

DETALLE DE CAMINO PRIVADO 1-2 Y CAMINO VECINAL 1-2
S/ESCALA

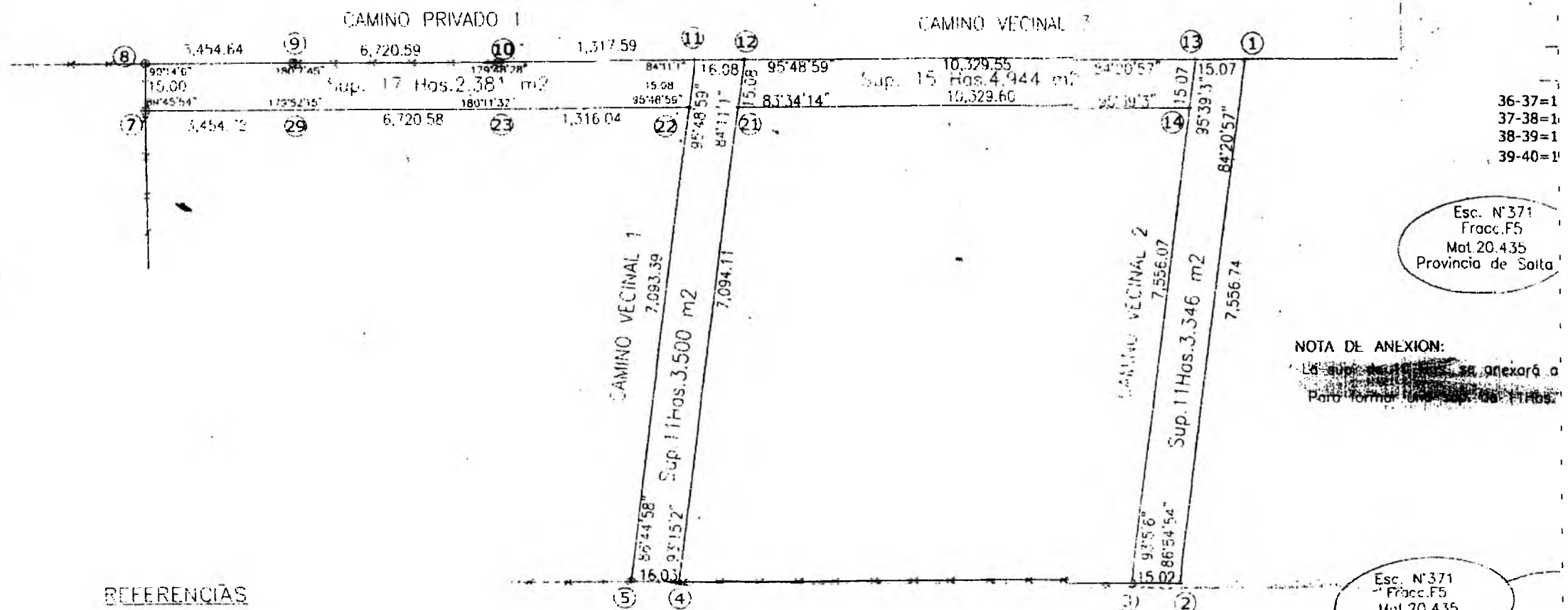

Esc. N°371
Fracc.F5
Mat.20.435
Provincia de Salta

NOTA DE ANEXION:
La sup. de este terreno se anexará a
Para formar una sup. de 17 Has.

Esc. N°371
Fracc.F5
Mat.20.435
Provincia de Salta

REFERENCIAS

- Alambrado
- ⊙ Poste Esquinero
- Limite de mensura

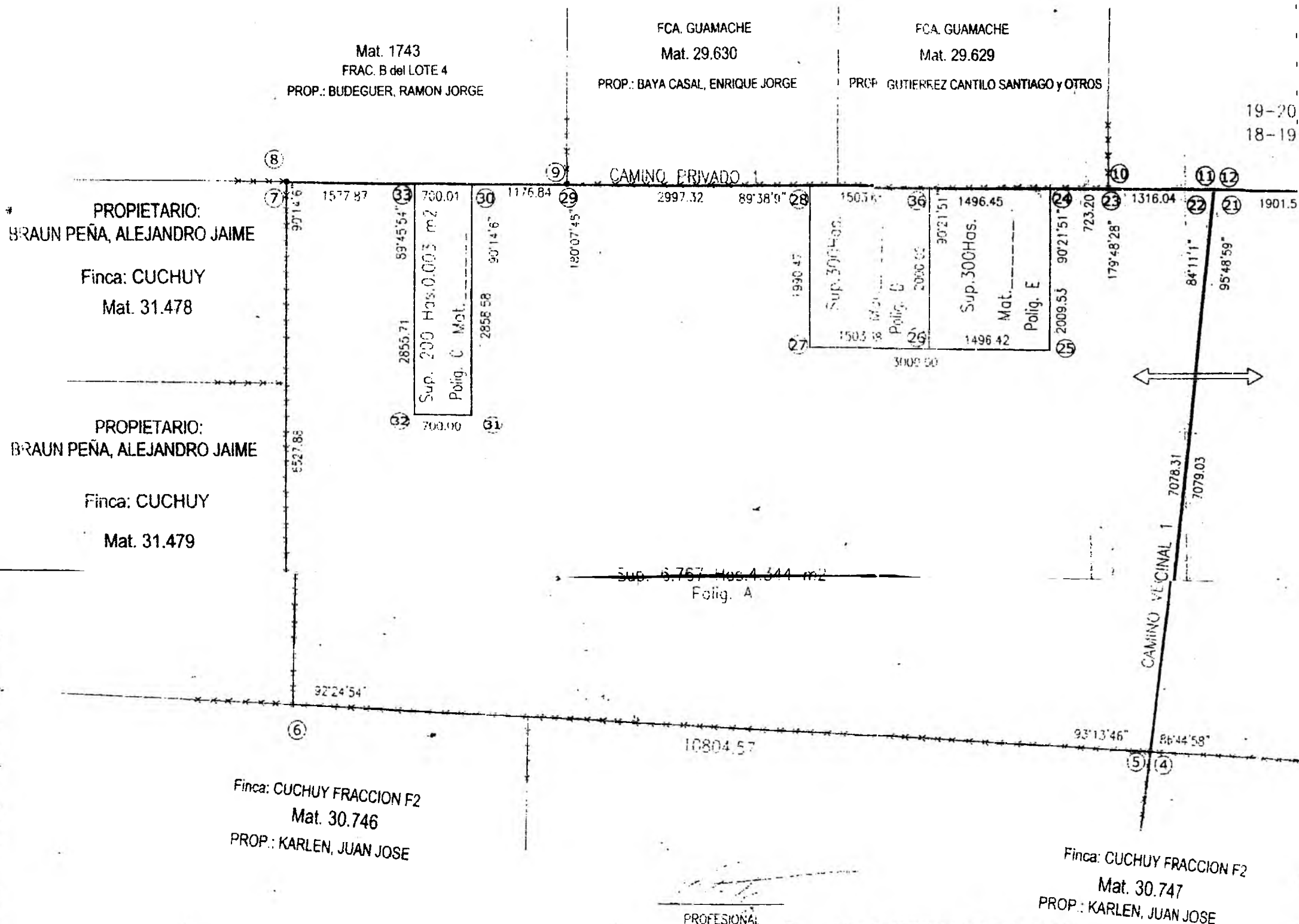

PROFESIONAL
CESAR ORTIZ
ING. CIVIL
MAT. N° 2158

Verdad de los datos presentados
en el presente instrumento



CROQUIS S/TITULO

S/ESCALA

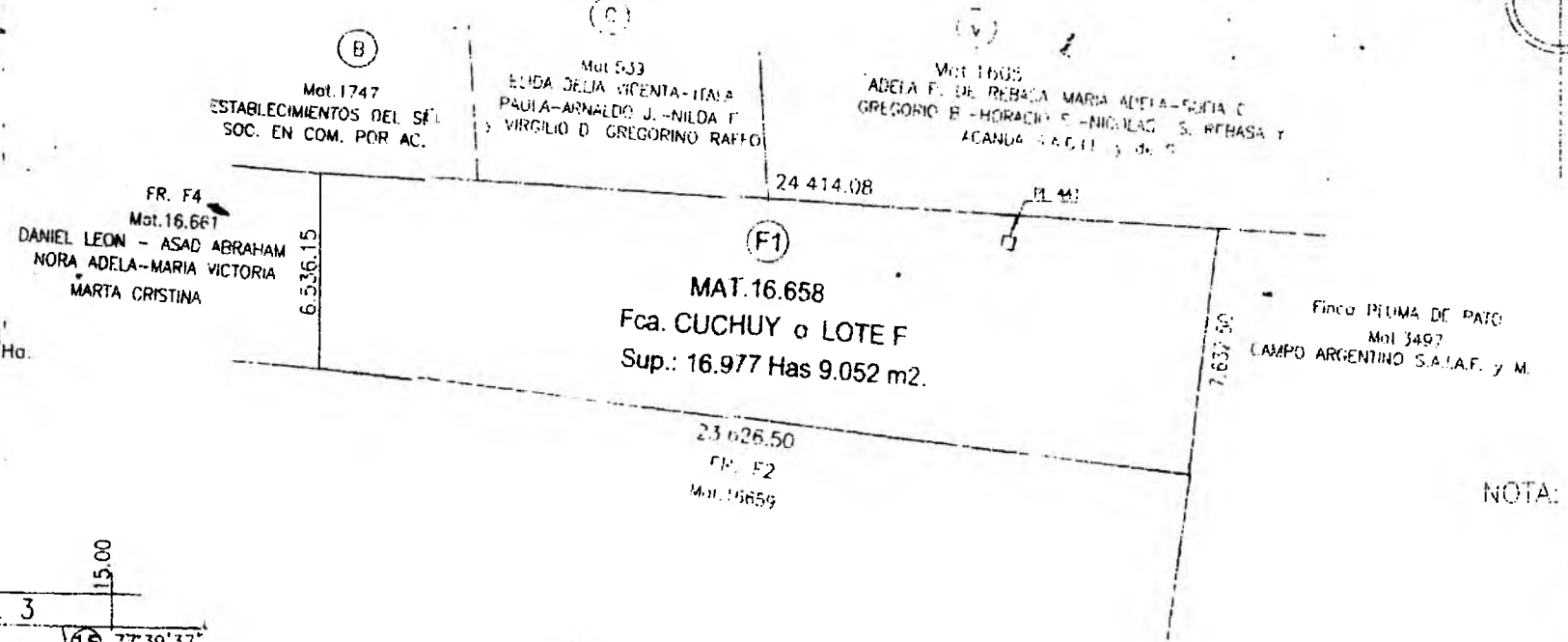
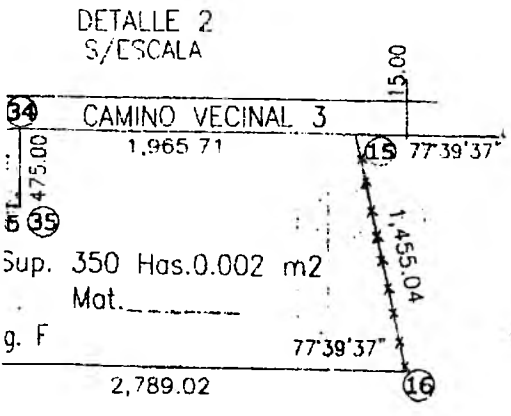
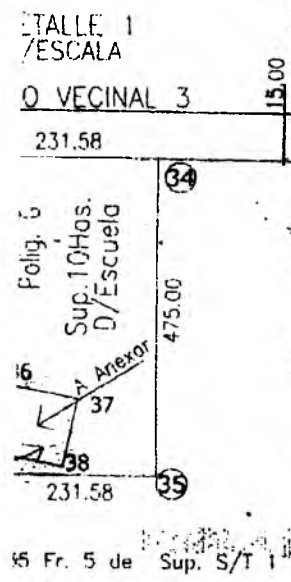

NOTA: ● LOS ANGILOS NO ● LA PRESENTE MEN ● EL CAMINO PRIVADO

Coord. G.N. WGS84

Pto.	Este	Norte
1	4473108.50	7463720.72
2	4478284.95	7466209.09
5	4435673.06	7203345.65
6	4457166.40	7457385.92
8	4452256.04	7463928.16
9	4460710.51	7463895.02
10	4467430.92	7463545.67
11	4468748.43	7463831.57

Visado S/Resol. N° 34847/11 y 34875/11 de Junta de Cabildo 14/05/2015

FCA. SAN MARTIN DE ZOPOTA (EX LOTE 5)
Mat. 1605
PROP.: BRUNETTI, LEANDRO FRANCISCO

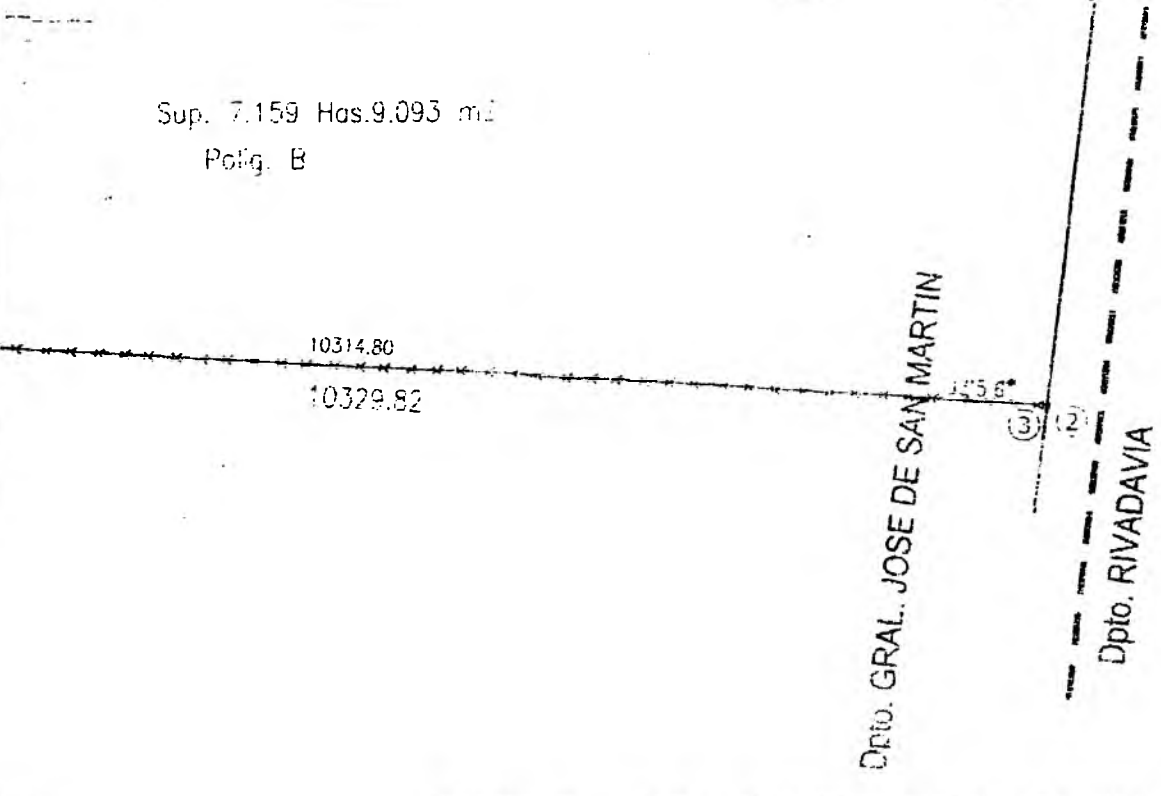
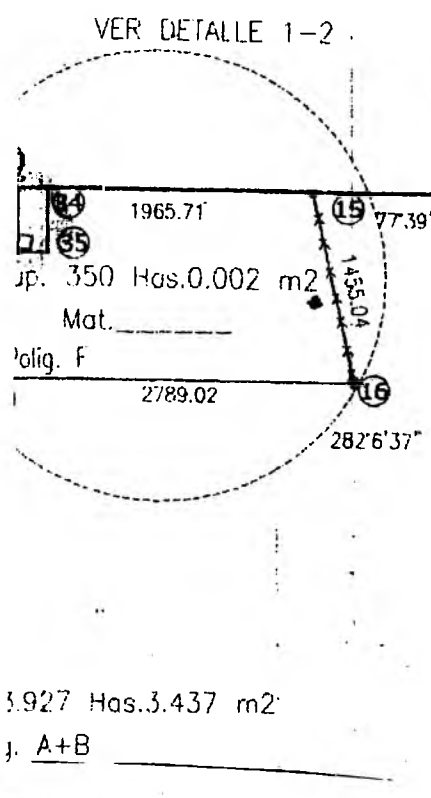

① MOJON

FCA. PLUMA DE PATO
PROP.: LOPEZ SANABRIA CARLOS ALBERTO
Mat. 5573

PROPIETARIOS:

[Signatures]

DECLARO QUE LAS FIRMAS QUE ANTECEDEN SON AUTENTICAS DE:
 CHIBAN, GLADYS NOELTA - DNI N° 9.415.298
 CHIBAN, ABRAHAM ROBERTO, DNI N° 12.220.238
 CHIBAN, HECTOR MARTIN, DNI N° 18.020.268
 CHIBAN, MARIA FERNANDA, DNI N° 20.609.503
 CHIBAN, TOMAS IGNACIO, DNI N° 24.875.800

QUE HAN SIDO PUESTAS EN MI PRESENCIA Y CORRESPONDEN
 AL ACTA N° 1364 - 1453-1446 - 1358-1380
 FOLIO N° 228 - 243-2440 - 227 - 2304
 DEL LIBRO DE REGISTRO DE FIRMAS N° 22
 BOJA DE AUTUACION ESPECIAL N° C00260830
 S/B: U. UOCA

FECHA 6 DE Mayo DE 2015
 o/c: S-006
[Signature]
 FCA. SAN MARTIN DE ZOPOTA

BALANCE DE SUPERFICIES

SUP. S/M Pol. A+B	13.927 Has. 3.437 m ²
SUP. S/M Pol. C	200 Has. 0.003 m ²
SUP. S/M Pol. D	300 Has. 0.000 m ²
SUP. S/M Pol. E	300 Has. 0.000 m ²
SUP. S/M Pol. F	350 Has. 0.002 m ²
SUP. S/M Pol. G	10 Has. 0.000 m ²
SUP. S/M CAMINO VECINAL 1	11 Has. 3.500 m ²
SUP. S/M CAMINO VECINAL 2	11 Has. 3.346 m ²
SUP. S/M CAMINO VECINAL 3	15 Has. 4.944 m ²
SUP. S/M CAMINO PRIVADO 1	17 Has. 2.381 m ²
SUP. TOTAL S/M	15.142 Has. 7.613 m²
SUP. S/TITULO	16.976 Has. 9.052 m ²
DIFERENCIA EN (-)	1.834 Has. 1.439 m²

LOS CONSIGNADOS SON DE 90° Y COMPLEMENTARIOS
 LA MENSURA A SIDO VINCULADA AL MOJON DE LA RED (SOPOTA N° 23-05)
 ESTE PLANO ES DE USO EXCLUSIVO DE LAS MATRICULAS QUE SE GENERAN EN EL PRESENTE PLANO

SALTA, OCTUBRE DE 2.014

PLANO DE **MENSURA,**

00341



SUBDIVISION y ANEXION PARA DONACION

DEPARTAMENTO GRAL. JOSE DE SAN MARTIN.

PROPIEDAD FCA. CUCHUY FRACCION F6

PROPIETARIOS. DECRETO N° 1599

CHIBAN, GLADIS NOELIA
CHIBAN, ABRAHAM ROBERTO
CHIBAN, HECTOR MARTIN
CHIBAN, MARIA FERNANDA
CHIBAN, TOMAS IGNACIO



ES COPIA

RINA R. DE TORRES
 Programa Leyes y Decretos
 Secretaría General de la Gobernación

TITULO INSCRIPTO EN CEDULA PARCELARIA

MATRICULA: 16.658

ANTECEDENTES GRAFICOS: LAMINA CATASTRAL - PLANOS N° 1060-1441-2745-3126-3351

CROQUIS DE UBICACION

SELLADOS

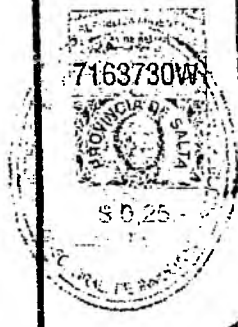
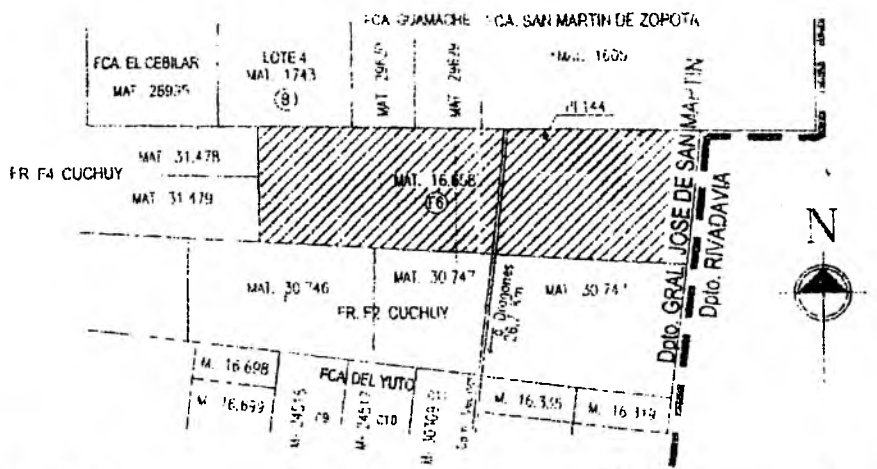

VISADO DE OTROS ORGANISMOS

D. G. DE INMUEBLES

5 MAY 2015

[Handwritten signature]

[Handwritten signature]

Anexo