

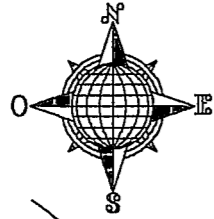

ESCALA 1:1.500



BALANCE DE SUPERFICIES

SUP. S/T MAT. 6.375 22 Has. 2.624,7663 m²
 SUP. A EXPROPIAR S/M 1 Has. 9.786,74 m²
 SUP. RMTE. MAT. 20 Has. 2.838,02 m²

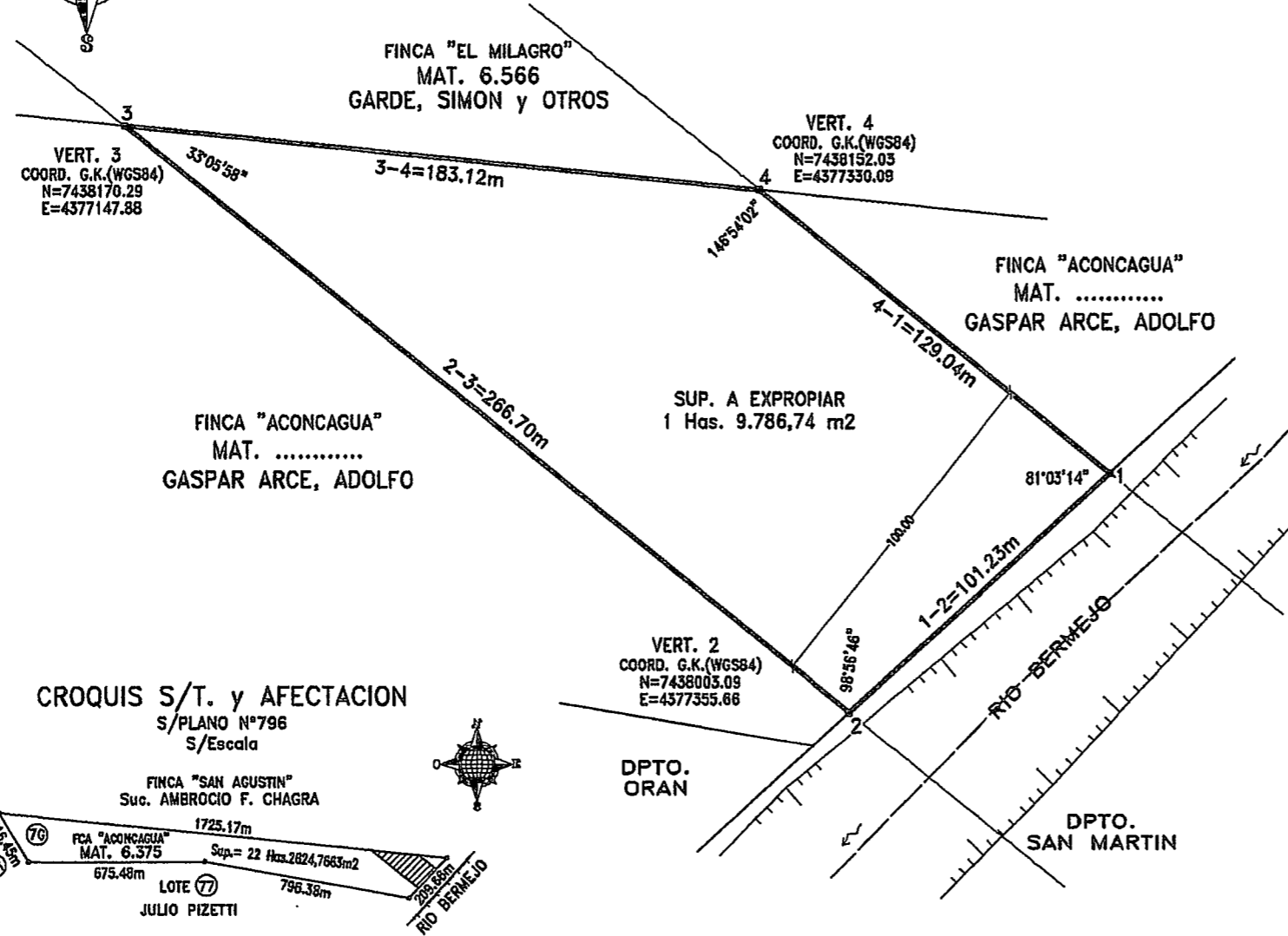

CROQUIS S/T. y AFECTACION
 S/PLANO N°796
 S/Escala

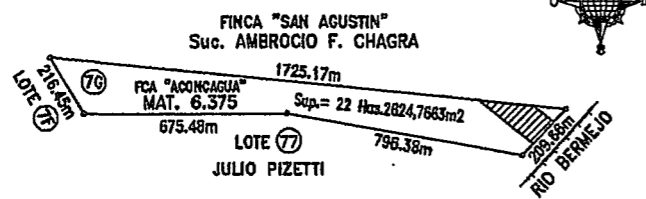

MARCO DE REFERENCIA POSGAR 2007 (Época 2008.632)				
Punto	Latitud (S)	Longitud (W)	Altura Elipsoidal (m)	Cota SRVNI6 (m)
ORAN	22° 6' 29,24171"	64° 18' 28,20084"	367,487	-

NOTA: LAS COORDENADAS ESTAN VINCULADAS A LA ESTACION PERMANENTE ORAN.-

REFERENCIAS

- Mensura
- Vértice
- x — Alambrado
- Zona de Camino
- Límite Departamental

PROFESIONAL
OSCAR R. TANCO
 ING.AGRIMENSOR—MP.1387

PROPIETARIO
 CERTIFICO QUE LA FIRMA QUE ANTECEDE ES AUTENTICA DE:

 LA QUE HA SIDO PUESTA EN MI PRESENCIA Y CORRESPONDEN
 A LAS ACTAS N°.....
 FOLIOS N°.....
 DEL LIBRO DE REGISTRO DE FIRMAS N°.....
 FOJA DE ACTUACION NOTARIAL N°.....
 SALTA.....DE.....DE 20.....
 ESCRIBANO

SALTA, NOVIEMBRE DE 2.021.-

003863

PLANO DE:
 MENSURA PARA EXPROPIACION
 RUTA PROV. S/N° EMPALME R.NAC.N°50—R.NAC.N°34
 TRAMO ORAN—EMBARCACION

DEPARTAMENTO: ORAN

PROPIEDAD: FINCA "ACONCAGUA"

PROPIETARIO:

GASPAR ARCE, ADOLFO

TITULO INSCRIPTO EN: CEDULA PARCELARIA

NOMENCLATURA CATASTRAL: MAT. 6.375

ANTECEDENTES GRAFICOS: LAMINA CATASTRAL—PLANOS N°796/804

CROQUIS DE UBICACION

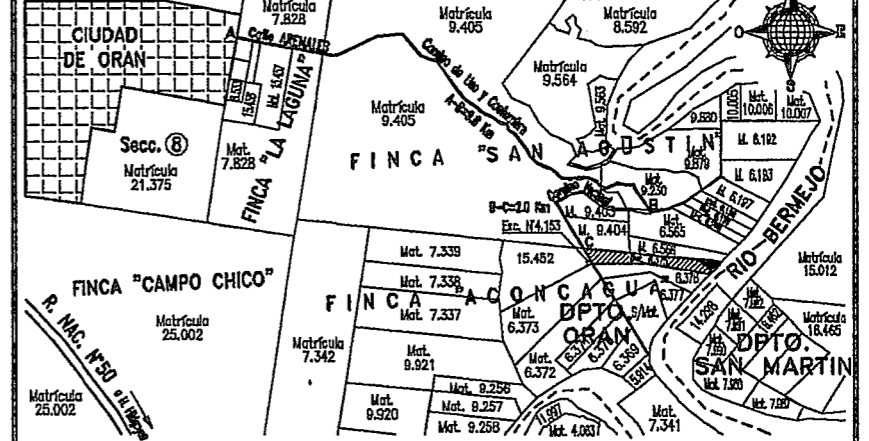

SELLADO

VISADO DE OTROS ORGANISMOS

DIRECCION GRAL. DE INMUEBLES

Ing. GONZALO M...
 DIRECCION GRAL. DE INMUEBLES