

ESCALA 1:1.000

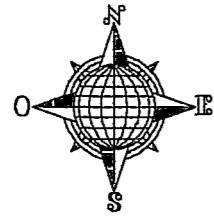

BALANCE DE SUPERFICIES

SUP. S/T MAT. 9.403 16 Has. 9.175,04 m2
 SUP. A EXPROPIAR S/M 8.050,76 m2
 SUP. RMTE. MAT. 16 Has. 1.124,28 m2

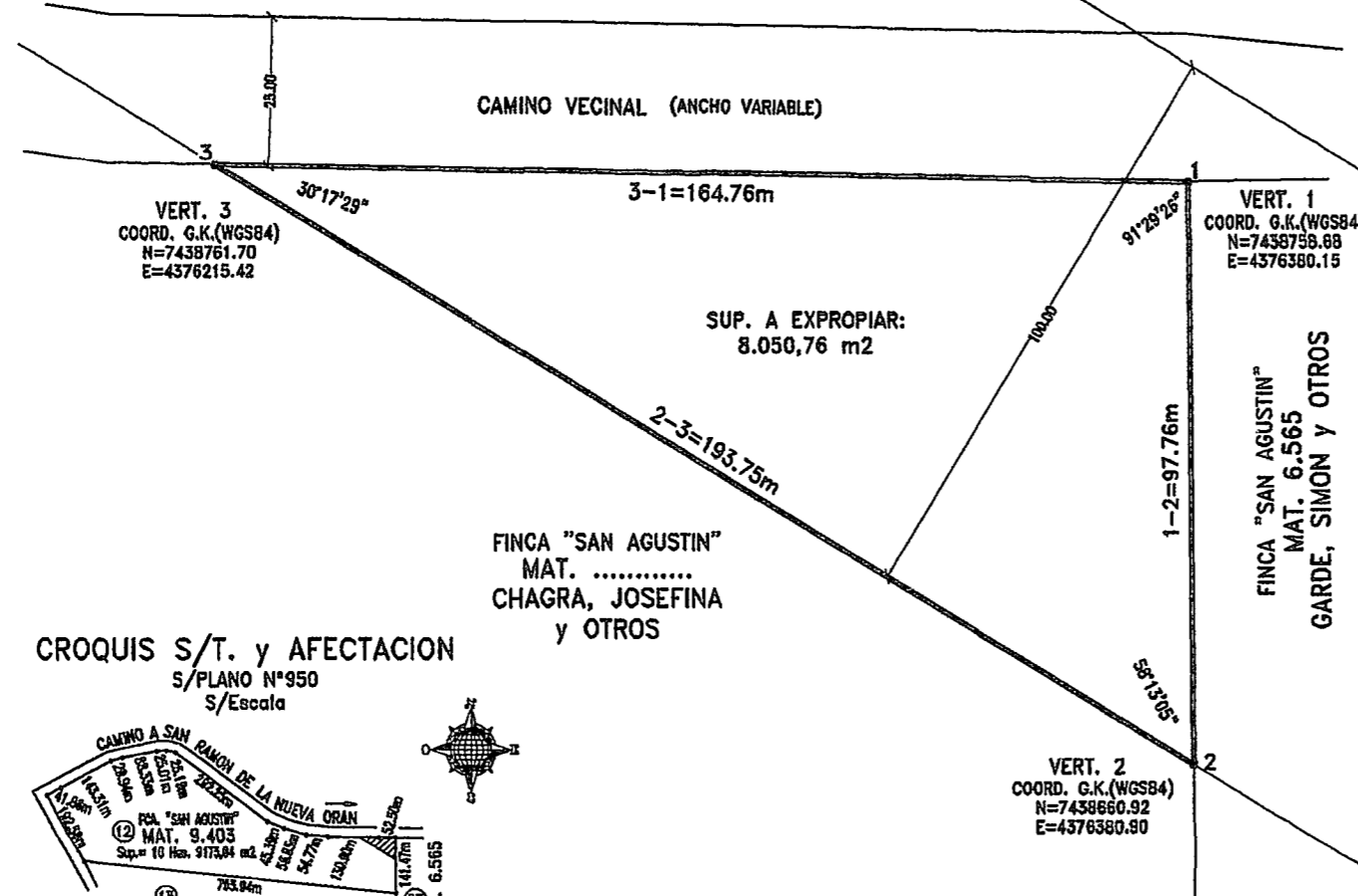

CROQUIS S/T. y AFECTACION
 S/PLANO N°950
 S/Escala



MARCO DE REFERENCIA POSGAR 2007 (Época 2006.632)				
Punto	Latitud (S)	Longitud (W)	Altura Elipsoidal (m)	Cota SRV N16 (m)
ORAN	23° 8' 28,24171"	64° 19' 28,20664"	987,487	-

NOTA: LAS COORDENADAS ESTAN VINCULADAS A LA ESTACION PERMANENTE ORAN.-

REFERENCIAS

- Mensura
- Vértice
- × × Alambrado
- Zona de Camino

PROFESIONAL
OSCAR R. TANCO
 ING.AGRIMENSOR—MP.1387

PROPIETARIO

CERTIFICO QUE LA FIRMA QUE ANTECEDE ES AUTENTICA DE:

LA QUE HA SIDO PUESTA EN MI PRESENCIA Y CORRESPONDEN A LAS ACTAS N°.....
 FOLIOS N°.....
 DEL LIBRO DE REGISTRO DE FIRMAS N°.....

FOJA DE ACTUACION NOTARIAL N°.....

SALTA.....DE.....DE 20.....-

ESCRIBANO

SALTA, DICIEMBRE DE 2.021.-

003845

PLANO DE:

MENSURA PARA EXPROPIACION
 RUTA PROV. S/N° EMPALME R.NAC.N°50—R.NAC.N°34
 TRAMO ORAN—EMBARCACION

DEPARTAMENTO: ORAN

PROPIEDAD: FINCA "SAN AGUSTIN"

PROPIETARIOS: **CHAGRA, JOSEFINA**
CHAGRA, EVE LILIA
CHAGRA, MARY ELSA
CHAGRA, ELIZABET
CHAGRA, HUMBERTO RAMON

TITULO INSCRIPTO EN: CEDULA PARCELARIA

NOMENCLATURA CATASTRAL: MAT. 9.403

ANTECEDENTES GRAFICOS: LAMINA CATASTRAL—PLANO N°950

CROQUIS DE UBICACION

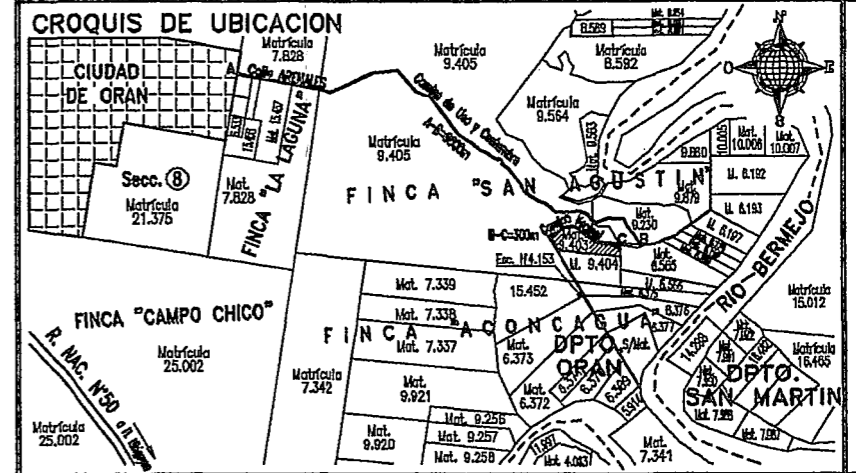

SELLADO

VISADO DE OTROS ORGANISMOS

DIRECCION GRAL. DE INMUEBLES

Ing. GONZALO MACEDO
 DIRECTOR
 DIRECCION DE VALUACION DE BIENES