

Expte. N° 0020008-180614/2015-24 Cpde

Resolución N° 329/2023.

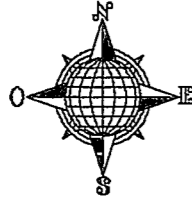

ESCALA 1:500



BALANCE DE SUPERFICIES

SUP. S/T MAT. 7.828 1.433 Has. 1.567,54 m2
 SUP. A EXPROPIAR S/M 1.229,58 m2
 SUP. RMTE. MAT. 1.453 Has. 0.337,96 m2

SALTA, DICIEMBRE DE 2.021.-

003847

PLANO DE:

MENSURA PARA EXPROPIACION
 RUTA PROV. S/N° EMPALME R.NAC.N° 50-R.NAC.N° 34
 TRAMO ORAN-EMBARCACION

DEPARTAMENTO: ORAN

PROPIEDAD: FINCA "LA LAGUNA"

PROPIETARIOS:

MARTIN, HECTOR EDUARDO
ARGIBAY de ORTEGA, GRACIELA ENCARNACION
CAUSARANO, ENZO
VELEZ, JOAQUIN ALBERTO

TITULO INSCRIPTO EN: CEDULA PARCELARIA

NOMENCLATURA CATASTRAL: MAT. 7.828

ANTECEDENTES GRAFICOS: LAMINA CATASTRAL-PLANO N° 803

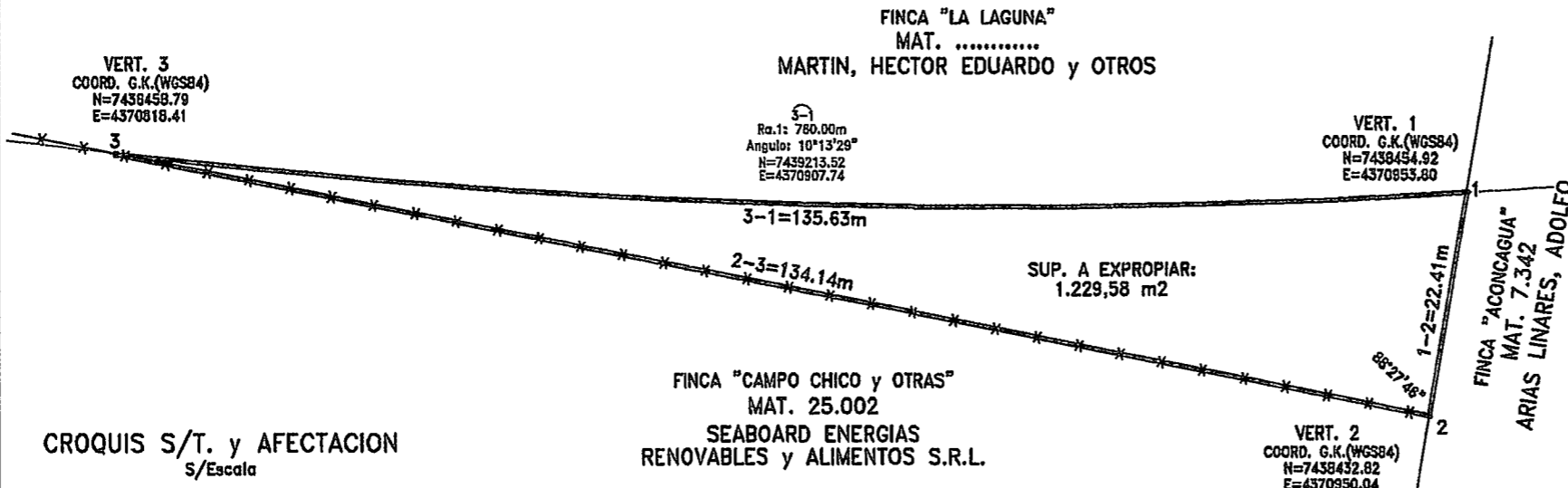

CROQUIS S/T. y AFECTACION
S/Escala

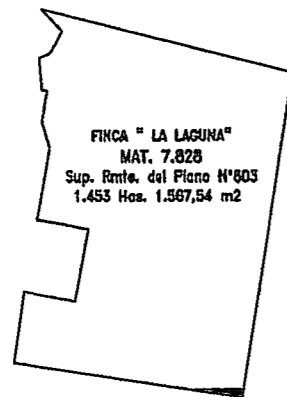

FINCA "LA LAGUNA"
 MAT. 7.828
 Sup. Rmte. del Plano N° 803
 1.453 Has. 1.567,54 m2

MARCO DE REFERENCIA POSGAR 2007 (Época 2008.632)				
Punto	Latitud (S)	Longitud (W)	Altura Elipsoidal (m)	Coord. SRVN10 (m)
ORAN	23° 5' 28,34171"	64° 18' 28,20664"	987,487	-

NOTA: LAS COORDENADAS ESTAN VINCULADAS A LA ESTACION PERMANENTE ORAN.-

CROQUIS DE UBICACION

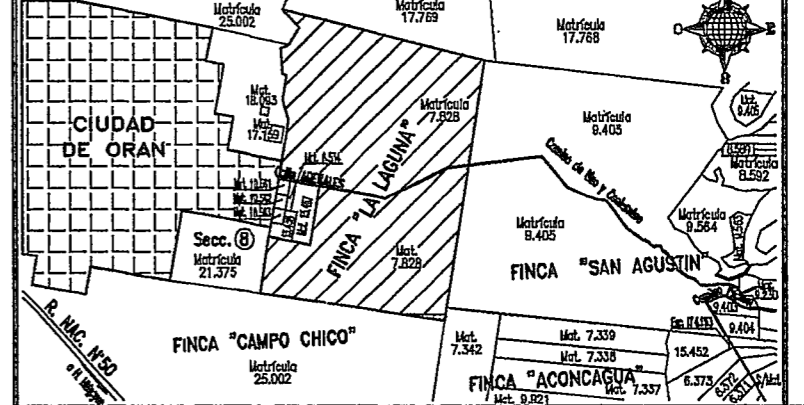

SELLADO

REFERENCIAS

- Mensura
- Vértice
- × × Alambrado
- Zona de Camino

PROFESIONAL
OSCAR R. TANCO
 ING. AGRIMENSOR-MP.1387

PROPIETARIO

CERTIFICO QUE LA FIRMA QUE ANTECEDE ES AUTENTICA DE:

LA QUE HA SIDO PUESTA EN MI PRESENCIA Y CORRESPONDEN A LAS ACTAS N°.....
 FOLIOS N°.....
 DEL LIBRO DE REGISTRO DE FIRMAS N°.....

FOJA DE ACTUACION NOTARIAL N°.....
 SALTA.....DE.....DE 20.....-

ESCRIBANO

VISADO DE OTROS ORGANISMOS

DIRECCION GRAL. DE INMUEBLES

Ing. GONZALO GARCIA
 DIRECTOR
 DIRECCION DE VIALIDAD DE SALTA