

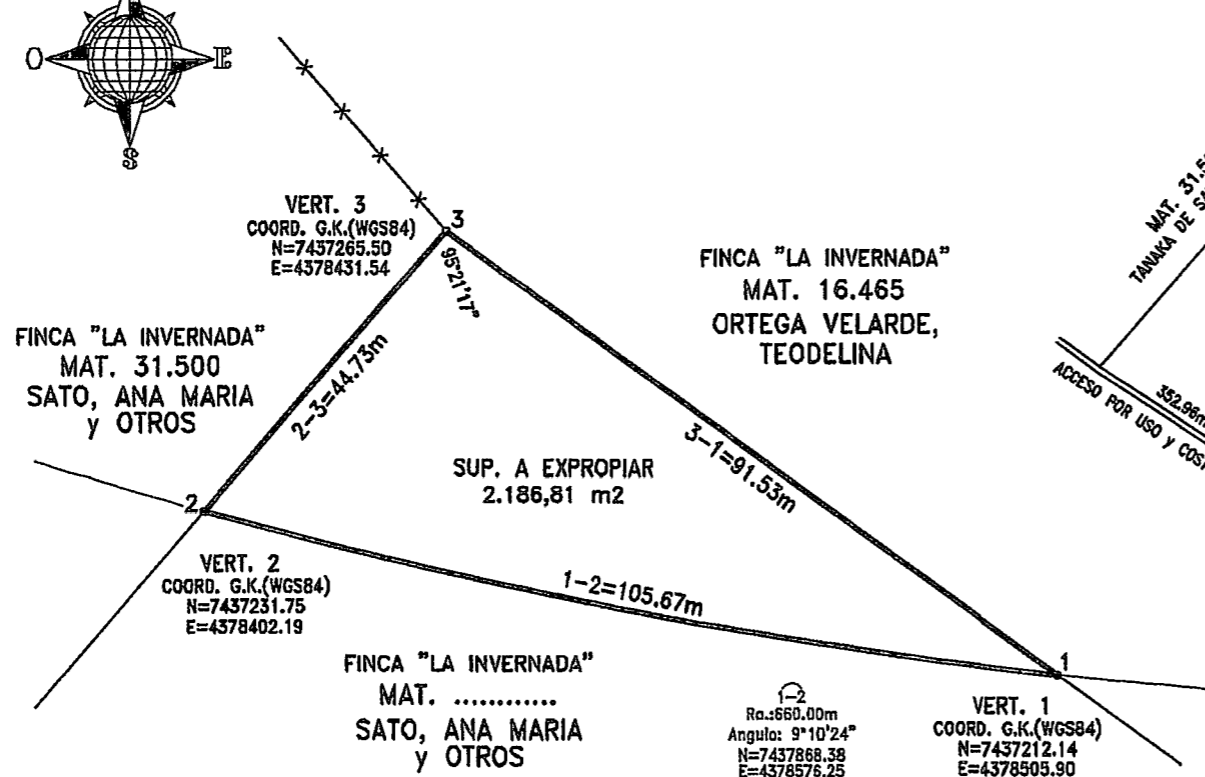

ESCALA 1:750

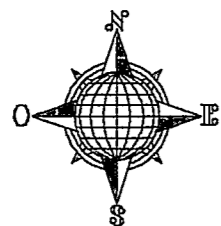

CROQUIS S/T. y AFECTACION  
S/PLANO N°3.006  
S/Escala

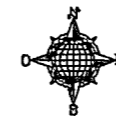

SALTA, NOVIEMBRE DE 2.021.-

003963

PLANO DE: MENSURA PARA EXPROPIACION  
RUTA PROV. S/N° EMPALME R.NAC.N°50-R.NAC.N°34  
TRAMO ORAN-EMBARCACION

DEPARTAMENTO: GRAL. JOSE DE SAN MARTIN

PROPIEDAD: FINCA "LA INVERNADA"

PROPIETARIOS:  
**SATO, ANA MARIA**  
**SATO DE KASSA, MARIA VICTORIA**  
**SATO, LUIS MIGUEL**  
**SATO, MARIA ELENA**

TITULO INSCRIPTO EN: CEDULA PARCELARIA

NOMENCLATURA CATASTRAL: MAT. 31.499

ANTECEDENTES GRAFICOS: LAMINA CATASTRAL-PLANOS N° 259/729/1012/1013/3006

FINCA "LA INVERNADA"  
MAT. ....  
SATO, ANA MARIA  
y OTROS

VERT. 1  
COORD. G.K.(WGS84)  
N=7437212.14  
E=4378505.90

VERT. 2  
COORD. G.K.(WGS84)  
N=7437231.75  
E=4378402.19

**BALANCE DE SUPERFICIES**

SUP. S/T MAT. 31.499 ..... 30 Has. 0.869,06 m2  
SUP. A EXPROPIAR S/M ..... 2.186,81 m2  
SUP. RMTE. MAT. .... 29 Has. 8.682,25 m2

MARCO DE REFERENCIA POSGAR 2007 (Época 2006.632)				
Punto	Latitud (S)	Longitud (W)	Altura Elipsoidal (m)	Cota SRV N16 (m)
ORAN	23° 8' 29,24171"	64° 18' 28,20664"	387,467	-

NOTA: LAS COORDENADAS ESTAN VINCULADAS A LA ESTACION PERMANENTE ORAN.-

**REFERENCIAS**

- Mensura
- Vértice
- ×× Alambrado
- Zona de Camino

PROFESIONAL  
**OSCAR R. TANCO**  
ING.AGRIMENSOR-MP.1387

PROPIETARIO

CERTIFICO QUE LA FIRMA QUE ANTECEDE ES AUTENTICA DE:

LA QUE HA SIDO PUESTA EN MI PRESENCIA Y CORRESPONDEN A LAS ACTAS N°.....  
FOLIOS N°.....  
DEL LIBRO DE REGISTRO DE FIRMAS N°.....

FOJA DE ACTUACION NOTARIAL N°.....

SALTA.....DE.....DE 20.....-

ESCRIBANO

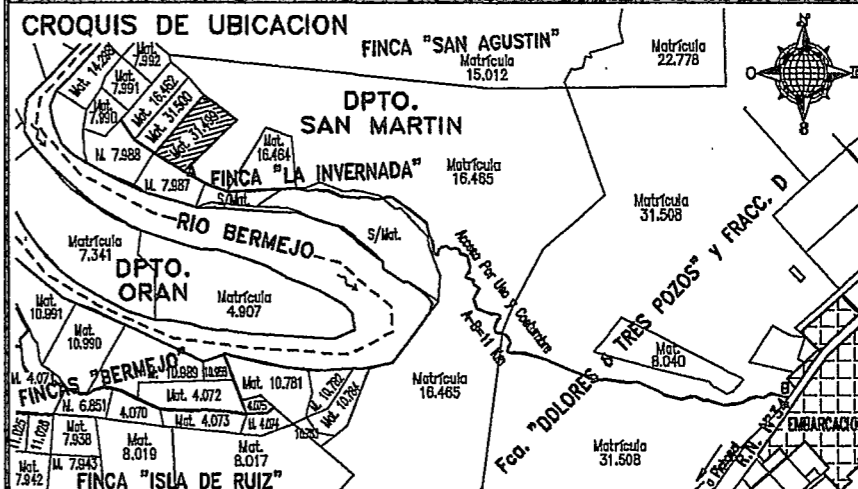

SELLADO

VISADO DE OTROS ORGANISMOS

DIRECCION GRAL. DE INMUEBLES

*(Handwritten signature)*

Ing. GONZALO...  
DIRECCION DE INMUEBLES DE SALTA