

Expte. N° 002.0008-180.614/2015-34 Cpdz.

Resolución N° 334/2023.

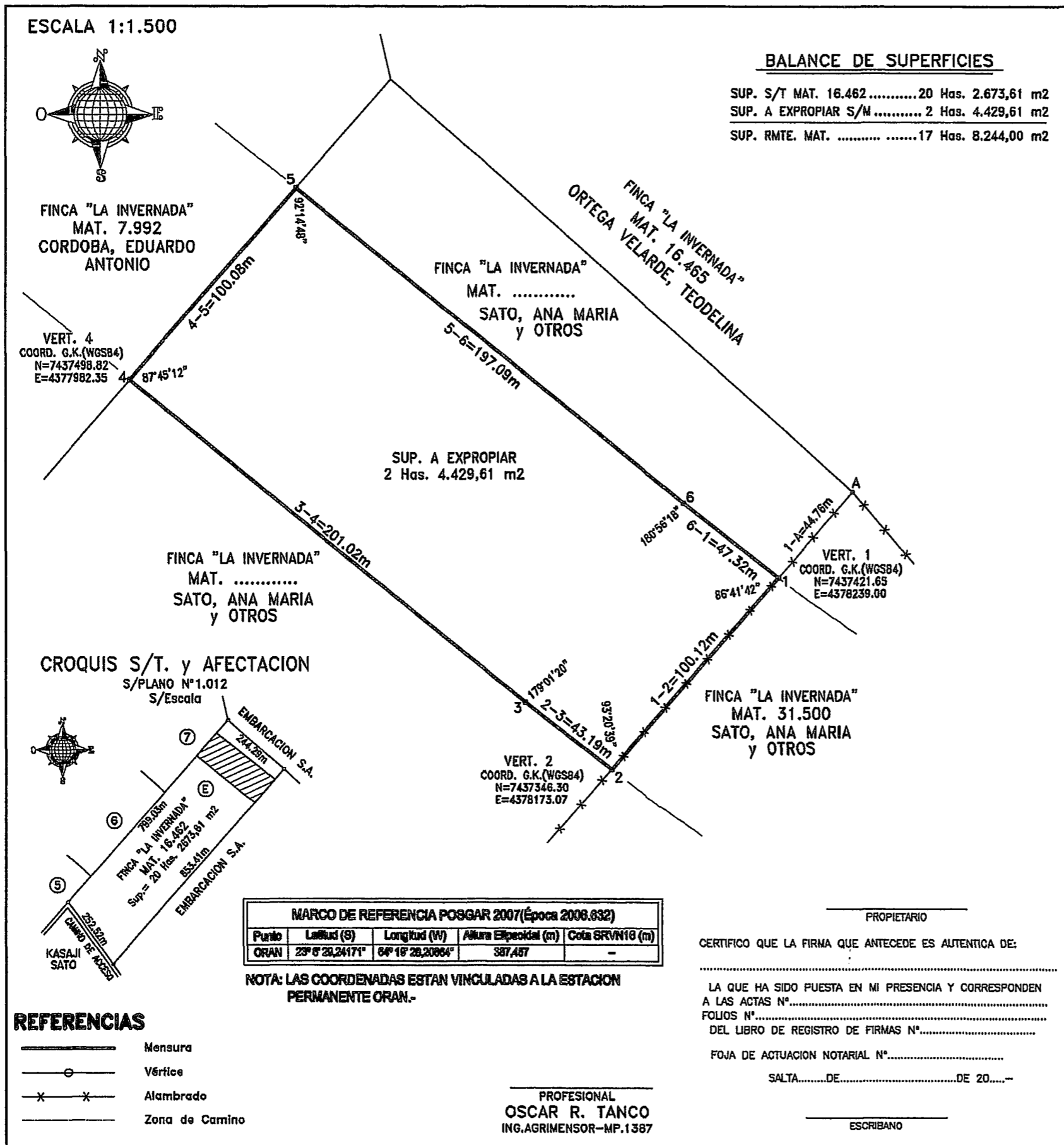

SALTA, NOVIEMBRE DE 2.021.-

003969

PLANO DE:  
MENSURA PARA EXPROPIACION  
RUTA PROV. S/N° EMPALME R.NAC.N°50—R.NAC.N°34  
TRAMO ORAN—EMBARCACION

DEPARTAMENTO: GRAL. JOSE DE SAN MARTIN

PROPIEDAD: FINCA "LA INVERNADA"

PROPIETARIOS:  
**SATO, ANA MARIA**  
**SATO, MARIA VICTORIA**  
**SATO, LUIS MIGUEL**  
**SATO, MARIA ELENA**

TITULO INSCRIPTO EN: CEDULA PARCELARIA  
NOMENCLATURA CATASTRAL: MAT. 16.462  
ANTECEDENTES GRAFICOS: LAMINA CATASTRAL—PLANOS N°259/729/1012

**CROQUIS DE UBICACION**

**SELLADO**

**VISADO DE OTROS ORGANISMOS**

**DIRECCION GRAL. DE INMUEBLES**

PROPIETARIO

CERTIFICO QUE LA FIRMA QUE ANTECEDE ES AUTENTICA DE:

.....  
LA QUE HA SIDO PUESTA EN MI PRESENCIA Y CORRESPONDEN  
A LAS ACTAS N°.....  
FOLIOS N°.....  
DEL LIBRO DE REGISTRO DE FIRMAS N°.....  
FOJA DE ACTUACION NOTARIAL N°.....  
SALTA.....DE.....DE 20.....-  
.....  
ESCRIBANO

Ing. GONZALO MACEDO  
DIRECTOR  
DIRECCION DE INMUEBLES DE SALTA