

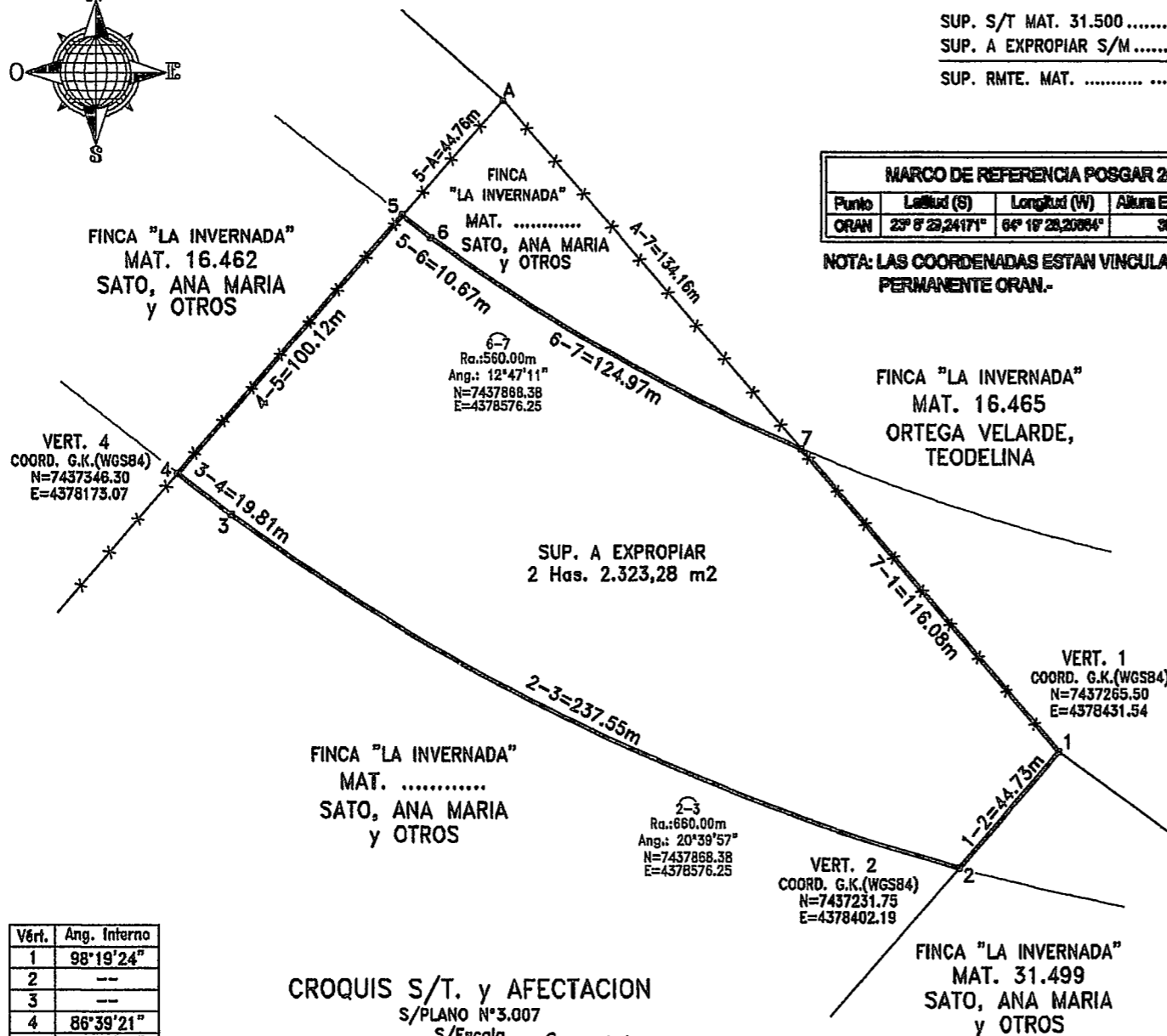

ESCALA 1:1.500

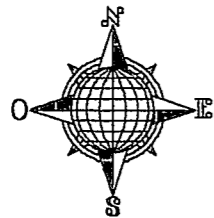

**BALANCE DE SUPERFICIES**

SUP. S/T MAT. 31.500 ..... 20 Has. 4.353,00 m2  
 SUP. A EXPROPIAR S/M ..... 2 Has. 2.323,28 m2  
 SUP. RMTE. MAT. .... 18 Has. 2.029,72 m2

MARCO DE REFERENCIA POSGAR 2007 (Época 2006.632)				
Punto	Latitud (S)	Longitud (W)	Altura Elipsoidal (m)	Cota SRVN16 (m)
ORAN	23° 8' 23,24171"	64° 18' 28,20084"	387,457	-

NOTA: LAS COORDENADAS ESTAN VINCULADAS A LA ESTACION PERMANENTE ORAN.-

Vért.	Ang. Interno
1	98°19'24"
2	---
3	---
4	86°39'21"
5	93°18'18"
6	---
7	---

**CROQUIS S/T. y AFECTACION**  
 S/PLANO N°3.007  
 S/Escala

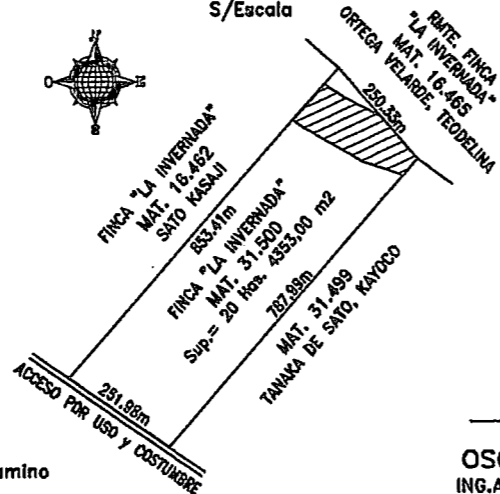

**REFERENCIAS**

- Mensura
- Vértice
- x-x Alambrado
- Zona de Camino

PROFESIONAL  
**OSCAR R. TANCO**  
 ING.AGRIMENSOR—MP.1387

SALTA, NOVIEMBRE DE 2.021.-

003972

PLANO DE:

MENSURA PARA EXPROPIACION  
 RUTA PROV. S/N° EMPALME R.NAC.N°50—R.NAC.N°34  
 TRAMO ORAN—EMBARCACION

DEPARTAMENTO: GRAL. JOSE DE SAN MARTIN

PROPIEDAD: FINCA "LA INVERNADA"

PROPIETARIOS:

**SATO, ANA MARIA**  
**SATO DE KASSA, MARIA VICTORIA**  
**SATO, LUIS MIGUEL**  
**SATO, MARIA ELENA**

TITULO INSCRIPTO EN: CEDULA PARCELARIA

NOMENCLATURA CATASTRAL: MAT. 31.500

ANTECEDENTES GRAFICOS: LAMINA CATASTRAL—PLANOS N°259/729/1012/1013/3007

**CROQUIS DE UBICACION**



**SELLADO**

**VISADO DE OTROS ORGANISMOS**

**DIRECCION GRAL. DE INMUEBLES**

PROPIETARIO

CERTIFICO QUE LA FIRMA QUE ANTECEDE ES AUTENTICA DE:

LA QUE HA SIDO PUESTA EN MI PRESENCIA Y CORRESPONDEN A LAS ACTAS N°.....  
 FOLIOS N°.....  
 DEL LIBRO DE REGISTRO DE FIRMAS N°.....

FOJA DE ACTUACION NOTARIAL N°.....  
 SALTA.....DE.....DE 20.....-

ESCRIBANO

Ing. GUZMÁN MONTES  
 DIRECTOR  
 DIRECCIÓN DE VENTAS Y OTRAS