

Salta, Enero del 2.020

**Plano de:** Croquis de Mensura P/Comodato  
**Departamento:** Capital  
**Localidad:** Atocha  
**Propietario:** Provincia de Salta

Título inscripto en : Cédula Parcelaria  
 Matrícula: 164.768 Secc. Z Mz. 129A P. 1  
 Antecedentes gráficos: Pl. 15.507-Lám. catast.

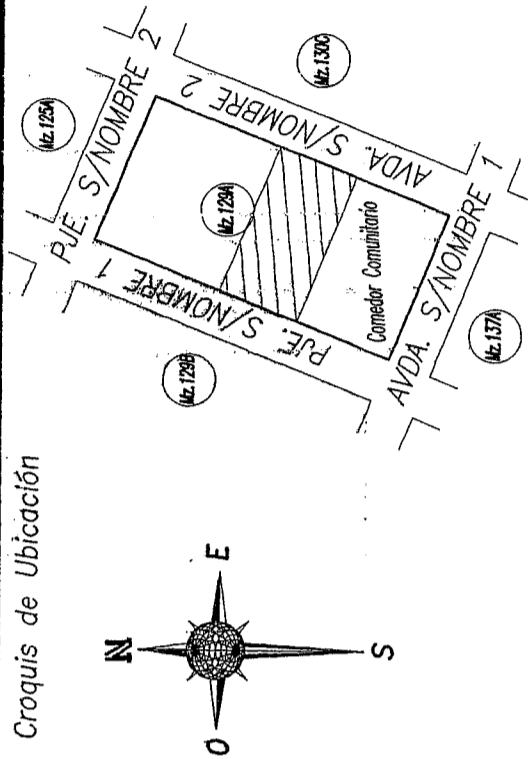

Visado de otros organismos

Dirección General de Inmuebles

Expte 395-238517 Comodato Resol. 323  
 Cuartel de Bomberos Voluntarios de San Lorenzo  
 Decreto 3880/14

**Programa Registro Técnico REGISTRADO**  
 Fecha: \_\_\_\_\_ Expte: \_\_\_\_\_  
**Matrículas asignadas**  
 Fecha: \_\_\_\_\_ Expte: \_\_\_\_\_

**CUADRO DE SERVICIOS**

CALLE	PAV.	LUZ	AGUA	CLOACA	GAS	C.CUNETA
PJE. S/NOMBRE 12	NO	SI	SI	SI	SI	SI
AVDA. S/NOMBRE 4	NO	SI	SI	SI	SI	SI

**REFERENCIAS**

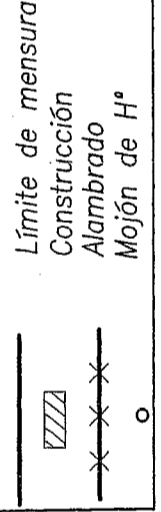

**DETALLE DE SUPERFICIES**

Sup. Total S/T Mat.164.768 \_\_\_\_\_ 4.766,80m2.d/o.  
 Sup. P/Comodato S/M. \_\_\_\_\_ 1.410,79m2.  
 Sup. Libre de afect. P/Comodato \_\_\_\_\_ 3.356,01m2.d/o.

**CROQUIS S/ TÍTULO Y AFECTACION S/ESCALA**

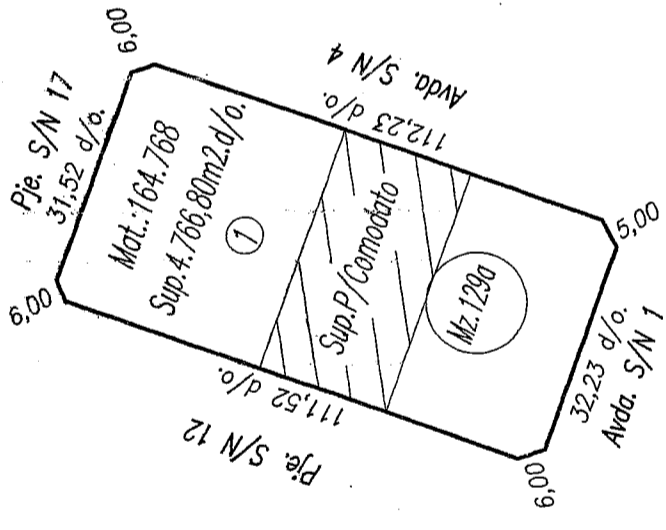

**Dirección General de Inmuebles**  
 Programa Registro Técnico

*[Signature]*  
 Jefe Programa Registro Técnico  
 Ing. Agrimensor OSCAR A SAAVEDRA

Director General  
 Dr. LUIS CORNEJO REVILLA

PJE. S/NOMBRE 2

Mat. 164768  
 Provincia de Salta

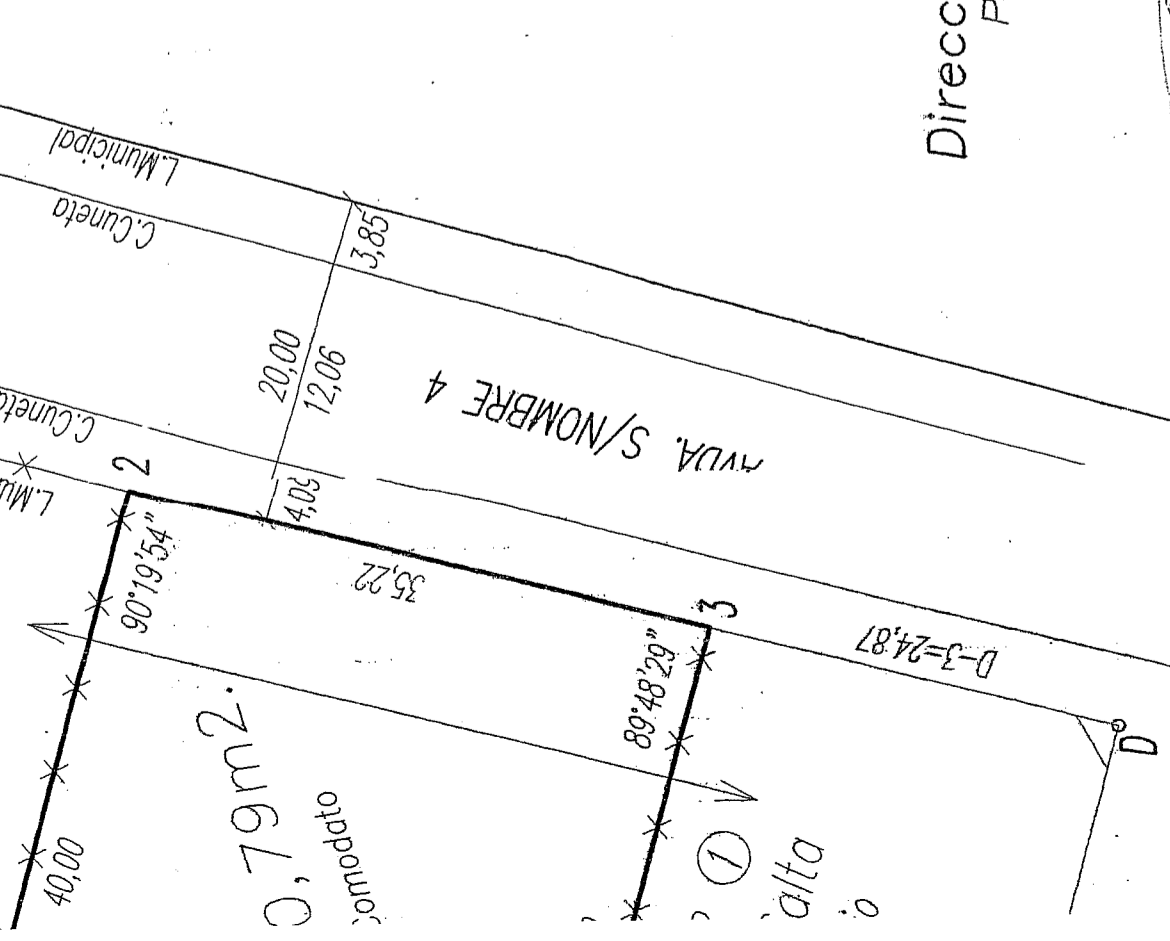

CUADRO DE SERVICIOS

CALLE	PAV.	LUZ	AGUA	CLOACA	GA
PJE. S/NOMBRE 12	NO	SI	SI	SI	S
AVDA. S/NOMBRE 4	NO	SI	SI	SI	S

REFERENCIAS

—	Límite
	Constr.
—x—x—	Alambi
○	Mojón

DETALLE DE SUPERFICIES

Sup. Total S/T Mat. 164.768 \_\_\_\_\_ 4.766,  
 Sup. P/Comodato S/M. \_\_\_\_\_ 1.410,  
 Sup. Libre de Afect. P/Comodato \_\_\_\_\_ 3.356,

CROQUIS S/ TITULO Y AFECTI  
 S/ESCALA

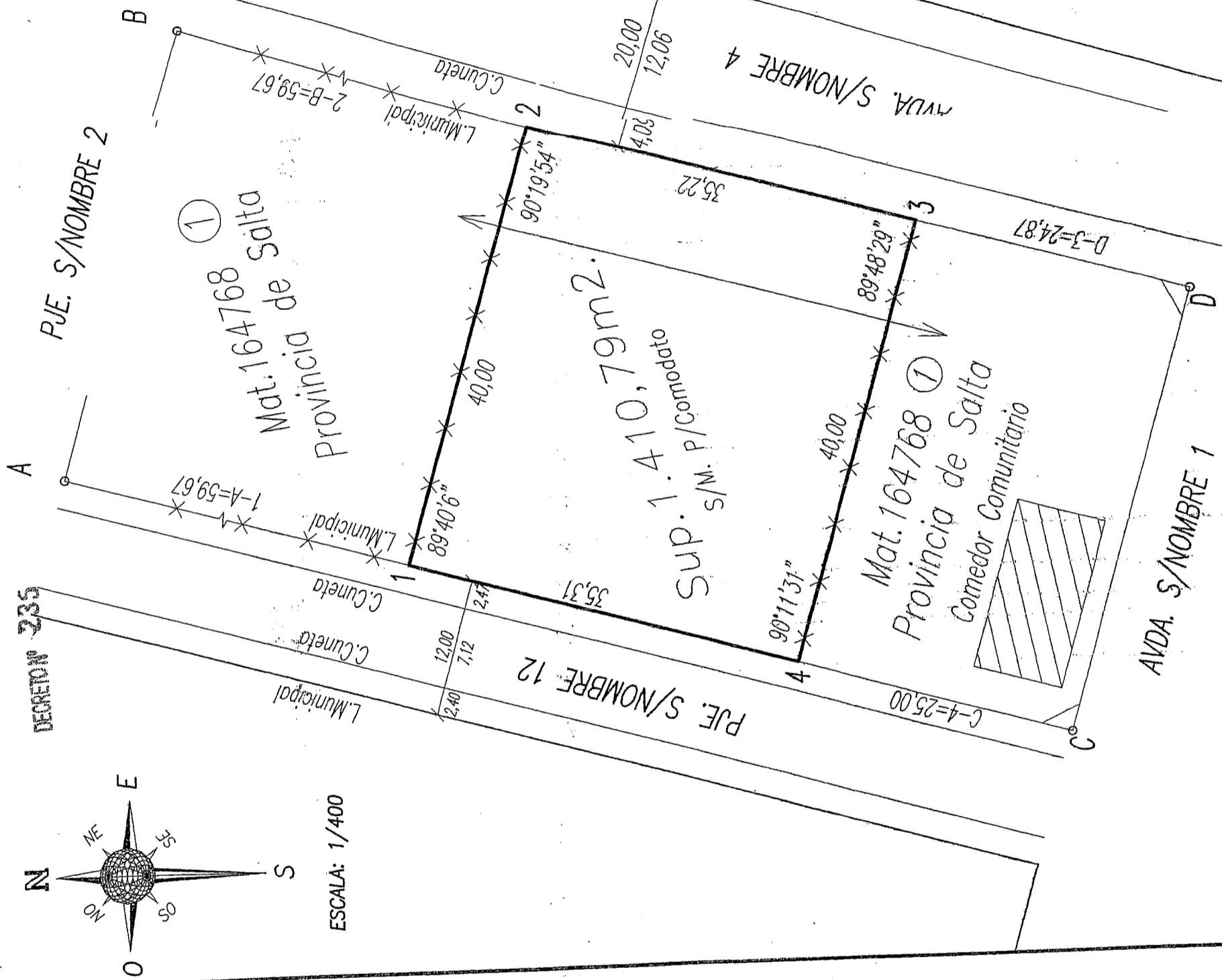
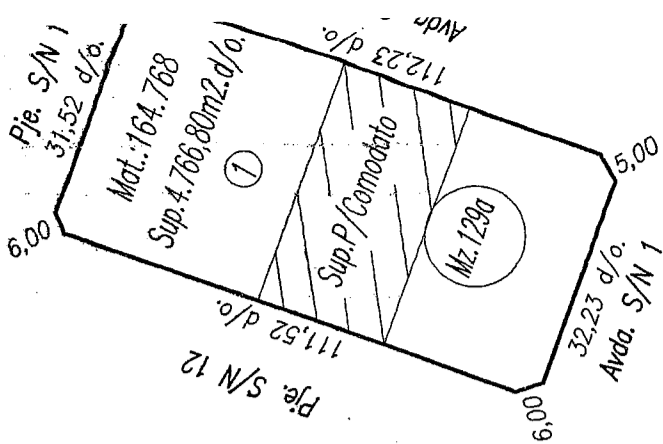

DECRETO Nº 235

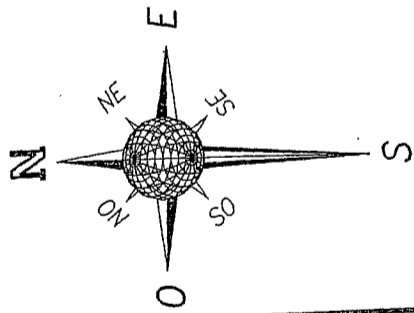

ESCALA: 1/400

Dirección General de Inmuebles  
 Programa Registro Técnico

*[Signature]*

Jefe Programa Registro Técnico  
 Ing. Agrimensor OSCAR A. SAAVEDRA

Director General  
 Dr. LUIS CORNEJO

TOPOGRAFO  
 J. J. G. G. G. G. G.