

RESOLUCION N° 223

PLAN DE TRABAJOS - "Refacciones varias registro civil" - Salta - Dpto Capital - Provincia de Salta

105

OFERENTE: INSECA SRL

N°	DESCRIPCION DEL ITEM	Refacción	Valores finales	INC. %	MESES		
					01	02	03
1.1	Remoción de tejas	\$ 361.139,93	\$ 557.509,77	20,92%	100%		
					\$ 557.509,77		
1.2	Carpeta de nivelación sobre losa e=5 cm	\$ 295.816,89	\$ 456.667,32	17,14%	100%		
					\$ 456.667,32		
1.3	Colocación de membrana con aluminio	\$ 555.080,16	\$ 856.905,00	32,16%	100%		
					\$ 856.905,00		
1.4	Provisión y colocación de babetas	\$ 82.409,24	\$ 127.219,26	4,77%	90%	10%	
					\$ 114.497,34	\$ 12.721,93	
2.1	Provisión y colocación de porcelanato	\$ 316.834,26	\$ 489.112,89	18,35%		100%	
						\$ 489.112,89	
2.2	Provisión y colocación de porcelanato	\$ 25.660,62	\$ 39.613,58	1,49%		75%	25%
						\$ 29.710,19	\$ 9.903,40
2.3	Revoque grueso y fino	\$ 114.843,24	\$ 177.289,25	6,65%			100%
							\$ 177.289,25
2.4	Provisión y colocación de babetas	\$ 18.778,35	\$ 28.989,08	1,09%	50%	50%	
					\$ 14.494,54	\$ 14.494,54	
3.1	Provisión y colocación de zocalo	\$ 24.939,36	\$ 38.500,14	1,44%		100%	
						\$ 38.500,14	
3.2	Cerramiento de ventanas con mampostería de 18x18x30	\$ 34.523,21	\$ 53.295,21	2,00%		70%	30%
						\$ 37.306,65	\$ 15.988,56
4.1	Limpieza final de obra	\$ 25.015,37	\$ 38.617,47	1,45%		100%	
						\$ 38.617,47	
5.1	Remoción de tejas	\$ 180.569,97	\$ 278.754,89	10,46%		70%	30%
						\$ 195.128,42	\$ 83.626,47
5.2	Carpeta de nivelación sobre losa e=5 cm	\$ 125.908,44	\$ 194.371,16	7,29%	20%	75%	5%
					\$ 38.874,23	\$ 145.778,37	\$ 9.718,56
5.3	Colocación de membrana con aluminio	\$ 277.540,08	\$ 428.452,50	16,08%		50%	50%
						\$ 214.226,25	\$ 214.226,25
5.4	Provisión y colocación de babetas	\$ 103.011,55	\$ 159.024,08	5,97%			100%
							\$ 159.024,08
6.1	Provisión y colocación de porcelanato	\$ 165.960,80	\$ 256.201,99	9,61%		30%	70%
						\$ 76.860,60	\$ 179.341,39
6.2	Provisión y colocación de zocalo	\$ 16.954,34	\$ 26.173,26	0,98%		30%	70%
						\$ 7.851,98	\$ 18.321,28
6.3	Provisión y colocación de cerámico de 50x50	\$ 313.160,84	\$ 483.442,05	18,14%		20%	80%
						\$ 96.688,41	\$ 386.753,64
6.4	Provisión y colocación de zocalo cerámico	\$ 72.564,91	\$ 112.022,08	4,20%			100%
							\$ 112.022,08
7.1	Rebajes de puertas	\$ 43.643,88	\$ 67.375,24	2,53%			100%
							\$ 67.375,24
8.1	Cerramiento de ventanas con mampostería de 18x18x30	\$ 51.784,82	\$ 79.942,81	3,00%			100%
							\$ 79.942,81
8.1	Revoque grueso y fino	\$ 37.523,05	\$ 57.926,21	2,17%			100%
							\$ 57.926,21
9.1	Limpieza final de obra	\$ 149.445,77	\$ 230.706,90	8,66%			100%
							\$ 230.706,90
30.	Diferencia por ECONOMIA		\$ -2.573.274,73	-96,56%	30%	30%	40%
PRECIO TOTAL			\$ 2.664.837,41	100,0%			
AVANCE FISICO					47,54%	23,45%	29,00%
INVERSION					47,54%	71,00%	100,00%
					\$ 1.266.965,78	\$ 625.015,40	\$ 772.856,22
					\$ 1.266.965,78	\$ 1.891.981,19	\$ 2.664.837,41



JORGE D. SUAREZ
INGENIERO CIVIL
M.P. 8948 - M.M. 2702

JOSE F. ZAMBRANO
INGENIERO CIVIL
M.P. 10047 - M.M. 2963

Suárez F. Patricio
SOCIO GERENTE
INSECA SRL

Anexo IV
Curva de Inversiones

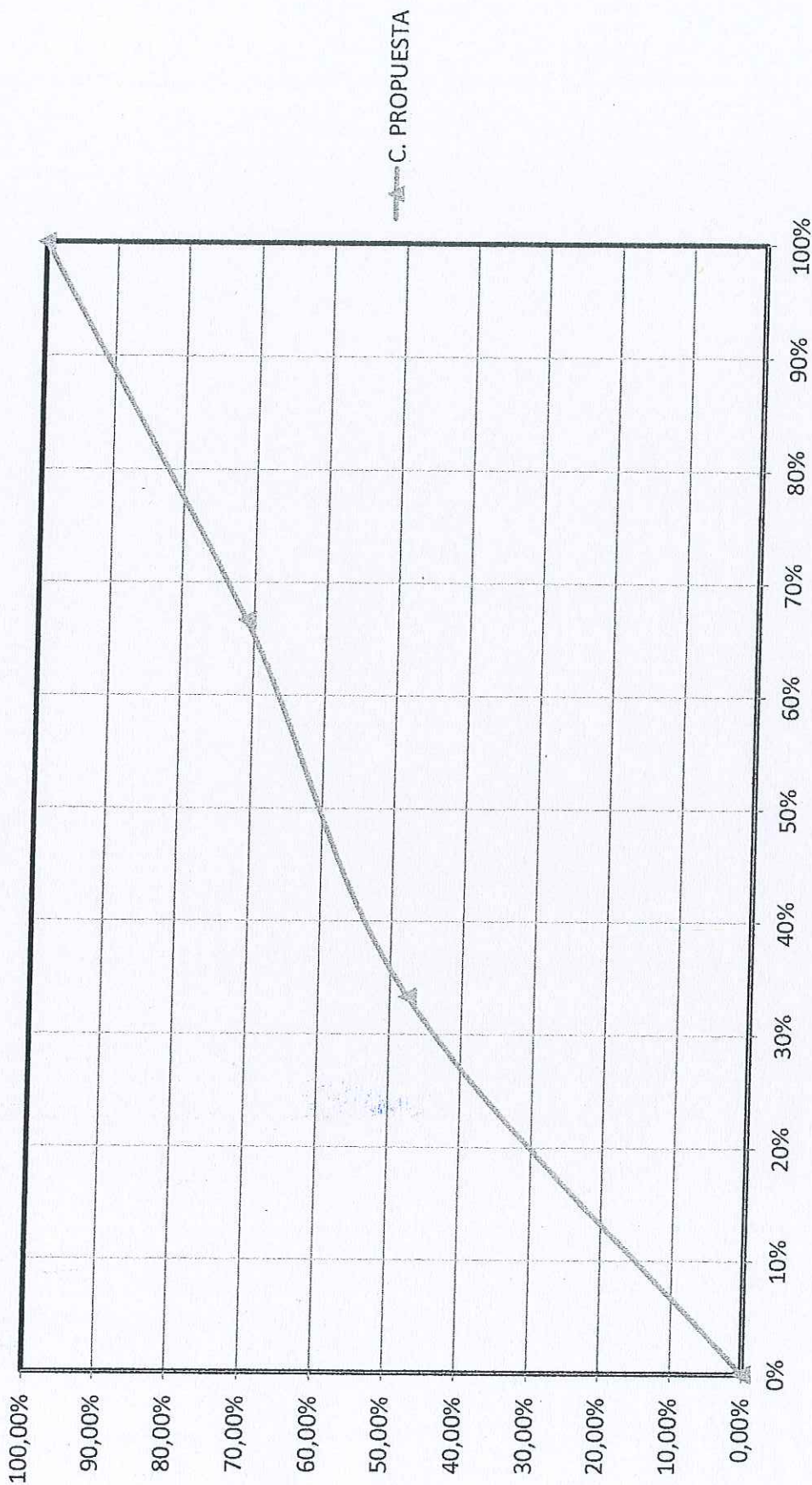

C. PROPUESTA

PLAZO DE OBRA %



[Signature]
JORGE D. SUAREZ
INGENIERO CIVIL
M.P. 0843 - M.M. 2702

[Signature]
JOSE F. ZAMBRANO
INGENIERO CIVIL
M.P. 10047 - M.M. 2963

[Signature]
SUAREZ F. PATICIO
SOCIO GERENTE
INSECA SRL