

PROVINCIA DE SALTA



# PRESUPUESTO GENERAL



EJERCICIO ECONOMICO FINANCIERO DE 1964/65

**LEY N.º 3958**

SUPLEMENTO CORRESPONDIENTE AL  
"BOLETIN OFICIAL" N° 7424 DEL DIA 20 DE SETIEMBRE DE 1965



AÑO 1964 - 65



# LEY N.º 3958

**POR CUANTO:**

**EL SENADO Y LA CAMARA DE DIPUTADOS DE LA PROVINCIA DE SALTA, SANCIONAN CON FUERZA DE**

**L E Y :**

ARTICULO 1º — Estímase en la suma de cinco mil setecientos sesenta y cinco millones setecientos cuarenta y dos mil pesos moneda nacional (\$ 5 765 742.000 m/n) los recursos de la Provincia de Salta para el ejercicio financiero comprendido entre el 1 de noviembre de 1964 y el 31 de octubre de 1965, según discriminación en planillas anexas que forman parte de la presente ley, y de acuerdo al siguiente detalle:

**ADMINISTRACION CENTRAL**

RENTAS GENERALES .. . . . . .	\$ 1 846 835 000 —
RECURSOS PARA OBRAS PUBLICAS .. . . . . .	\$ 1 567 000 000 —
<b>TOTAL DE RECURSOS DE LA ADMINISTR. CENTRAL</b>	<b>\$ 3 413 835 000 —</b>

**ORGANISMOS DESCENTRALIZADOS**

1 — Dirección de Vialidad de Salta .. . . . . .	\$ 262 120 000 —
2 — Administración General de Aguas de Salta .. . . . . .	\$ 30 420 000 —
3 — Banco Provincia de Salta .. . . . . .	\$ 141 000 000 —
4 — Banco de Préstamos y Asistencia Social .. . . . . .	\$ 37 070.000 —
4/1 — Departamento de Lotería .. . . . . .	\$ 324 500 000 —
5 — Caja de Jubilaciones y Pensiones .. . . . . .	\$ 498 600 000 —
6 — Instituto Provincial de Seguros .. . . . . .	\$ 106 820 000 —
7 — Consejo General de Educación .. . . . . .	\$ 681 377 000 —
<b>Total de recursos de organismos descentralizados</b> .. . . . . .	<b>\$ 2 351 907 000 —</b>
<b>Total general de recursos</b> .. . . . . .	<b>\$ 5 765 742 000 —</b>

ARTICULO 2º. — Fíjase en la suma de seis mil trescientos cincuenta y dos millones seiscientos sesenta y nueve mil cuatrocientos sesenta y cuatro pesos moneda nacional (\$ 6 252 669 464 — m/n) el presupuesto de gastos de la administración provincial para el ejercicio 1964/65, de acuerdo al análisis en planillas anexas que forman parte de la presente ley, conforme al siguiente resumen:

**ADMINISTRACION CENTRAL:**

A — Poder Legislativo .. . . . . .	\$ 127 404 855 —
B — Gobernación .. . . . . .	\$ 14 670 830 —
C — Ministerio de Economía, F y O Públicas .. . . . . .	\$ 410 210 767 —
D — Ministerio de Gobierno Justicia e I. Pública .. . . . . .	\$ 694 558 303 —
L — Ministerio de Asuntos Sociales y Salud Pública .. . . . . .	\$ 659 970 466 —
F — Poder Judicial .. . . . . .	\$ 147 637 347 —
G — Deuda Pública .. . . . . .	\$ 325 030 000 —
H — Plan de Obras .. . . . . .	\$ 1 567 000 000 —
I — Crédito Global de Emergencia .. . . . . .	\$ 50 000 000 —
J — Tribunal de Cuentas de la Provincia .. . . . . .	\$ 14 844 080 —
<b>Gastos de la Administración Central</b> .. . . . . .	<b>\$ 4 010 926 648 —</b>

**ORGANISMOS DESENTRALIZADOS:**

1 -- Dirección de Vialidad de Salta . . . . .	\$	261 551 869.—
2 -- Administración General de Aguas de Salta . . . . .	\$	297 447 240 —
3 -- Banco Provincial de Salta . . . . .	\$	131 015.200.—
4 -- Banco de Préstamos y Asistencia Social . . . . .	\$	28 780 880 —
4/1 -- Departamento de Lotería . . . . .	\$	296 386 000 —
5 -- Caja de Jubilaciones y Pensiones . . . . .	\$	489.087.390.—
6 -- Instituto Provincial de Seguros . . . . .	\$	<b>116.772.650.—</b>
7 -- Consejo General de Educación . . . . .	\$	720 801 587 —
Gastos de Organismos Descentralizados . . . . .		\$ <b>2.341.842.816.—</b>
Total General de Gastos . . . . .		\$ <b>6 352 669 464 —</b>

ARTICULO 3º — Los sueldos y categorías de los empleados y las equivalencias respectivas con los cargos establecidos en el artículo tercero de la ley número 3816, se regirán por las siguientes escalas:

Clase	Categoría	Remuneración Mensual	Equivalencias Art. 3º — Ley Nº 3816
1	Oficial Principal	\$ 15 700 —	Oficial Mayor
2	Oficial 1º	\$ 14.700.—	Oficial Principal y 1º
3	Oficial 2º	\$ 13 700 —	Oficial 2º
4	Oficial 3º	\$ 13.200 —	Oficial 3º
5	Oficial 4º	\$ 12.900.—	Oficial 4º
6	Oficial 5º	\$ 12 600 —	Oficial 5º
7	Oficial 6º	\$ 12 300 —	Oficial 6º
8	Oficial 7º	\$ 12 000 —	Oficial 7º
9	Oficial 8º	\$ 11 700 —	Oficial 8º
10	Auxiliar Mayor	\$ 11 500.—	Auxiliar Mayor y Princ
11	Auxiliar 1º	\$ 11 100 —	Auxiliar 1º y 2º
12	Auxiliar 2º	\$ 10 700 —	Auxiliar 3º y 4º
13	Auxiliar 3º	\$ 10 300 —	Auxiliar 5º y 6º
14	Auxiliar 4º	\$ 9.900.—	Auxiliar 7º y Ayte. Mayor
15	Auxiliar 5º	\$ 9 700 —	Ayudante Principal y 1º
16	Auxiliar 6º	\$ 9 500 —	Ayudante 2º y 3º
17	Auxiliar 7º	\$ 9 300 —	Ayudante 4º y 5º
18	Auxiliar 8º	\$ 9 100 —	Ayudante 6º y 7º
19	Auxiliar 9º	\$ 8 820.—	Ayudante 8º y 9º

Los agentes o funcionarios de la administración provincial no encuadrados en la escala precedente, se regirán por las categorías y remuneraciones mensuales fijadas en las planillas analíticas de los presupuestos de las reparticiones a que pertenecen. El cargo de Oficial Mayor que se consigna en la presente ley equivale al Jefe de Despacho establecido en la ley número 3816.

ARTICULO 4º — La liquidación de las bonificaciones sociales establecidas por el artículo 9º del decreto ley número 30/62, se hará a los agentes del Estado de acuerdo con las siguientes asignaciones:

**1.— Salario Familiar:**

- a) Por esposa, esposo incapacitado totalmente e hijo menor de 18 años o incapacitado totalmente: un mil doscientos sesenta pesos moneda nacional (\$ 1 260.— m|n.) mensuales y
- b) Por madre soltera o viuda y padre incapacitado: quinientos pesos moneda nacional (\$ 500 — m|n.) mensuales

**2.— Bonificación por nacimiento: un mil pesos moneda nacional (\$ 1.000 — m|n.)**

3 — Bonificación por matrimonio: dos mil pesos moneda nacional (\$ 2.000.— m/n.)

4.— Subsidio por fallecimiento:

a) del agente diez mil pesos moneda nacional (\$ 10 000 — m/n)

b) del cónyuge e hijo del agente. seis mil pesos moneda nacional (\$ 6.000.— m/n)

c) de padres del agente: cuatro mil pesos moneda nacional (\$ 4.000.— m/n.)

Los agentes beneficiarios del salario familiar deben comunicar, mediante declaración jurada, toda novedad que modifica sus derechos —dentro de los cinco días de producción— ante la repartición o dependencia que pertenece, a los fines de la correcta liquidación de las bonificaciones

La falsedad en la declaración u omisión cuando correspondiere a extinción de derechos, determinará la exoneración del empleado u obrero inhabilitándolo para ocupar puestos públicos sin perjuicio de las sanciones del derecho común

ARTICULO 5º — Quedan excluidos de las asignaciones suplementarias, bonificaciones por zonas, los cargos de Director Zonal, Subdirector Zonal y Médico Regional consignado en el Anexo "E" — Ministerio de Asuntos Sociales y Salud Pública.

ARTICULO 6º — El personal de Seguridad y Defensa, Clero, Encargados de Registros Civiles, Profesional y Sub-Técnico de las ciencias médicas dependientes del Ministerio de Asuntos Sociales y Salud Pública y el personal afectado a Obras Públicas, deberá desempeñar sus funciones en la repartición en que está previsto su cargo, no pudiendo ser afectado o adscripto a otra repartición o dependencia

ARTICULO 7º. — Las asignaciones por horas extraordinarias con cargo al Anexo "C" — Inciso 11— "Bonificaciones y Suplementos", se liquidarán exclusivamente al personal comprendido en "Partidas Individuales" del Item 1 de Administración Central

Se computarán como horas extraordinarias las trabajadas por los agentes del Estado en días no laborables o en exceso de los horarios que establezca la autoridad competente.

El importe a abonar por hora se determinará dividiendo el sueldo nominal del empleado —excluidas asignaciones familiares y bonificación por función, zona, etcétera— entre ciento sesenta (160).

Las liquidaciones por horas extraordinarias se harán mensualmente. Las fracciones superiores a treinta (30) minutos se considerarán como una hora a los efectos de su pago

Sólo se abonarán las horas extraordinarias, sin distinción de diurnas o nocturnas, autorizadas por previa y expresa resolución Ministerial o del Consejo Directivo en la rama del Poder Ejecutivo, y por la autoridad que se designe en los poderes Legislativo y Judicial.

Las horas extraordinarias trabajadas en días inhábiles se computarán dobles.

Los importes que se abonen de conformidad con el presente artículo no serán computables para la liquidación del sueldo anual complementario, ni sufrirán descuento alguno por aporte jubilatorio ni de seguros sociales.

ARTICULO 8º. — Los importes que se liquiden con cargo a la partida Parcial 21 "Gastos de representación", lo serán sin cargo de rendir cuentas y a los Poderes Ejecutivo y Judicial determinarán los beneficiarios y sus asignaciones, que se liquidarán mensualmente

ARTICULO 9º — Con el crédito de dieciocho millones de pesos moneda nacional (\$ 18.000 000 — m/n.) consignados en el Anexo "D" — Inciso 4— Item 2— "Otros Gastos" — Principal a)1— Parcial 32— "Racionamiento y Alimentos" se atenderán además de las de la Cárcel Penitenciaria, las erogaciones por víveres y racionamiento a las diversas dependencias de la Policía de Salta Escuela de Policía, Hogar Buen

Pastor, Hogar San Vicente de Paul, Escuela de Ciegos "Corina Lona", Instituto "La Inmaculada", Seminario Conciliar, Hogar San Cayetano y a escuelas y colegios a determinar por el Poder Ejecutivo.

ARTICULO 10° — El crédito consignado para la Partida Principal a)1— Parcial 24— "Gastos Reservados" — del Item 2 de la Policía de Salta, no podrá ser transferido para reforzar otros parciales que resultaren insuficientes.

ARTICULO 11° — El otorgamiento del subsidio previsto en el Anexo "C"— Inciso 7— Item 2— Partida Principal c)1— Parcial 3— "Fomento (Ley Protección Fauna)" está condicionado en su importe el cincuenta por ciento (50 0/0) de la recaudación que en concepto de "Permisos de caza y pesca" se realice.

En caso de que este porcentaje superara el crédito previsto, automáticamente se incrementará el mismo en la cantidad necesaria a los fines del normal cumplimiento de las disposiciones contenidas en la ley número 3771

ARTICULO 12° — El crédito de dos millones quinientos mil pesos moneda nacional (\$ 2 500 000.— mln) consignados en el Anexo "C" — Inciso 7,1— Item 2— "Otros Gastos" — para la atención del funcionamiento del Consejo de Fomento Ganadero se utilizará por iguales importes que ingresen en concepto del decreto ley número 425 —Fomento Ganadero En caso de superar la recaudación este crédito automáticamente quedará incrementado en igual forma

ARTICULO 13°. — Los créditos del Item 2— "Otros Gastos" — consignados como parciales 35 y 36 se utilizarán de acuerdo con las siguientes normas

Parcial 35— "Seguro de accidentes de trabajo y responsabilidad civil".

Para atender gastos de internación, curación e indemnización del personal que sufra accidentes de trabajo y responsabilidad civil hacia terceros .

Parcial 36— "Seguro de automotores" Para atender gastos de reparaciones e indemnizaciones a terceros por daños ocasionados por accidentes que sufrieran los automotores de propiedad del Estado Provincial

ARTICULO 14 — La adquisición de máquinas de oficina y automotores, con cargo al Anexo "C" — Inciso 13— para la administración central y a pedido de los organismos descentralizados salvo bancos, se hará con intervención del Ministerio de Economía, Finanzas y Obras Públicas quien distribuirá las mismas entre las diversas reparticiones, conforme a las proporciones fijadas en el inciso citado

Las provisiones que se hagan a reparticiones autárquicas lo serán con cargo a sus presupuestos del Item 2 —"Otros Gastos" y reintegrarán de sus recursos propios los importes que correspondan

Estos reintegros se realizarán en los casos posibles, mediante retenciones de participaciones que practicará la Contaduría General de la Provincia

ARTICULO 15° — Durante la vigencia de la presente ley la limitación contenida en el último párrafo del artículo 13° del decreto ley número 3062, regirá únicamente cuando el refuerzo de partidas se efectúe utilizando el crédito global de emergencia.

Los recursos que se hagan mediante el uso del Crédito Global de Emergencia no podrán superar el cincuenta por ciento (50 0/0) del total autorizado para el Item 2 de la repartición cuyas partidas se refuerzan

ARTICULO 16'. — Asígnase a favor de la Administración General de Aguas de Salta —durante el ejercicio 1964/65— una participación del cinco por ciento (5 0/0) en el producido de los impuestos a los réditos, ventas, beneficios extraordinarios y ganancias eventuales, para cubrir el déficit de explotación de sus usinas

En caso de que vencido el ejercicio 1964/1965, no se aprobara presupuesto para el próximo, prorrogándose el presente, facúltase al Poder Ejecutivo a continuar otorgando a A G A S la participación a que se refiere el párrafo anterior, en igual o menor porcentaje conforme a las necesidades y situación económico-financiera de esa repartición.

ARTICULO 17º — Autorízase al Poder Ejecutivo, en la medida que las disponibilidades financieras de la Provincia lo permitan, a acordar y anticipar fondos a las municipalidades y reparticiones autárquicas a cuenta de las participaciones que les correspondan

Los reint gros se efectuarán mediante retenciones de participaciones a practicar por Contaduría General de la Provincia

ARTICULO 18º — Las partidas que se consignan en el Anexo "D" — Incisos 18, 19, 20, 21, 22, 23 y 24 y en el Anexo "E" — Inciso 15— y en organismos descentralizados —Inciso 7—, en el ítem 1 "Gastos en Personal" Principal c)2— "Bonificaciones y Suplementos", para atender el "Incremento de índice docente" a partir del 1º de mayo de 1965, se distribuirá entre las diversas partidas de sueldo antigüedad y estado docente, sueldo anual complementario y aporte patrimonial, en la proporción que correspondiera como consecuencia del nuevo valor que fije para el índice el Poder Ejecutivo

ARTICULO 19º — En virtud de lo dispuesto por la ley 3935 que modificó el puntaje establecido por el decreto ley número 203/62 en los cargos y categorías que por la primera se establecieron que la facultado el Poder Ejecutivo a realizar los ajustes en los montos parciales y totales que corresponden en los ítems respectivos como consecuencia de la modificación dispuesta

Dejase establecido que la modificación lo es a partir del 1º de noviembre de 1964

ARTICULO 20º — Si por las sobras asignaciones dispuestas por este presupuesto y leyes especiales o convenios colectivos de trabajo, no se liquidará al personal de la administración provincial suplemento o bonificación alguna.

ARTICULO 21º — Derógase la ley número 3819

ARTICULO 22º — A tenor de lo dispuesto al Poder Ejecutivo a efectuar las rectificaciones de los errores de cálculos en que se pudiere haber incurrido en las planillas analíticas que forman parte de la presente ley

ARTICULO 23º — Comuníquese, etc

Dada en la Sala de Sesiones de la Honorable Legislatura de la Provincia de Salta a los veintiocho días del mes de noviembre del año mil novecientos sesenta y cuatro

ROBERTO DIAZ  
Vicepresidente 1º

Dr. RAUL FIORE MOULES  
Vicepresidente 1º

RAFAEL ALBERTO PALACIOS  
Secretario

ARMANDO FALCON  
Secretario

POR TANTO:

MINISTERIO DE ECONOMIA, FINANZAS Y OBRAS PUBLICAS

SALTA, 7 de Diciembre de 1964

Téngase por ley de la Provincia, cúmplase, comuníquese, públiquese insértese en el Registro Oficial de Leyes y archívese

Dr. RICARDO J. DURAND  
Gobernador

Ing. FLORENCIO ELIAS  
Ministro de Economía  
F y O Públicas

ES COPIA

SANTIAGO FELIX ALONSO HERRERO  
OFICIAL MAYOR

Jefe de Despacho de Economía y Finanzas

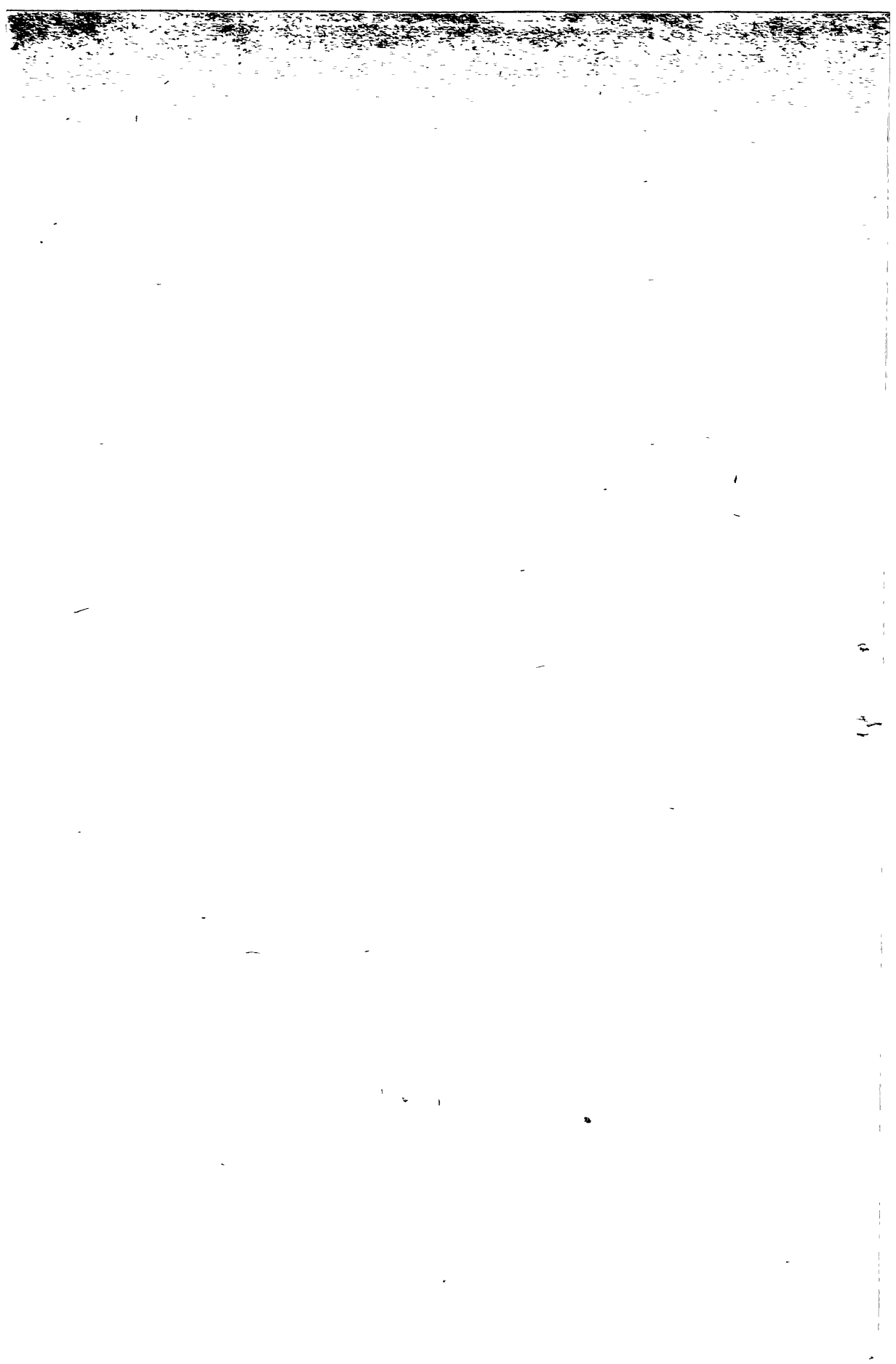



# **CALCULO DE RECURSOS**

THE UNIVERSITY OF CHICAGO

CALCULO DE RECURSOS EJERCICIO 1964/1965

Resumen General

	Recursos		RECURSOS LIQUIDOS		TOTAL
	Brutos	Org. Descent.	Municipios	Obras Públicas	
A — ORDINARIOS	2 948 810 000	864 062 000	167 600 000	135 000 000	1 917 148 000
B — CON AFECTACION	29 037 000	—	—	—	29 037 000
C — EXTRAORDINARIOS	42 350 000	—	—	6 700 000	42 350 000
D — ESPECIALES	785 300 000	—	—	785 300 000	785 300 000
E — DEL CREDITO	640 000 000	—	—	640 000 000	640 000 000
	4 445 497 000	864 062 000	167 600 000	1 567 000 000	1 816 835 000
<b>TOTAL DE RECURSOS DE ADMINISTRACION CENTRAL</b>					
					3 413 835 000

	ORDINARIOS		EXTRAORDINARIOS		ESPECIALES DEL CREDITO	
	ORDINARIOS	EXTRAORDINARIOS	ORDINARIOS	EXTRAORDINARIOS	ESPECIALES	DEL CREDITO
1 — Dirección de Verdad de Salta	180 020 000	2 100 000	80 000 000	—	—	262 120 000
2 — Administración Gral de Aguas de Salta	170 000 000	3 450 000	68 700 000	—	58 270 000	300 420 000
3 — Banco Provincial de Salta	141 000 000	—	—	—	—	141 000 000
4 — Banco de Préstamos y Asistencia Social	11 020 000	26 050 000	—	—	—	37 070 000
4/1 — Departamento de Lotería	820 000 000	4 500 000	—	—	—	324 500 000
5 — Caja de Jubilaciones y Pensiones	424 800 000	32 800 000	41 000 000	—	—	498 600 000
6 — Instituto Provincial de Seguros	105 320 000	1 500 000	—	—	—	106 820 000
7 — Consejo Gral. de Educación	653 377 000	—	28 000 000	—	—	681 377 000
	2 005 537 000	70 400 000	217 700 000	58 270 000	—	2 351 907 000
<b>TOTAL DE RECURSOS DE ORGANISMOS DESCENTRALIZADOS</b>						
						5 766 742 000

TOTAL GENERAL DE RECURSOS ..... 5 766 742 000

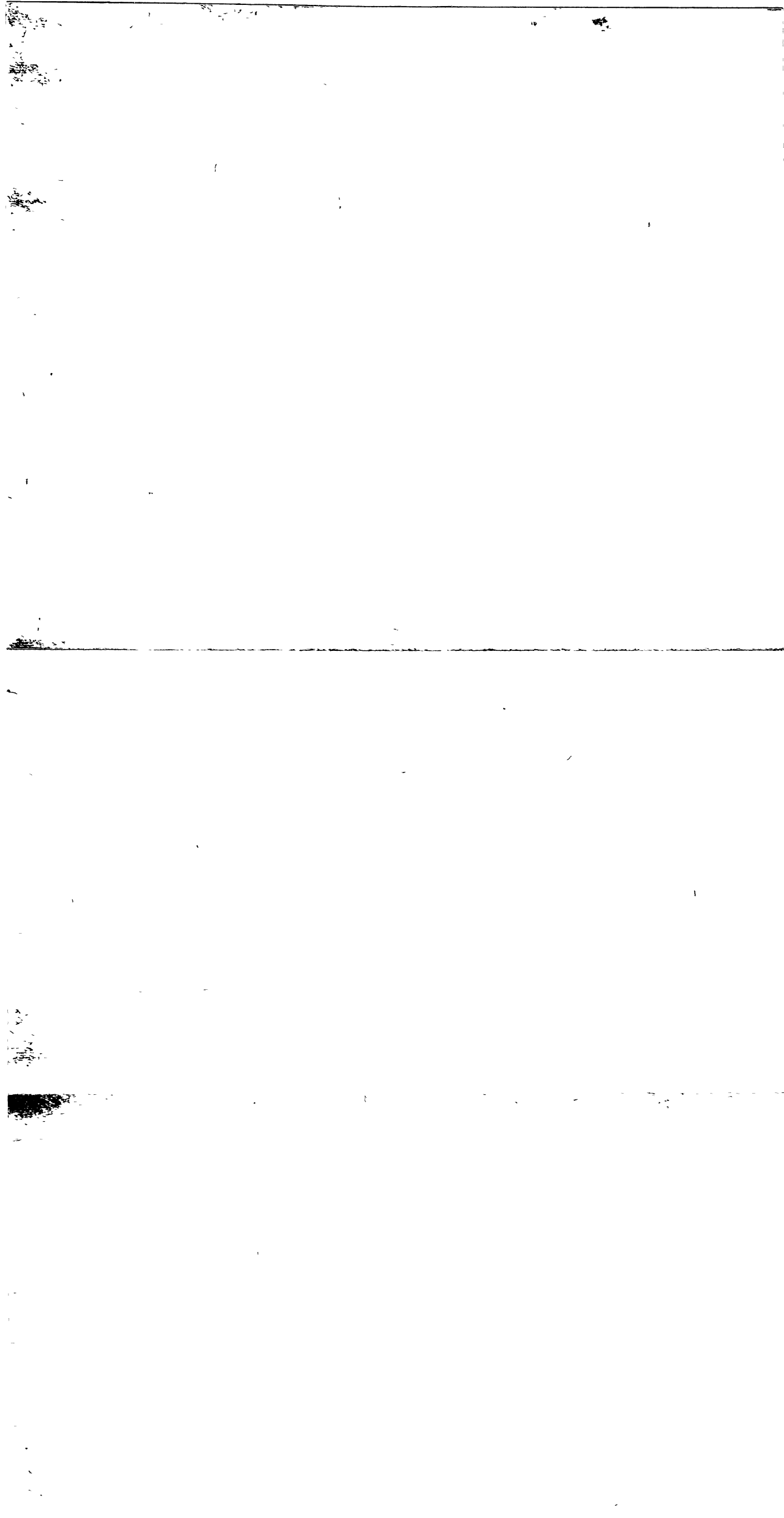

CALCULO DE RECURSOS EJERCICIO 1964|1965

PROVINCIA DE SALTA

Recursos	DISTRIBUCION DE LOS RECURSOS				
	CALCULADO	Participaciones		Rentas Generales	Obras Públicas
		Organ.	Descen. Municipos		
<b>A — ORDINARIOS</b>	<b>2 948 810 000</b>	<b>864.062.000</b>	<b>167.600 000</b>	<b>1.782.148.000</b>	<b>135.000.000</b>
a) De Origen Nacional	2 243 000	543.900.000	134.600.000	1.569.500.000	—
1 Impuestos Internos Unificados	900.000.000	207 000 000	—	693.000.000	—
2 Impuestos a los Reditos, Ventas, Beneficios Extraordinarios, Ganancias Eventuales, etc	1.346 000 000	—	—	—	—
3 Partic. Explot. Lotería Nacional y Casinos	2.000.000	336.500.000 400.000	134.600.000 —	874.900.000 1.600.000	— —
b) De Origen Provincial	700.810.000	320.162 000	33.000.000	212 648.000	135.000.000
1 Impuesto Inmobiliario	80.000.000	44 000.000	8 000.000	28.000 000	—
2 Impuesto de Sellos	70.000.000	21 000 000	—	49.000 000	—
3 Impuesto a las Actividades Lucrativas	100.000.000	30.000 000	25 000 000	45 000 000	—
4 Particip. Explot. Hidrocarburos Líquidos	250 000 000	125 000.000	—	50 000.000	75 000 000
5 Particip. Explot. Hidrocarburos Gaseosos	200.000.000	100 000 000	—	40 000 000	60 000.000
6 Regalías Mineras	150.000	20.000	—	80 000	—
7 Canon Minero	50.000	10.000	—	40 000	—
8 Impuesto a la Coca	50.000	10.000	—	40 000	—
9 Ingresos Varios de la Policía	500.000	100 000	—	400 000	—
10 Multas de la Dir. Pvcial del Trabajo	100 000	80 000	—	80 000	—
11 Multas del Tribunal de Cuentas	10.000	2 000	—	8 000	—
<b>B — CON AFECTACION</b>	<b>29.037.000</b>	<b>—</b>	<b>—</b>	<b>29 037 000</b>	<b>—</b>
b) De Origen Provincial	29.037.000	—	—	29.037.000	—
1 Impuesto a los Productos Forestales	6.000.000	—	—	6.000 000	—
2 Fondo Forestal	300 000	—	—	300 000	—
3 Decreto L y 425 — Fomento Ganadero	2 500 000	—	—	2 500 000	—
4 Derecho de Pastaje	10 000	—	—	10 000	—
5 Tasa Retributiva Insp. Societ. Anónimas	1.000.000	—	—	1 000 000	—
6 Permiso de Caza y Pesca	300 000	—	—	300 000	—
7 Producido Escribanía de Gobierno	500 000	—	—	500 000	—
8 Producido Boletín Oficial	2 000 000	—	—	2 000 000	—
9 Producido Talleres Cárcel Penitenciaria	4 000 000	—	—	4 000 000	—
10 Producido Talleres Esc. de Manualidades	2.500.000	—	—	2.500 000	—
11 Producido Prestación Servicios Aereos	1 500 000	—	—	1 500 000	—
12 Producido Arriendo Hostalías	60 000	—	—	60 000	—
13 Lucha Antituberculosa — Ley 3468	6 500 000	—	—	6 500 000	—
14 Ingresos Varios de Salud Pública	500 000	—	—	500 000	—
15 Multas Represión Alcoholismo	500 000	—	—	500 000	—
16 Aportes para Servicios Deuda Pública	867 000	—	—	867 000	—
<b>C — EXTRAORDINARIOS</b>	<b>42 350 000</b>	<b>—</b>	<b>—</b>	<b>35 650 000</b>	<b>6 700 000</b>
b) De Origen Provincial	42 350 000	—	—	35 650 000	6 700 000
1 Venta de Viviendas Populares	1.000.000	—	—	—	1 000.000
2 Venta de Lotes Fiscales	5 000 000	—	—	—	5 000 000
3 Ventas de Automotores y Maquinarias	3 000 000	—	—	3 000 000	—
4 Venta de Máquinas de Oficina	100.000	—	—	100 000	—
5 Reintegro Financiación Omnibus Wayne	15.000 000	—	—	15 000 000	—
6 Reintegros de Organismos Descentralizados por Venta de Máquinas de Oficina y Autom	16 050 000	—	—	16 050 000	—
7 Ingresos Varios de Dir. de Viviendas	200 000	—	—	—	200 000
8 Ingresos Diversos	2.000.000	—	—	1.500.000	500 000
<b>D — ESPECIALES</b>	<b>785 300.000</b>	<b>—</b>	<b>—</b>	<b>—</b>	<b>785 300 000</b>
b) De Origen Provincial	32 300 000	—	—	—	32 300 000
1 Contribución de Propietarios Frentistas	1.400.000	—	—	—	1 400 000
2 Impuesto a Cemento Por land	—	—	—	—	800 000
3 Cobertura de Canales	—	—	—	—	100 000
4 Reintegro Financiac. Viviend. p/Terceros	30.000.000	—	—	—	30.000.000
c) De Terceros	753.000.000	—	—	—	753 000 000
1 Aporte de Instituciones Crediticias para la Construcción de Viviendas para Terceros	—	—	—	—	—
a) Banco Hipotecario Nacional	50.000.000	—	—	—	50 000 000
b) B.H.N. - Plan de Ahorro y Préstamo	150.000.000	—	—	—	150 000 000
c) Banco de Préstamos y A. Social	20 000.000	—	—	—	20 000 000
2 Aporte de adjudicatarios de Viviendas	—	—	—	—	—
a) Financ. por Banco Hipo'ec. Nac.	10 000 000	—	—	—	10 000 000
b) Financ. por B.H.N. Plan Ahorro y Prést.	30.000.000	—	—	—	30.000.000
c) Financ. por Caja Nac de Ah. Post.	10.000.000	—	—	—	10 000 000
d) Financ. por Plan Piloto de Viviendas	10.000.000	—	—	—	10 000 000
3 Plan Sanitario — Aguas Ctes y Cloacas	10 000 000	—	—	—	10.000.000
4 Convenio Consejo Nación de Educación	53.000.000	—	—	—	53 000 000
5 Convenio Consejo Nac de Educ. Física	20 000 000	—	—	—	20 000 000
6 Aporte Dirección Nacional de Turismo	40.000.000	—	—	—	40 000 000
7 Ley 3823 — Constr. Dique Itiyuro	200.000.000	—	—	—	200.000 000
8 Ley 3863 — Obras Hidráulicas	150.000.000	—	—	—	150 000 000
<b>E — RECURSOS DEL CREDITO</b>	<b>640.000.000</b>	<b>—</b>	<b>—</b>	<b>—</b>	<b>640 000 000</b>
1 Préstam. Gob. Nac. — Financ. Obras	40.000.000	—	—	—	40 000 000
2 Préstam. Gob. Nac. Plan Piloto de Viv	50 000 000	—	—	—	50 000 000
3 Préstam. Caja Nac de Ahorro Postal	50.000.000	—	—	—	50.000.000
4 Financiaciones — Art 27 Ley de Contabilidad — a un plazo máximo de 5 años:	—	—	—	—	—
a) Ejecución de Obras Públicas	400 000 000	—	—	—	400 000 000
b) Compra de Maquinarias y Equipos	100 000.000	—	—	—	100 000.000
<b>TOTAL DE RECURSOS</b> .....	<b>4.445.297.000</b>	<b>864.062.000</b>	<b>167.600.000</b>	<b>1 846.835 000</b>	<b>1.567.000.000</b>

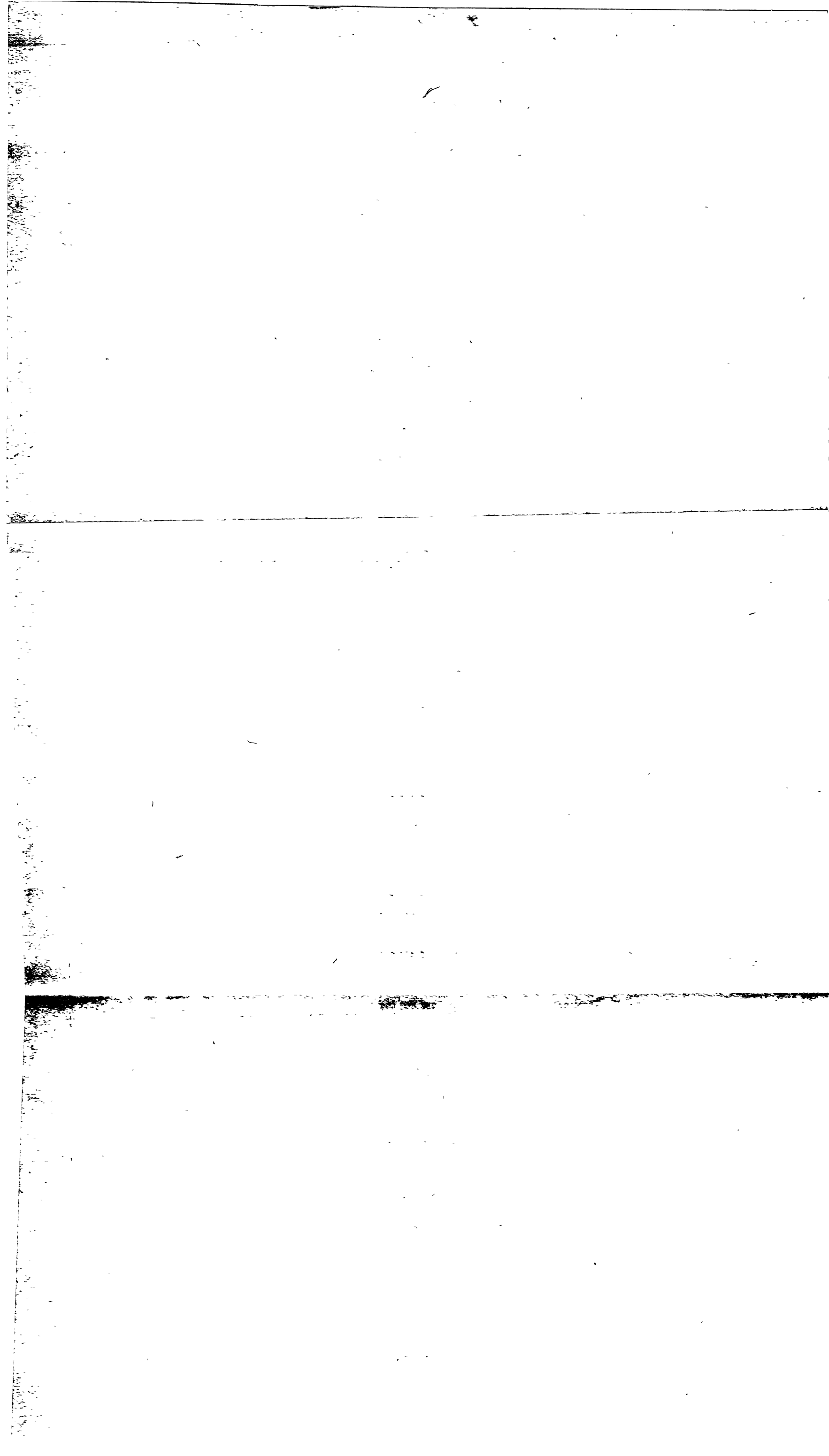

ANALISIS DE LOS RECURSOS PARTICIPADOS A REPARTICIONES AUTARQUICAS

Recursos	Consejo Gral. de Educaci3n	Dir. de Via- lidad Sa.ta	Adm. Gral de Aguas Sa.ta	Caja de Ju- bilaciones	TOTAL
<b>A — ORDINARIOS</b>	589 762 000	110 000 000	137 300 000	27 000 000	864 062 000
a) De Origen Nacional	449 600 000	—	67 300 000	27 000 000	543 900 000
b) De Origen Provincial	140 162 000	110 000 000	70 000 000	—	320 162 000
1 Impuesto Inmobiliario	16 000 000	20 000 000	8 000 000	—	44 000 000
2 Impuesto de Sellos	14 000 000	—	7 000 000	—	21 000 000
3 Impuesto a las Actividades Lucrativas	20 000 000	—	10 000 000	—	30 000 000
4 Partic Explot. Hidrocarb. Liguídos	50 000 000	50 000 000	25 000 000	—	125 000 000
5 Partic Exp'ot Hidrocarb Gaseosos	40 000 000	40 000 000	20 000 000	—	100 000 000
6 Regalías Mineras	20 000	—	—	—	20 000
7 Carbon Minero	10 000	—	—	—	10 000
8 Impuesto a la Coca	10 000	—	—	—	10 000
9 Ingresos Varios de la Policia	100 000	—	—	—	100 000
10 Multas de la Direc. Prov del Trabajo	20 000	—	—	—	20 000
11 Multas del Tribunal de Cuentas	2 000	—	—	—	2 000
<b>TOTALES</b>	589 762 000	110 000 000	137 300 000	27 000 000	864 062 000

INCISO 1

DIRECCION DE VIALIDAD DE SALTA

Recursos	Parciales	TOTALES
<b>A — ORDINARIOS</b>		180 020 000
<b>b) Propios:</b>		70 020.000
1 Imp Transporte Autom. de Pasajeros	2 500.000	
2 Impuesto a los Combustibles	62 000 000	
3 Proyectos y Fiscalización de Obras	2 000 000	
4 Profilaxis General y Antipalúdica	200.000	
5 Retribución de Mejoras	10 000	
6 Retribución 5% s/Pavimento	10 000	
7 Alquiler de Equipos	1 000 0 0	
8 Recursos Varios	2 300 000	
<b>d) Participación Rentas Fiscales</b>		110 000 000
1 Impuesto Inmobiliario	20.000.000	
2 Partic Explot. Hidrocarb. Líquidos	50 000 000	
3 Partic. Explot Hidrocarb. Gaseosos	40 000 000	
<b>C — EXTRAORDINARIOS</b>		2.100 000
<b>b) Propios:</b>		2.100 000
1 Venta de Automotores y Maquinarias	2 000.000	
2 Venta de Máquinas de Oficina	100 000	
<b>D — ESPECIALES</b>		80 000 000
<b>a) De Origen Nacional:</b>		80 000 000
1 Fondos de Coparticipación Federal	70 000.000	
2 Fondos Plan de Fomento Agrícola	10.000 000	
<b>Total de Recursos .....</b>		262 120 000



INCI SO 2

ADMINISTRACION GENERAL DE AGUAS DE SALTA

Recursos	Parciales	TOTALES
<b>A — ORDINARIOS:</b>		170 000 000
<b>b) Propios:</b>		100 000 000
1 Canon de Riego	15 000 000	
2 Pasa de Aguas Corrientes	5 000 000	
3 Venta de Energía Eléctrica	50 000 000	
4 Parte Proporcional Sanitarios	3 000 000	
5 Impuesto a la Energía Eléctrica	1 000 000	
6 Renta Atrasada	25 000 000	
7 Recursos Varios	1 000 000	
<b>d) Participación Rentas Fiscales</b>		70 000 000
1 Impuesto Inmobiliario	8 000 000	
2 Impuesto de Sellos	7 000 000	
3 Impuesto a las Activ. Lucrativas	10 000 000	
4 Parte Explot. Hidrocarb. Líquidos	25 000 000	
5 Particip. Explot. Hidrocarb. Gaseosos	20 000 000	
<b>C — EXTRAORDINARIOS</b>		3 450 000
<b>b) Propios</b>		3 450 000
1 Venta de Planos y Proyectos	200 000	
2 Venta de Automotores y Maquinarias	1 000 000	
3 Venta de Máquinas de Oficina	250 000	
4 Multas y Recargos	2 000 000	
<b>D — ESPECIALES</b>		168 700 000
<b>b) Propios</b>		400 000
1 Obra de Canalización y Defensa	100 000	
2 Derechos de Conexiones Domiciliarias	300 000	
<b>c) De Terceros</b>		1 000 000
1 Obras por cuenta de terceros	1 000 000	
<b>d) Participación de Rentas Fiscales</b>		7 300 000
1 Impuestos a los Réditos, Ventas, etc.	7.300 000	
<b>E — RECURSOS DEL CREDITO</b>		58 270 000
1 Fondo de Electrificación Rural	58.270 000	
<b>Total de Recursos .....</b>		<b>300 420 000</b>

INCISO 3

BANCO PROVINCIAL DE SALTA

Recursos	Parciales	TOTALES
A — ORDINARIOS		141 000 000
b) Propios		141.000 000
1 Intereses	118.600.000	
2 Comisiones	12.000.000	
3 Renta de Títulos	7 500 000	
4 Cambios	2 400 000	
5 Otras Utilidades	500.000	
Total de Recursos .....		141 000 000

INCISO 4

BANCO DE PRESTAMOS Y ASISTENCIA SOCIAL

Recursos	Parciales	TOTALES
<b>A — ORDINARIOS</b>		11 020 000
b) Propios		11 020.000
1 Préstamos Pignoraticios	2 500.000	
2 Préstamos Prendarios	1 000 000	
3 Préstamos Hipotecarios	2 500 000	
4 Préstamos a Empleados Públicos	3 200 000	
5 Préstamos al Hogar	100 000	
6 Préstamos a Empleados de Comercio	200 000	
7 Prést Natalidad, Casam y Fallec.	250 000	
8 Préstamos Dir de Viviendas	750 000	
9 Préstamos a Damnif por Inundaciones	20 000	
10 Comisiones sobre Recaudaciones por Cuenta de Terceros	500 000	
<b>C — EXTRAORDINARIOS</b>		26 050 000
b) Propios		26 050 000
1 Créditos Recuperados	50.000	
2 Impuesto a las Loterías	25 000 000	
3 Varios	1 000 000	
<b>Total de Recursos .....</b>	<b>26.050 000</b>	<b>37 070.000</b>

INCISO 41

DEPARTAMENTO LOTERIA

Recursos	Parciales	TOTALES
A — ORDINARIOS		320 000 000
b) Propios		320 000.000
1 Emisión Certificados de Lotería	320.000.000	
C — EXTRAORDINARIOS		4 500 000
b) Propios		4 500 000
1 Premios Caducos	4 500 000	
Total de Recursos .....		324 500 000

INCISO 5

CAJA DE JUBILACIONES Y PENSIONES DE LA PROVINCIA

Recursos	Parciales	TOTALES
<b>A — ORDINARIOS</b>		424.800 000
<b>b) Propios</b>		424.800.000
1 Aportes de Afiliados y Patronal	410 000.000	
2 Convenios s/Deudas por Aportes	1 000 000	
3 Cargos Artículo 20 Dcto. Ley 9316	1 800 000	
4 Reintegro de Aportes Varios	500.000	
5 Otros Recursos	1 500 000	
<b>C — EXTRAORDINARIOS</b>		32 800.000
<b>b) Propios</b>		32 800 000
1 Intereses Préstamos Personales	4.500 000	
2 Intereses Dec. Certif de Obras	5 500 000	
3 Renta Edificio Calle Caseros 525	2 000 000	
4 Rentas e Intereses Varios	3 000.000	
5 Parcelamiento de Fincas	800.000	
6 Venta de Terrenos en Tres Cerritos	2 000 000	
7 Venta Departamentos Caseros 525	15 000 000	
<b>D — ESPECIALES</b>		41 000 000
<b>b) Propios</b>		14 000.000
1 Impuesto a las Loterías	10 000 000	
2 Recargo Ley 3193/1958	4 000 000	
<b>d) Participación de Rentas Fiscales</b>		27.000 000
1 Impuestos Internos Unificados	27 000 000	
Total de Recursos .....		498.600 000

INCISO 6

INSTITUTO PROVINCIAL DE SEGUROS

Recursos	Parciales	TOTALES
<b>A — ORDINARIOS</b>		105 320 000
<b>b) Propios</b>		105 320.000
1 Aporte de Afiliados Seguro Enferm.	50 000.000	
2 Cargos a Afiliados Seguro Enferm.	12 000 000	
3 Venta de Autorizaciones Médicas	720 000	
4 Venta Mercaderías Farmacia	9 600.000	
5 Producción Seguros Generales	33 000.000	
<b>C — EXTRAORDINARIOS</b>		1.500 000
<b>b) Propios</b>		1.500 000
1 Participación Contratos Reaseguros	300 000	
2 Recupero de Sinistros	1 000 000	
3 Otros Ingresos	200 000	
Total de Recursos .....		106 820 000

INCISO 7

CONSEJO GENERAL DE EDUCACION

Recursos	Parciales	TOTALES
<b>A — ORDINARIOS</b>		658.377.000
a) De Origen Nacional		41.105.000
1 Imp Sustitutivo a la Transmisión Gratuita de Bienes	40 000 000	
2 Subvención Ley Nacional N° 2737	1 105 000	
b) Propios		22 510 000
1 Impuesto a la Transferencia Gratuita de Bienes	2.000.000	
2 Particip. Beneficio Lotería de Salta	10 000.000	
3 Contribución Municipalidades	10 000 000	
4 Alquiler de Inmuebles	360 000	
5 Ingresos Varios	150.000	
d) Participación Rentas Fiscales		589 782 000
1 Impuestos Internos Unificados	180.000 000	
2 Impuestos a los Réditos, Ventas, etc.	269.200 000	
3 Partic. Explotación Lotería y Casino	400.000	
4 Impuesto Inmobiliario	16 000 000	
5 Impuestos de Sellos	14 000 000	
6 Impuesto a las Activ. Lucrativas	20 000 000	
7 Partic. Explotación Hidroc. Líquidos	50 000 000	
8 Partic. Explotación Hidroc. Gaseosos	40.000 000	
9 Regalías Minera.	20.000	
10 Canon Minero	10.000	
11 Impuesto a la Coca	10.000	
12 Ingresos Varios de la Policía	100 000	
13 Multas de la D. P. del Trabajo	20.000	
14 Multas del Tribunal de Cuentas	2 000	
<b>D — ESPECIALES</b>		28.000 000
b) Propios		28.000.000
1 Ley 3374 — Comedores Escolares	20 000.000	
2 Ley 3374 — Superavit Ejerc. Anter.	8.000 000	
Total de Recursos .....		681 377 000

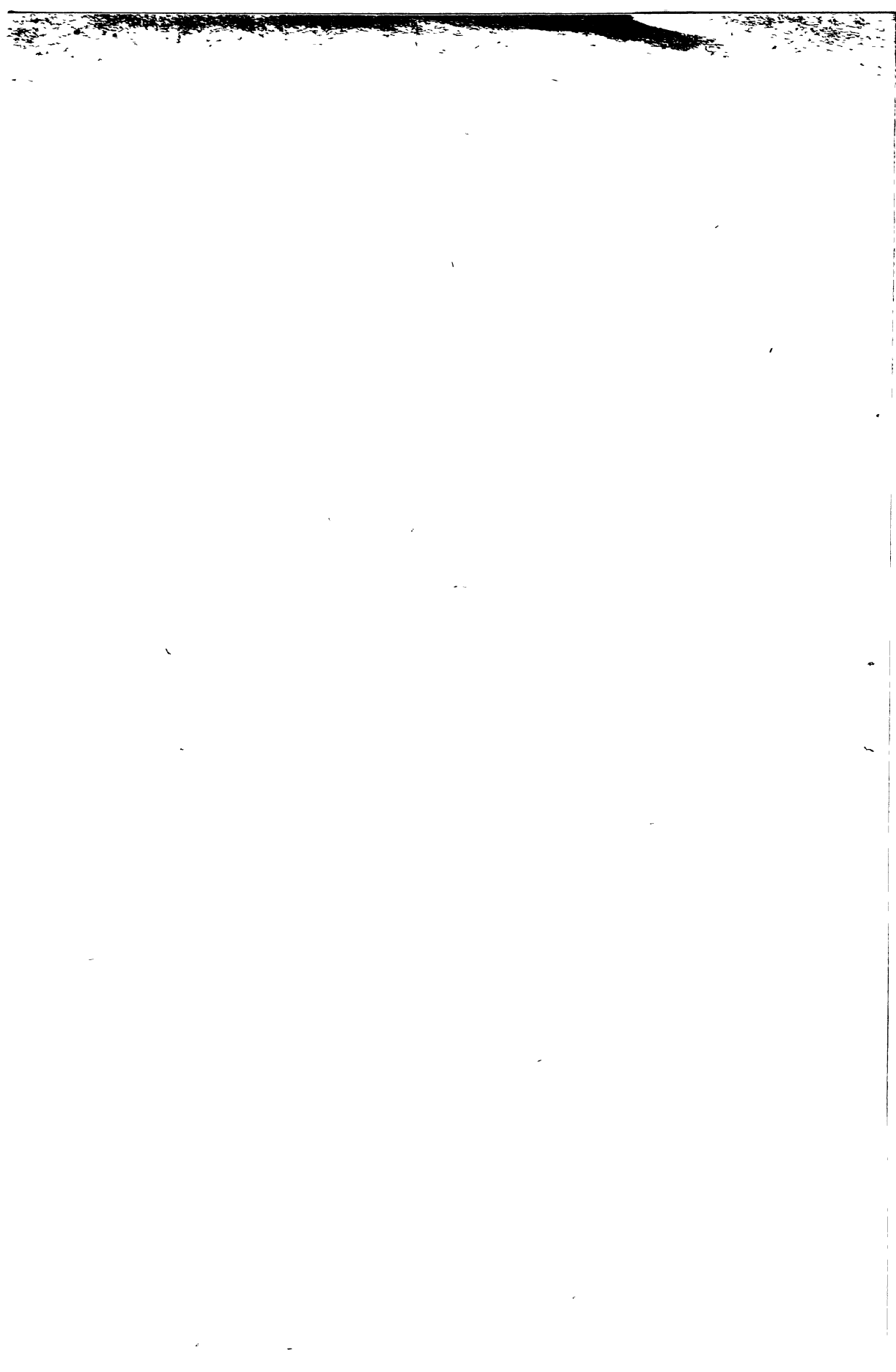



# PRESUPUESTO GENERAL DE GASTOS

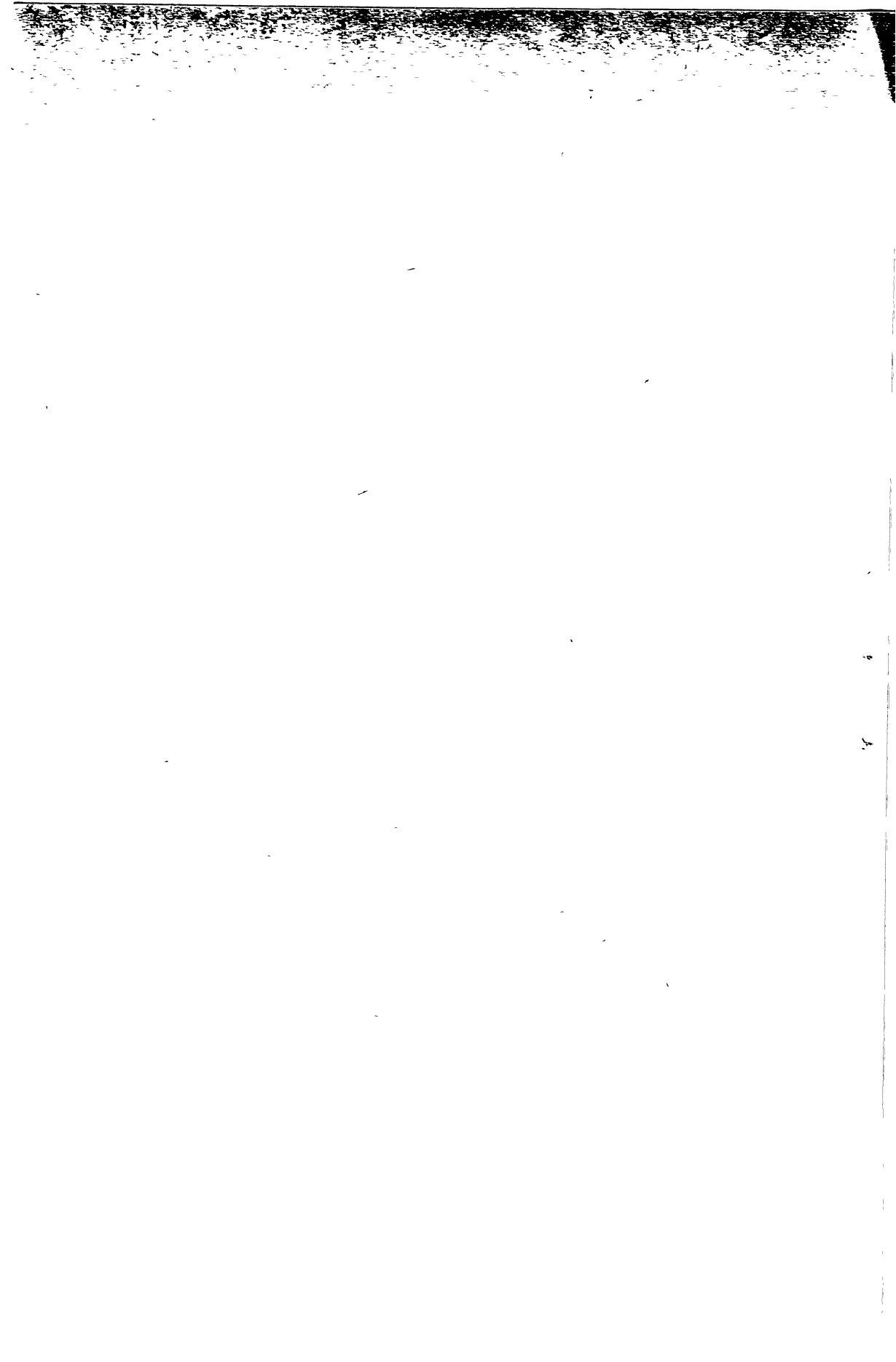

**PRESUPUESTO GENERAL DE GASTOS**

**Resumen General**

	Cargos	Item 1			Item 2		Item 3		TOTAL
		G. en Person.	Otros Gastos	Plan de Obras	Otros Gastos	Plan de Obras	Otros Gastos	Plan de Obras	
<b>ADMINISTRACION CENTRAL</b>	<b>7 574</b>	<b>ADMINISTRACION CENTRAL</b>			<b>7 574</b>			<b>7 574</b>	<b>1 672 179.848</b>
A — Poder Legislativo	199	99.915 855	27 489 000	—	—	—	—	—	127 404 855
B — Gobernación	54	11 109 330	3 561 000	—	—	—	—	—	14 670 330
C — Ministerio de Economía, F. y O. Públicas	608	328.146 967	82 063 800	—	—	—	—	—	410 210 767
D — Ministerio de Gobierno, J. e l. Pública.	3 479	596 905 803	97 652 500	—	—	—	—	—	694 558 303
E — Ministerio de Asunt. Soc y S. Pública.	2 788	482 862 966	177 107 500	—	—	—	—	—	659 970 466
F — Poder Judicial	407	139 425 347	8 212 000	—	—	—	—	—	147 637 347
G — Deuda Pública	—	—	325 030 000	—	—	—	—	—	325 030 000
H — Plan de Obras	—	—	—	1 567 000 000	—	—	—	—	1 567 000 000
I — Crédito Global de Emergencia	—	—	50.000 000	—	—	—	—	—	50 000 000
J — Tribunal de Cuentas	44	13 513 080	531 000	—	—	—	—	—	14 344 080
<b>ORGANISMOS DESCENTRALIZADOS</b>	<b>3 996</b>	<b>1 286 684 602</b>	<b>579 488 214</b>	<b>475 670 000</b>					<b>2 341 842 816</b>
1 — Dirección de V. alidad de Salta	214	52 444 530	9 107 339	200 000 000	—	—	—	—	261 551 869
2 — Administración Gial. de Aguas	410	127.035 310	70 741 930	99 670 000	—	—	—	—	297 447 240
3 — Banco Provincial de Salta	223	99 870 200	31 145 000	—	—	—	—	—	131 015 200
4 — Banco de Préstamos y Asistencia Social	66	26.405 880	2 375 000	—	—	—	—	—	28 780 880
4[1] — Departamento de Lotería	52	11 421 000	270 265 000	15 000 000	—	—	—	—	296 386 000
5 — Caja de Jubilaciones y Pensiones	70	316 812 390	41 275 000	131 000 000	—	—	—	—	489 087 390
6 — Instituto Provincial de Seguros	59	12 012 650	104 760 000	—	—	—	—	—	116 772 650
7 — Consejo General de Educación	2 902	610 982 612	49 818 945	30 000 000	—	—	—	—	720 801 587
<b>TOTALES</b>	<b>11 570</b>	<b>2 958 864 450</b>	<b>1 351 135 014</b>	<b>2 042 670 000</b>					<b>6 352 669 464</b>

Item 1 — GASTOS EN PERSONAL

Resumen General

	Cargos	Sueldos	Bonific. y Suplem	Pasividades	Aporte Patronal	TOTAL
1.672.179.848	771 646.800	4.010.826 648	357 8.9 570	— —	151 970 236	1 672 179 818
A — Poder Legislativo	199	88 966.400	3.557 865	— —	7 391.590	99 315 855
B — Gobernación	54	9 147 840	771 640	— —	1 190 350	11 109 830
C — Ministerio de Econ. F y O Públ	608	102 160 080	212 712 201	— —	13 274 686	328 146 967
D — Ministerio de Gob. J. é I Públ.	8 479	455 349 194	79 242 708	— —	62 313 906	596 905 803
E — Ministerio de A. Soc. y S. Públ.	2 783	380 516 120	50 964 652	— —	51 382 194	482 862 966
F — Poder Judicial	407	114 876 000	9.610 917	— —	14 938 430	139 426 347
J — Tribunal de Cuentas	44	11 384 400	949 600	— —	1 479 080	13 813 080
<b>ORGANISMOS DESCENTRALIZADOS</b>	<b>3 996</b>	<b>630 159.402</b>	<b>269 793 610</b>	<b>300 000 000</b>	<b>86 726 590</b>	<b>1 236.684 602</b>
1 — Dirección de Vialidad	214	33 014 800	15.127.240	— —	4 302 490	52 444 530
2 — Administración Gral de Aguas	410	103 554 440	15 601.120	— —	7 879 750	127 035 310
3 — Banco Provincial de Salta	223	68 700 000	20 664.400	— —	10 505.800	99 870.200
4 — Banco de Prést. y A. Social	66	18 462 000	4 922 890	— —	3 020 990	26 405 880
4/1 — Departamento de Lotería	52	7 686 000	2 123 000	— —	1.812 000	11 121 000
5 — Caja de Jubilac. y Pens.	70	12 688 800	2 522 400	300 000 000	1 601 190	316 812 390
6 — Instituto Pcial. de Seguros	59	8.752 320	2 154 110	— —	1 106 220	12 012 650
7 — Consejo Gral. de Educación	2 902	377 301 042	206 683 450	— —	56 998.150	640 982 642
<b>TOTALES</b>	<b>11 570</b>	<b>1.792 559 436</b>	<b>627 608 188</b>	<b>300 000 000</b>	<b>238 696 826</b>	<b>2 958 864 450</b>

ITEM 2 — OTROS GASTOS

RESUMEN GENERAL

	Gastos Generales	Inversiones y Reservas	Subsidios y Subvenciones	Servicio Financiero	Crédito de Emergencia	TOTAL
<b>ADMINISTRACION CENTRAL</b>	294 577 800	87 519 000	14 520 000	325 030 000	50 000 000	771 646 800
A — Poder Legislativo	10 814 000	16 675 000	—	—	—	27 489 000
B — Gobernación	3 846 000	15 000	200 000	—	—	3 561 000
C — Minist de Econ F y O.P.	36 743 800	42 120 000	3 200 000	—	—	82 063 800
D — Minist de Gob J é I P.	75 925 500	14 967 000	6 760 000	—	—	97 652 500
E — Minist de Asunt, Soc y S P	161 400 500	11 347 000	4 360 000	—	—	177 107 500
F — Poder Judicial	5 997 000	2 215 000	—	—	—	8 212 000
G — Deuda Pública	—	—	—	325.030 000	—	325 030 000
H — Crédito Global de Emergencia	—	—	—	—	50 000 000	50 000 000
J — Tribunal de Cuentas de la Prov	351 000	180 000	—	—	—	531 000
<b>ORGANISMOS DESCENTR.</b>	426 625 000	40 685 000	63 700 000	40 128 214	3 350 000	579 488 214
1 — Dirección de Verdad de Salta	2 400 000	5 930 000	—	477 339	300 000	9 107 339
2 — Adm Gral de Aguas	39 980 000	6 700 000	—	23 061 980	1 000 000	70 741 930
3 — Banco Prov. de Salta	11 145,000	7 400 000	—	12 600 000	—	31 145 000
4 — Banco de Prest y A Soc	1 070 000	305 000	1 000 000	—	—	2 375 000
4/1 — Departamento de Lotería	268 775 000	290 000	1.200 000	—	—	270.265.000
5 — Caja de Jubilac y Pens	1 195 000	6 030 000	34 000 000	—	50 000	41 275 000
6 — Instituto Prov de Seguros	93 230 000	11 030 000	—	—	500 000	104 760 000
7 — Cons Gral de Educ	8 830 000	3 000 000	32 500 000	3 988 945	1 500 000	49 818 945
<b>TOTALES</b>	721 202 800	128 204 000	83 220 000	365 158 214	53 350 000	1 351 135 014

ITEM 3 -- PLAN DE OBRAS

RESUMEN GENERAL

	FONDOS PROPIOS	FONDOS ESPECIALES	TOTALES
<b>ADMINISTRACION CENTRAL</b>	584 000 000	983 000 000	1 567 000 000
H -- Obras Públicas	584 000 000	983 000 000	1 567 000 000
<b>ORGANISMOS DESCENTRALIZADOS</b>	336 000 000	139 670 000	475 670 000
1 -- Dirección de Vialidad de Salta	120 000 000	80 000 000	200 000 000
2 -- Adm Gral. de Aguas de Salta	40 000 000	59 670 000	99 670 000
4/1 -- Banco de Preámbos y Asistencia Social	15 000 000	---	15 000 000
5 -- Caja de Jubilaciones y Pensiones	131 000 000	---	131 000 000
7 -- Consejo General de Educación	30 000 000	---	30 000 000
<b>TOTALES GENERALES</b>	920 000 000	1 122 670 000	2 042 670 000

ANEXO "A"

PODER LEGISLATIVO

Inciso	Repartición
1	Cámara de Senadores
2	Cámara de Diputados
3	Departamento de Información Parlamentaria Bibliográfica y de Prensa
4	Imprenta de la Legislatura
5	Servicio de Seguros

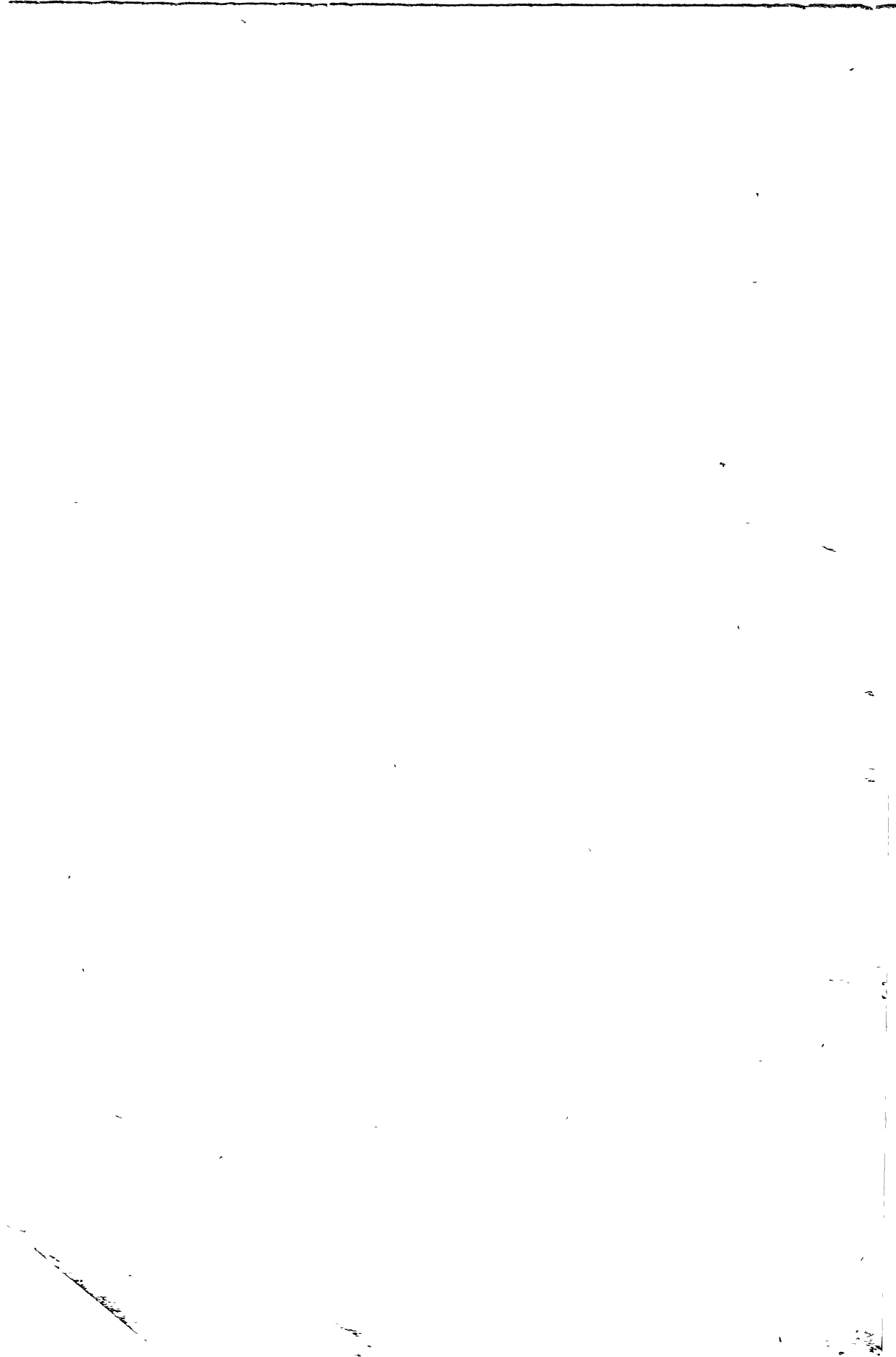



PODER LEGISLATIVO

Resumen General

	Cargos	Item 1 G. en Personal	Item 2 O. Gastos	Item 3 Plan de Obras	TOTALES
1 — Cámara de Senadores	59	30 609 540	4 222 000	— —	34 831 540
2 — Cámara de Diputados	118	62 561 600	12 710 000	— —	75 271 600
3 — Dpto. Informac. Parlam., Bibliográf. y de Prensa	9	2 640 050	1 417 000	— —	4 057 050
4 — Imprenta de la Legislatura	13	4 104 665	8 840 000	— —	12 944 665
5 — Servicio de Seguros	—	— —	300 000	— —	300 000
<b>TOTALES</b>	<b>199</b>	<b>99 915,855</b>	<b>27 489,000</b>	<b>— —</b>	<b>127,404,855</b>

INCISO 1

CAMARA DE SENADORES

Partida			CATEGORIA o CONCEPTO	Nº de Carg.	Remun. Mens.	CREDITO - ANUAL	
Prin- cipal	Par- cial	Clase				Parcial	Principal
<b>ITEM 1 — GASTOS EN PERSONAL</b>							
<b>a) SUELDOS</b>							
						26.232 000 —	
1			Partidas Individuales	59		26 232 000.—	
			<b>PERSONAL ADM. Y TECN.</b>				4.836.000
1			Partidas Individuales	16		4.836.000 —	
			Secretario	2	50.000.—	1.200.000 —	
			Secretario Comisiones	2	30 000.—	720 000.—	
			Jefe de Secret. Administ	1	28.000.—	336.000.—	
			Jefe de Secret. Legisl.	1	28 000 —	336.000.—	
			Encarg. Mesa de Entrad.	1	26 000 —	312 000 —	
			Habilitado Pagador	1	24 000 —	288 000 —	
			Sub-Habilitado Pagador	1	22.000 —	264 000 —	
			Sub-Encarg Mesa de Entra.	1	21 000 —	252 000 —	
			Encargado de Archivo	1	19 000 —	228 000 —	
			Encarg Diario Sesiones	1	17 000 —	204.000 —	
			Auxiliar Secret. Legisl.	1	17.000 —	204 000 —	
			Auxiliar Secret. Comis.	1	17.000.—	204 000 —	
			Oficial 4º de Despacho	2	12 000 —	288 000 —	
			Cuerpo de Taquígrafos	6			1 884.000
1			Partidas Individuales	6		1.884.000.—	
			Jefe	1	30 000 —	360 000 —	
			Taquígrafo de 1ª	3	27 000 —	972 000 —	
			Taquígrafo de 2ª	2	23 000 —	552.000.—	
			Encargado Bloque Político				1.260.000 —
			Partidas Individuales	3		1.260 000 —	
			Encargado	3	35 000 —	1.260.000 —	
2			<b>PERS. OBR Y DE MAEST.</b>				648 000 —
1			Partidas Individuales	4		648 000 —	
			Peluquero	1	15 000 —	180 000 —	
			Electricista	1	15 000 —	180 000.—	
			Chofer	2	12 000 —	288 000 —	
4			<b>PERSONAL DE SERVICIO</b>				1.044.000.—
1			Partidas Individuales	7		1 044 000 —	
			Mayordomo	1	15 000 —	180 000 —	
			Sub-Mayordomo	1	14.000 —	168 000 —	
			Ordenanza de 1ª	3	12 000 —	432 000 —	
			Ordenanza de 2ª	2	11 000 —	264 000 —	

Partida			CATEGORIA o CONCEPTO	Nº de Carg.	Remun. Mens.	CREDITO - ANUAL	
Prin- cipal	Par- cial	Clas- se				Parcial	Principal
10			<b>LEGISLADORES</b>				16.560.000
	1		Partidas Individuales	23		16 560 000.—	
			Dietas	23	60.000 —	16 560 000 —	
c)			<b>BONIFIC. Y SUPLEMENT.</b>				1 111.000.—
	2		Partidas Globales			1 111 000.—	
		1	Antigüedad			5 000.—	
		2	Sueldo Anual Complement			806 000.—	
		5	Suplem por horarios extraor.			300 000 —	
e)			<b>APORTE PATRONAL</b>				3.266.540.—
	2		Partidas Globales			3.266.540 —	
		1	Caja de Jub y Pens.			3 266 540.—	
			<b>TOTAL DEL ITEM 1 .....</b>				<b>\$ 30.609 500.—</b>

INCISO 1

CAMARA DE SENADORES

Partida		CONCEPTO	CREDITO - ANUAL	
Prin- cipal	Par- cial		Parcial	Principal
<b>ITEM 2 — OTROS GASTOS</b>				
a)1		<b>GASTOS GENERALES</b>		3 662.000
	6	Combustibles y Lubricantes	100 000 —	
	7	Comunicaciones	200 000 —	
	13	Conservación de vehículos	150 000.—	
	14	Conservaciones varias	155.000.—	
	15	Energía eléctrica	130.000.—	
	17	Estud. comis o misiones espec	300.000.—	
	18	Fletes y Acarreos	5.000.—	
	23	Gastos Generales a Clasificar	1.742.000.—	
		Gastos Generales H. Senado	500.000.—	
		Gastos Generales de los bloques Le- gislativos Se entregarán al Presi- dente de cada bloque, mensualmen- te, en proporción al número de sus componentes para remunera- ción del personal transitorio de bloques legislativos, gastos de o- ficina comunicaciones, teléfono, etc. sirviendo el recibo respecti- vo para la rendición de cuenta ..	1 242 000 —	
	27	Limpieza y Desinfección	30 000 —	
	37	Servicio de Desayuno y Merienda	150.000 —	
	38	Uniformes y Equipos	100 000.—	
	39	Útiles, Libros e Impresiones	500.000.—	
	40	Viáticos y Movilidad	100 000.—	
b)1		<b>INVERSIONES Y RESERVAS</b>		560.000 —
	1	Adquisiciones variadas	100 000 —	
	10	Máquinas de Oficina	100 000.—	
	16	Menaje y Bazar	10 000.—	
	17	Mob'aje, artefactos y tapicería	300.000 —	
	21	Vehículos varios	50.000.—	
		<b>TOTAL DEL ITEM 2 ... ..</b>		<u>\$ 4.222.000.—</u>

INCISO 2

CAMARA DE DIPUTADOS

Partida			CATEGORIA o CONCEPTO	Nº de Carg.	Remun. Mens.	CREDITO - ANUAL	
Prin- cipal	Par- cial	Clase				Parcial	Principal
<b>ITEM 1 — GASTOS EN PERSONAL</b>							
a)			<b>SUELDOS</b>				57.456.000.—
	1		Partidas Individuales	118		57 456 000 —	
1			<b>PERS. ADM Y TECN.</b>				11 784 000.—
			Partidas Individuales	41		11 784.000 —	
			Secretario	1	50.000 —	600 000.—	
			Secretario 2º	1	45 000 —	540 000.—	
			Secretario de Comisiones	1	30 000 —	360 000.—	
			Subsecretario de Comisiones	1	28.000 —	336 000 —	
			Jefe Sec Administrativa	1	25.000 —	300 000.—	
			Encargado de Mesa de Entr	1	24.000 —	288 000 —	
			Encarg de Inform Legist	1	24 000 —	288 000 —	
			Habilitado Pagador	1	24.000 —	288 000 —	
			Sub-Encarg de Mesa de Entr	1	21 000 —	252 000.—	
			Sub-Encarg de Inform. Leg	1	21.000 —	252 000.—	
			Oficial de 1ª	3	16 000.—	576 000.—	
			Oficial de 2ª	3	15 000 —	540 000.—	
			Oficial 3º	3	14.000.—	504 000 —	
			Oficial de 4ª	6	12 000.—	864 000 —	
			Cuerpo de Taquígrafos				
			Jefe	1	30 000.—	360.000 —	
			Taquígrafo de 1ª	3	27.000 —	972 000 —	
			Taquígrafo de 2ª	4	23.000.—	1 104 000 —	
			<b>Bloques Legislativos</b>				
			Encarg de bloques poéticos	8	35.000 —	3 360 000 —	
2			<b>PERS. OBR. Y DE MAEST</b>				612 000 —
	1		Partidas Individuales	4		612 000 —	
			Electricista	1	15 000.—	180 000.—	
			Chófer	2	12.000.—	288 000.—	
			Albañil	1	12.000 —	144 000 —	
			<b>PERSONAL DE SERVICIO</b>				1 560 000 —
	1		Partidas Individuales	12		1 560 000.—	
			Mayordomo	1	15 000 —	180 000.—	
			Submayordomo	1	14.000.—	168.000.—	
			Ordenanza de 1ª	2	12.000 —	288.000 —	
			Ordenanzas de 2ª	3	11.000 —	396 000 —	
			Ordenanza de 3ª	3	10 000 —	360 000 —	
			Cadete	2	7 000.—	168 000.—	

Partida			CATEGORIA o CONCEPTO	Nº de Carg.	Remun. Mens.	CREDITO - ANUAL	
Prin- cipal	Par- cial	Cla- se				Parcial	Principal
5			<b>PERSONAL SUPERIOR DE</b>				
			<b>SEGURIDAD Y DEFENSA</b>				300 000 —
	1		Partidas Individuales	1		300.000 —	
			Comisario	1	25 000.—	300 000 —	
10			<b>LEGISLADORES</b>				43.200 000.—
	1		Partidas Individuales	60		43 200.000.—	
			Dietas	60	60.000.—	43 200 000.—	
e)			<b>BONIFICAC. Y SUPLEM.</b>				1.697 000.—
	2		Partidas Globales			1.697 000 —	
		1	Antigüedad			8 000 —	
		2	Sueldo Anual Complement.			1 189 000 —	
		5	Suplem por horar. extraord			500 000 —	
e)			<b>APORTE PATRONAL</b>				3 408 600 —
	2		Partidas Globales			3 408 600 —	
		1	Caja de Juh y Pens			3 408 600 —	
			<b>TOTAL DEL ITEM 1 ...</b>				<b>\$ 62 561 600 —</b>

INCISO 2

CAMARA DE DIPUTADOS

Partida		CONCEPTO	CREDITO - ANUAL	
Prin- cipal	Par- cial		Parcial	Principal
<b>ITEM 2 — OTROS GASTOS</b>				
a)1		<b>GASTOS GENERALES</b>		5.900.000.—
	17	Estudios, comisiones o mis. espec.	600.000.—	
	20	Gastos de Cortesía y homenaje	350.000.—	
	23	Gastos Generales a Clasificar	2.500.000.—	
		Gastos Generales	1.700.000.—	
		Gastos Grales. de los bloques Le- gislativos. Se entregarán al Pre- sidente de cada bloque, mensual- mente, en proporción al número de sus componentes para gastos de oficina, telef. etc. sirviendo el recibo respectivo para la rendi- ción de cta.	720.000.—	
		Para Remuneración del personal transitorio de bloques legislativos. Se entregarán al presidente de ca- da bloque, mensualmente, en pro- porción al número de sus compo- nentes. Para la rendición de cta., el empleado otorgará recibos, vi- sado por el Presidente del blo- que .....	1.080.000.—	
	25	Honorarios y retribuic. a terceros	500.000.—	
	38	Uniformes y equipos	150.000.—	
	39	Útiles, libros, impresiones	700.000.—	
	40	Viáticos y Movilidad	100.000.—	
b)1		<b>INVERSIONES Y RESERVAS</b>		6.810.000.—
	21	Vehículos varios	50.000.—	
	22	Automotores, su adquisición	2.000.000.—	
		Para la realización de obras en el edificio de la Legislatura, instala- ciones eléctricas de comunicacio- nes y seguridad; adquisición de muebles, máquinas de oficina y de limpieza, artefactos eléctricos moblaje y tapicería, menaje y ba- ñar	1.760.000.—	
		Instalaciones en el recinto de de- liberaciones de la Legislatura Ley Nº 3379	3.000.000.—	
		<b>TOTAL DEL ITEM 2 .....</b>		<b>\$ 12.710.000.—</b>

INCISO 3

DEPARTAMENTO DE INFORMACION PARLAMENTARIA, BIBLIOGRAF. Y DE PRENSA

Partida			CATEGORIA o CONCEPTO	Nº de Carg.	Remun. Mens.	CREDITO - ANUAL	
Prin- cipal	Par- cial	Cla- se				Parcial	Principal
<b>ITEM 1 — GASTOS EN PERSONAL</b>							
a)			<b>SUELDOS</b>				<u>2 126 400.—</u>
	1		Partidas Individuales	9		2 126 400 —	
1			<b>PERS. ADM. Y TECNICO</b>				<u>1 872 000 —</u>
	1		Partidas Individuales	7		1 872 000.—	
			Jefe	1	30.000.—	360 000 —	
			Secretario de Informaciones	1	25 000 —	300 000.—	
			Secretario Bibliográfico	1	25 000.—	300 000.—	
			Auxiliar de Dpto. a cargo de la Habitación de Pagos	1	22 000 —	264 000 —	
			Encargado Biblioteca	1	22 000 —	264 000 —	
			Oficial de 1º	2	16 000.—	384 000.—	
4			<b>PERSONAL DE SERVICIO</b>				<u>254 400 —</u>
	1		Partidas Individuales	2		254 400 —	
			Ordenanza de 1ª	1	12 000 —	144 000 —	
			Cadete	1	9.200.—	110 400 —	
e)			<b>BONIFIC. Y SUPLEMENT.</b>				<u>237 200 —</u>
	2		Partidas Globales			237 200 —	
		2	Sueldo Anual Complement			177 200 —	
		5	Suplem por horarios extraor			60 000.—	
e)			<b>APORTE PATRONAL</b>				<u>276 450.—</u>
	2		Partidas Globales			276.450.—	
		1	Caja de Jub y Pens			276.450 —	
<b>TOTAL ITEM 1 ...</b>							<u>\$ 2 640 050 —</u>



INCISO 3

DEPARTAMENTO DE INFORMACION PARLAMENTARIA, BIBLIOGRAF. Y DE PRENSA

Partida		CONCEPTO	CREDITO - ANUAL	
Prin- cipal	Par- cial		Parcia.	Total
<b>ITEM 2 — OTROS GASTOS</b>				
a)1		<b>GASTOS GENERALES</b>		467.000
	7	Comunicaciones	15.000 —	
	12	Conservación de Máqu, Mot. etc.	5 000 —	
	23	Gastos Generales	45.000 —	
	25	Honorarios y R.trib a Terceros	300 000.—	
	27	Limpieza y Desinfección	3.000 —	
	37	Servicio D.sayuno y Merienda	12 000 —	
	38	Uniformes y Equipos	7 000 —	
	39	Útiles, Libros	80.000.—	
b)1		<b>INVERSIONES Y RESERVAS</b>		950.000 —
	1	Adquisiciones Varias	150 000 —	
	4	Elementos para bibliot. y museos	300 000 —	
	5	Inmuebles y Obras	200.000 —	
	10	Máquinas de oficina	100 000 —	
	17	Moblaje y artefactos	200 000 —	
		<b>TOTAL ITEM 2 .....</b>		<b>1.417.000 —</b>

INCISO 4  
**IMPRESA DE LA LEGISLATURA**

Partida		CATEGORIA o CONCEPTO	Nº de Carg.	Remun. Mens.	CREDITO - ANUAL	
Prin- cipal	Par- cial				Clase	Parcial
<b>ITEM 1 — GASTOS EN PERSONAL</b>						
a) <b>SUELDOS</b>					3.152.000.—	
	1	Partidas Individuales	13		2.952.000.—	
	2	Partidas Globales			200.000.—	
<b>1</b>		<b>PERSONAL ADM. Y TEC.</b>				<b>660.000.—</b>
	1	Partidas Individuales	2		660.000.—	
		Jefe de Imprenta	1	35.000.—	420.000.—	
		Contador Habilitado	1	20.000.—	240.000.—	
<b>2</b>		<b>PERS. OBRE: Y DE MAES.</b>				<b>2.220.000.—</b>
	1	Partidas Individuales	10		2.220.000.—	
		Linotipista	4	20.000.—	960.000.—	
		Encuadernador	1	19.000.—	228.000.—	
		Maquinista	1	19.000.—	228.000.—	
		Tipógrafo	1	19.000.—	228.000.—	
		Ayudante Encuadernador	1	16.000.—	192.000.—	
		Ayudante Maquinista	1	16.000.—	192.000.—	
		Ayudante Tipógrafo	1	16.000.—	192.000.—	
	2	Partidas Globales				200.000.—
		Para contratación de personal gráfico, no individualizado, cubrir suplencias y reconocimiento de servicios, incluido sueldos, sueldo anual complementario, aporte patronal, salario familiar.			200.000.—	
<b>4</b>		<b>PERSONAL DE SERVICIO</b>				<b>72.000.—</b>
	1	Partidas Individuales	1		72.000.—	
		Cadete	1	6.000.—	72.000.—	
e) <b>BONIF. Y SUPLEMENTOS</b>					512.665.—	
	2	Partidas Globales			512.665.—	
	2	Sueldo Anual Complementario			262.665.—	
	5	Suplemento por horas extraordinarias			250.000.—	
<b>e)</b>		<b>APORTE PATRONAL</b>				<b>440.000.—</b>
	2	Partidas Globales			440.000.—	
	1	Caja de Jubilaciones y Pensiones			440.000.—	
Total Item 1 . . . . .					<b>4.104.665.—</b>	

INCISO 4

IMPRESA DE LA LEGISLATURA

Partida		CREDITO - ANUAL	
Prim- cipal	Par- cial	CONCEPTO	Parcial Total
<b>ITEM 2 — OTROS GASTOS</b>			
a)1		<b>GASTOS GENERALES</b>	<b>485.600.—</b>
	8	Combustibles y Lubricantes	20.000.—
	9	Comunicaciones	50.000.—
	9	Conservación de Inmuebles	30.000.—
	10	Conservación de Instalaciones	20.000.—
	11	Conservación de mobiliaje	10.000.—
	12	Conserv. Máq, Motores y Herraam.	20.000.—
	15	Energía Eléctrica	50.000.—
	18	Fletes y Acarreos	40.000.—
	23	Gastos Generales	50.000.—
	27	Limpieza y Desinfección	10.000.—
	30	Propaganda y Publicidad	40.000.—
	37	Servicio de Desayuno y Merienda	20.000.—
	38	Uniformes y Equipos	50.000.—
	39	Utiles, Libros, Impresiones...	15.000.—
	40	Viáticos y Movilidad	10.000.—
b)1		<b>INVERSIONES Y RESERVAS</b>	<b>3.355.000.—</b>
	1	Adquisiciones Varias	100.000.—
	11	Máquinas, Motores y Herramientas	1.200.000.—
	11	Máq., Mot. y Herraam. (adquisición Linotype — Ley 3859)	5.000.000.—
	13	Materiales y Materias Primas	2.000.000.—
	16	Menaje	10.000.—
	17	Mobiliaje, Artefactos y Tapicería	30.000.—
	21	Vehículos Varios	15.000.—
		<b>Total Item 2 .....</b>	<b>3.340.000.—</b>

INCISO 5

SERVICIO DE SEGUROS

Partida		CONCEPTO	CREDITO - ANUAL	
Prin- cipal	Par- cial		Parcial	Principal
<b>ITEM 2 — OTROS GASTOS</b>				
a)1		<b>GASTOS GENERALES</b>		300.000.—
	35	Seguros de accidentes de trabajo y responsabilidad civil (para atender gastos de internación, curación e indemnización del personal que sufriera accidentes de trabajo y responsabilidad civil hacia terceros)	180.000.—	
	36	Seguro de automotores (para atender gastos de reparaciones y responsabilidad civil hacia terceros, por accidentes que sufrieran los automotores de propiedad del Poder Legislativo)	120 000 —	
		Total del Item 2 .....		<u>300.000.—</u>

ANEXO "B"  
GOBERNACION

INCISO	REPARTICION
1	Secretaría General de la Gobernación
2	Escribanía de Gobierno

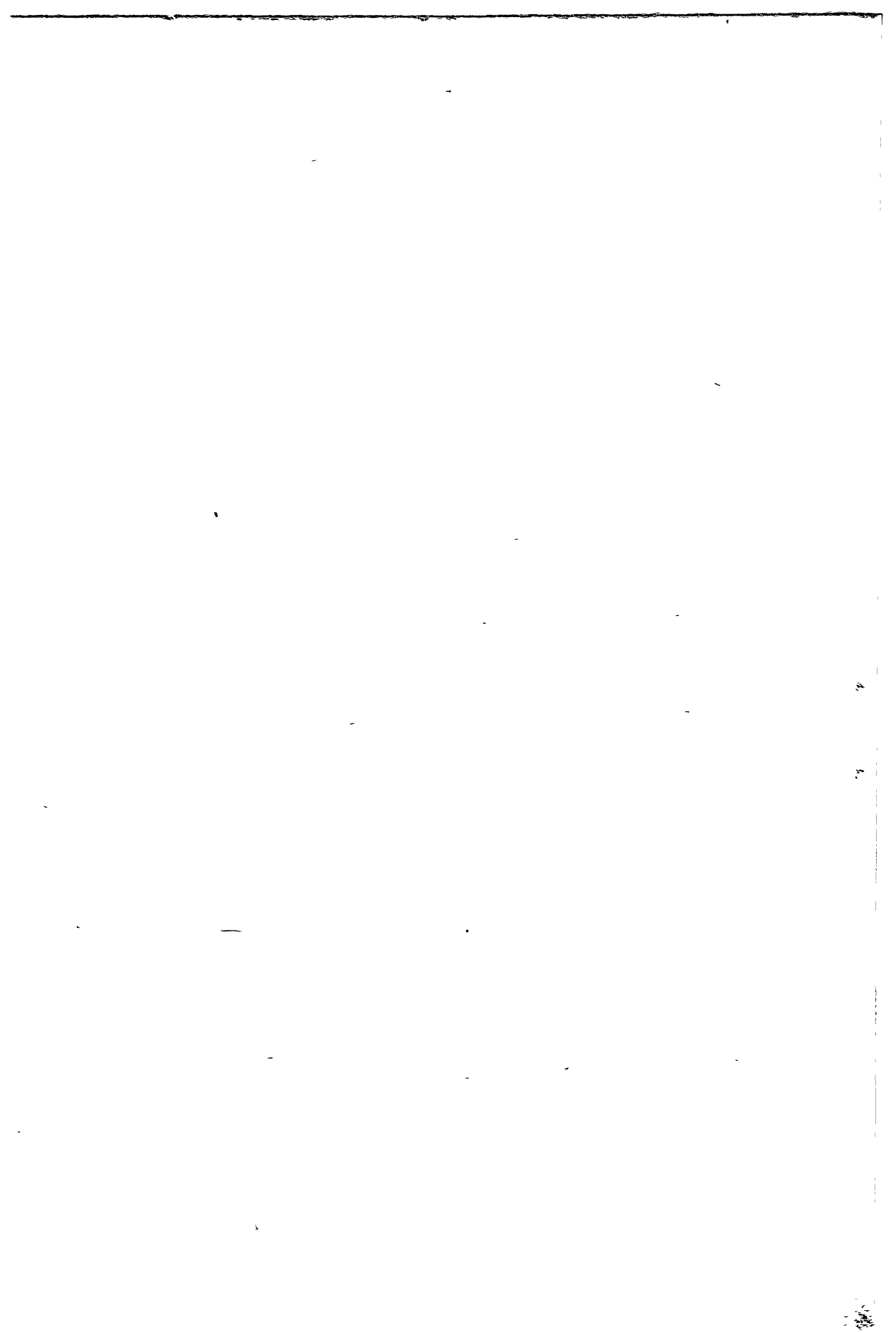



INCISO 1

GOBERNACION

Partida		CATEGORIA o CONCEPTO	Nº de Carg.	Remun. Mens.	CREDITO - ANUAL	
Prin- cipal	Par- cial				Parcial	Principal
<b>ITEM 1 — GASTOS EN PERSONAL</b>						
a)		<b>SUELDOS</b>				7.250.400.—
	1	Partidas Individuales	42		7.250.400.—	
1		<b>PERS. ADMINIST. Y TEC.</b>				5.001.600.—
	1	Partidas Individuales	24		5 001.600 —	
		Gobernador	1	50 000 —	600 000 —	
		Vice-Gobernador	1	40 000.—	480 000.—	
		Secretario General	1	30.000.—	360.000.—	
		Jefe Administrativo	1	24.000.—	288.000.—	
		Jefe Ofic. Inf. y Prensa	1	22.000 —	264 000 —	
		Secretaria Privada Gobern.	1	22 000 —	264 000 —	
		Secretario Privado Vice-Gob.	1	22 000.—	264 000 —	
		Encarg. Secc. Administ.	1	18 000.—	216 000 —	
		Jefe Secc. Movil. y Trans.	1	16 000 —	192 000 —	
	1	Oficial Principal	1	15 700 —	188 400 —	
	2	Oficial 1º	1	14.700 —	176 400 —	
	4	Oficial 3º	1	13 200.—	158 400.—	
	7	Oficial 6º	2	12 300 —	295 200 —	
	9	Oficial 8º	1	11 700 —	140 400 —	
	10	Auxiliar Mayor	1	11 500.—	138 000.—	
	12	Auxiliar 2º	2	10 700.—	256 800 —	
	13	Auxiliar 3º	3	10.300.—	370.800 —	
	14	Auxiliar 4º	1	9.900.—	118.800.—	
	15	Auxiliar 5º	1	9.700.—	116.400.—	
	16	Auxiliar 6º	1	9 500.—	114.000.—	
2		<b>PERS. OBR. Y DE MAEST.</b>				705.600.—
	1	Partidas Individuales	6		705.600 —	
		13 Auxiliar 3º	1	10.300.—	123.600 —	
		14 Auxiliar 4º	2	9.900.—	237.600 —	
		15 Auxiliar 5º	1	9 700.—	116 400.—	
		16 Auxiliar 6º	2	9.500.—	228.000.—	
4		<b>PERSONAL DE SERVICIO</b>				1.543.200.—
	1	Partidas Individuales	12		1.543 200.—	
		2 Ofic. 1º (Mayor. Genl. Casa de Gobierno)	1	14.700 —	176 400 —	
		11 Auxiliar 1º (Chófer)	2	11 100 —	266 400 —	
		12 Auxiliar 2º	2	10 700 —	256 800.—	
		13 Auxiliar 3º	4	10.300.—	494.400 —	
		14 Auxiliar 4º	1	9 900 —	118 800 —	
		15 Auxiliar 5º	1	9 700 —	116.400 —	
		16 Auxiliar 6º	1	9 500 —	114 000 —	



Partida			CATEGORIA o CONCEPTO	N° de Remun. Carg. Mens.	CREDITO - ANUAL	
Prin- cipal	Par- cial	Clase			Parcial	Principal
a)			<b>BONIF. Y SUPLEMENTOS</b>			612.870.—
	2		Partidas Globales		612 870.—	
	1		Antigüedad		8 000.—	
	2		Sueldo Anual Complementario		604.870 —	
b)			<b>APORTE PATRONAL</b>			943 600.—
	2		Partidas Globales		943.600 —	
	1		Caja de Jubilaciones y Pensiones		943.600 —	
			Total del Item 1 .....			8.806.870 —

INCISO 1

GOBERNACION

Partida		CONCEPTO	CREDITO - ANUAL	
Prin- cipal	Par- cial		Parcial	Total
<b>ITEM 2 — OTROS GASTOS</b>				
a)1		<b>GASTOS GENERALES</b>		2.980.000.—
	6	Combustibles y Lubricantes	150 000 —	
	7	Comunicaciones	300.000 —	
	13	Conservación de Vehículos	100.000 —	
	14	Conservaciones varias	30.000 —	
	15	Energía Eléctrica	300.000.—	
	21	Gastos de Representación	900.000 —	
	23	Gastos Generales	300.000.—	
	27	Limpieza y Desinfección	50.000.—	
	30	Propaganda y Publicidad	200 000 —	
	39	Útiles, Libros, Impresiones...	250.000.—	
	40	Viáticos y Movilidad	400.000 —	
b)1		<b>INVERSIONES Y RESERVAS</b>		10.000.—
	1	Adquisiciones varias	10 000 —	
c)1		<b>SUBSIDIOS Y SUBVENCIONES</b>		200.000.—
	5	Subsidios varios	200.000 —	
		Total del Item 2.....		<u>3.190.000.—</u>

INCISO 2

ESCRIBANIA DE GOBIERNO

Partida			CATEGORIA o CONCEPTO	Nº de Carg.	Remun. Mens.	CREDITO - ANUAL	
Prin- cipal	Par- cial	Clas- se				Parcial	Principal
<b>ITEM 1 — GASTOS EN PERSONAL</b>							
a)			<b>SUELDOS</b>				1.897.440.—
	1		Partidas Individuales	12		1.897.440.—	
			<b>PERS. ADM. Y TECNICO</b>				1.764.240.—
	1		Partidas Individuales	11		1.764.240.—	
			Escribano de Gobierno		30.000.—	360.000.—	
			Escribano Auxiliar	1	26.000.—	312.000.—	
		9	Oficial 8º	1	11.700.—	140.400.—	
		12	Auxiliar 2º	3	10.700.—	385.200.—	
		14	Auxiliar 4º	2	9.500.—	237.600.—	
		16	Auxiliar 6º	1	9.500.—	114.000.—	
		18	Auxiliar 8º	1	9.100.—	109.200.—	
		19	Auxiliar 9º	1	8.820.—	105.840.—	
			<b>PERSONAL DE SERVICIO</b>				133.200.—
	1		Partidas Individuales	1		133.200.—	
		11	Auxiliar 1º	1	11.100.—	133.200.—	
b)			<b>BONIFICAC. Y SUPLEM.</b>				158.770.—
	2		Partidas Globales			158.770.—	
		1	Antigüedad			600.—	
		2	Sueldo Anual Complementario			158.170.—	
c)			<b>APORTE PATRONAL</b>				246.750.—
	2		Partidas Globales			246.750.—	
		1	Caja de Jubilac y Pensiones			246.750.—	
			Total Item 1 . . . . .				2.302.960.—

I N C I S O 2

ESCRIBANIA DE GOBIERNO

Partida		CREDITO - ANUAL	
Prin- cipal	Par- cial	Parcial	Total
CONCEPTO			
<b>INCISO 2 — OTROS GASTOS</b>			
a)1	<b>GASTOS GENERALES</b>		366.000.—
	2 Alquiler de Inmuebles	142 000 —	
	6 Combustibles y Lubricantes	1 000 —	
	7 Comunicaciones	12.000.—	
	14 Conservaciones Varias	3.000.—	
	23 Gastos Generales	15.000.—	
	27 Limpieza y Desinfección	3.000.—	
	39 Útiles, Libros, Impresiones	130 000.—	
	40 Viáticos y Movilidad	10.000.—	
b)1	<b>INVERSIONES Y RESERVAS</b>		5.000.—
	1 Adquisiciones Varias	5.000.—	
	Total del Item 2 .....		<u>371.000.—</u>

ANEXO "C"

MINISTERIO DE ECONOMIA, FINANZAS Y OBRAS  
PUBLICAS.

Inciso	Repartición
1	Ministerio de Economía Finanzas y Obras Públicas
3	Dirección General de Rentas
2	Contaduría General de la Provincia
4	Dirección General de Inmuebles
5	Dirección de Viviendas y Arquitectura de la Pcia
6	Dirección de Estadística é Investigaciones Económ
7	Dirección de Bosques y Fomento Agropecuario
7/1	Consejo de Fomento Ganadero
8	Dirección General de Compras y Suministros
9	Dirección Provincial de Minería
10	Comisión Interprovincial de Límites
11	Bonificaciones Sociales
12	Servicios de Seguros
13	Adquisiciones

ANEXO E

GOBERNACION

Resumen General.

Ítems	Repartición	Cargos	Item 1		Item 2	Item 3	TOTAL
			G.	Personal			
1	Cooperación	42	8 506 870	—	3.190 000	—	11 996.870.—
2	Escritania de Gobierno	12	2 302 960	—	3.1 000	—	2.673.960.—
Total General .....		54	11 109 830	—	3 561 000	—	14 670 830 —

ANEXO C

MINISTERIO DE ECONOMIA, FINANZAS Y OBRAS PUBLICAS

Resumen General

Inciso	Repartición	Item 1			Item 2	Item 3	TOTAL
		Cargos	G. en Personal	Otros Gastos			
1	Ministerio de Economía, F. y O. Públicas	38	12.781.040.	9.920.000	—	22 651 040	
2	Contaduría General de la Provincia.	53	9 678 760	13.820 000.	—	23 498 760	
3	Dirección General de Rentas	123	23 998 641.	7.732 000	—	31 730 641	
4	Dirección General de Inmuebles	94	17.490.928.	911 000	—	18 401 928	
5	Dirección de Viviendas y Arquitectura	133	27 701 492	12 380 000	—	40 081 492	
6	Direc. de Estadist. é Inv. Económicas	32	5 234 805	1 270 000	—	6.504 805	
7	Direc. de Bosques y Fom. Agropecuario	55	10 203 166	3 871.000	—	14 079 166	
7/1	Consejo de Fomento Agropecuario	—	—	2 500 000	—	2 500 000	
8	Direc. Gral. de Compras y Suministros	55	11.108.120	2.080.000	—	13.188 120	
9	Dirección Provincial de Minería.	25	5 995 015	337 000	—	6 332 015	
10	Comisión Interprovincial de Límites	—	—	92.800.	—	92 800	
1	Bonificaciones, Suplementos	—	204 000 000	—	—	204 000 000	
12	Servicios de Seguros	—	—	3.000.000.	—	3 000 000	
13	Adquisiciones	—	—	23 650 000	—	23 650 000	
Total General		608	328 146 967	82 063 800	—	410 210 767	

INCISO 1

MINISTERIO DE ECONOMIA F. y O. PUBLICAS

Partida			CATEGORIA	Nº de	Reman.	CREDITO - ANUAL	
Prin- cipal	Par- cial	Clas- se	o CONCEPTO	Carg.	Mens.	Parcial	Principal
<b>ITEM 1 — GASTOS EN PERSONAL</b>							
e)			<b>SUELDOS</b>				<u>7 968 000 —</u>
			Partidas Individuales	38		7 968 000 —	
			<b>PERS. ADM. Y TECNICO</b>				<u>7 065 600 —</u>
1			Partidas Individuales	31		7.065.600.—	
	1		Ministro	1	36 000.—	432 000 —	
			Sub-Secretario	3	30 000.—	1 080 000 —	
			Director de Ira.	1	40.000.—	480.000.—	
			Oficial Mayor	2	29 000 —	656 000.—	
			Ayudante Profesional	1	26.000.—	312.000.—	
			Jefe de Departamento	1	22.000.—	264 000 —	
			Secretario Privado	1	22 000 —	264 000.—	
			Secr. Direc Var Costo	1	22.000 —	264.000 —	
			Secret. Comis Presup.	1	19 000 —	228 000 —	
			Ayudante Técnico	1	18.000.—	216 000.—	
			Jefe de Sección	2	17.000.—	408 000 —	
	1		Oficial Principal	2	15 700 —	376 800 —	
	4		Oficial 3º	3	13 200 —	475 200.—	
	5		Oficial 4º	1	12.900.—	154 800.—	
	7		Oficial 6º	5	12 300.—	738 000 —	
	8		Oficial 7º	1	12 000.—	144.000 —	
	10		Auxiliar Mayor	2	11 500.—	276 000 —	
	12		Auxiliar 2º	2	10 700 —	256 800 —	
			<b>PERS. OBR Y DE MAEST.</b>				<u>261 600.—</u>
	1		Partidas Individuales	2		261 600 —	
			11 Auxiliar 1º	1	11 100 —	133 200 —	
			12 Auxiliar 2º	1	10.700.—	128 400 —	
4			<b>PERSONAL DE SERVICIO</b>				<u>640 800 —</u>
	1		Partidas Individuales	5		640 800 —	
			8 Oficial 7º	1	12 000 —	144 000 —	
			12 Auxiliar 2º	2	10 700 —	256 800 —	
			13 Auxiliar 3º	1	10.300 —	123 600 —	
			15 Auxiliar 5º	1	9 700 —	116 400 —	
e)			<b>BONIFIC. Y SUPLEM.</b>				<u>673 750 —</u>
	2		Partidas Globales			673 750 —	
		1	Antigüedad			9.000 —	
		2	Sueldo Anual Complementario			664 750 —	
e)			<b>APORTE PATRONAL</b>				<u>1 037 010 —</u>
	2		Partidas Globales			1.037.010 —	
		1	Caja de Jubilac y Pens			1 037.010 —	
			<b>TOTAL DEL ITEM 1</b>				<u>\$ 9 678 760 —</u>



INCISO 1

MINISTERIO DE ECONOMIA FINANZAS Y OBRAS PUBLICAS

Partida			CREDITO - ANUAL	
Prin- cipal	Par- cial	CONCEPTO	Parcial	Total
<b>ITEM 2 — OTROS GASTOS</b>				
a)1		<b>GASTOS GENERALES</b>		10 810 000.—
	1	Adhesiones	8 000 000 —	
	6	Combustibles y Lubricantes	40 000 —	
	7	Comunicaciones	120.000 —	
	13	Conservaciones de Vehículos	100 000.—	
	14	Conservaciones Varias	50.000 —	
	21	Gastos de Representación	1.200 000 —	
	23	Gastos Generales	30 000 —	
	27	Limpieza y Desinfección	20 000 —	
	30	Propaganda y Publicidad	500 000 —	
	39	Utiles, Libros, Impresiones	350 000 —	
	40	Viajes y Movilidad	400 000 —	
b)1		<b>INVERSIONES Y RESERVAS</b>		10 000.—
	1	Adquisiciones Varias	10 000 —	
c)1		<b>SUBSIDIOS Y SUBVENCIONES</b>		3.000.000.—
	5	Subsidios Varios	3 000.000.—	
		<b>TOTAL ITEM 2 . . .</b>		<b>13 820.000.—</b>

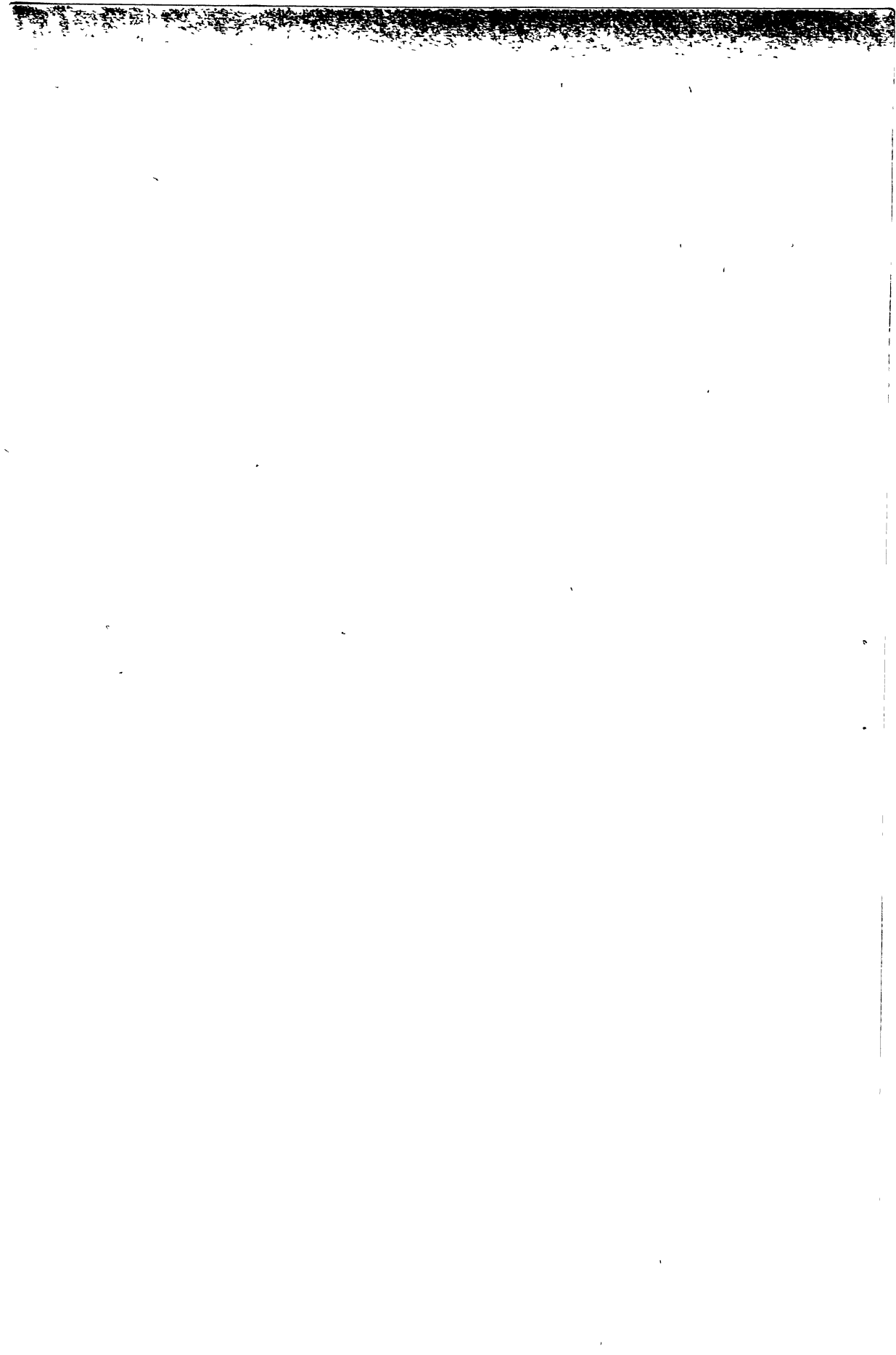

INCISO 2  
CONTADURIA GENERAL DE LA PROVINCIA

Partida		CATEGORIA o CONCEPTO	Nº de Carg.	Remun. Mens.	CREDITO - ANUAL	
Prin- cipal	Par- cial				Clas- se	Parcial
<b>ITEM 1 — GASTOS EN PERSONAL</b>						
a)		<b>SUELDOS:</b>				10 485.600.—
	1	Partidas Individuales	58		10.485 600.—	
1		<b>PERS. ADM. Y TECNICO</b>				9.948.000.—
	1	Partidas Individuales	49		9 948 000 —	
		Contador General	1	40.000.—	480.000.—	
		Sub-Contador General	1	35.000.—	420 000.—	
		Contador Auditor	1	30.000.—	360.000.—	
		Jefe de Departamento	4	30 000.—	1 440.000.—	
		Tesorero General	1	30 000.—	360.000.—	
		2º Jefe de Departamento	2	26 000 —	624.000.—	
		Sub-Tesorero General	1	25.000.—	300.000.—	
		Jefe de Sección	4	18 000 —	864 000.—	
	2	Oficial 1º	3	14 700 —	529 200 —	
	3	Oficial 2º	4	13.700.—	657.600.—	
	4	Oficial 3º	4	13.200 —	633.600 —	
	5	Oficial 5º	6	12 600 —	907 200.—	
	7	Oficial 6º	5	12.300 —	738 000.—	
	9	Oficial 5º	3	11.700.—	421.200.—	
	10	Auxiliar Mayor	3	11.500 —	414.000.—	
	11	Auxiliar 1º	6	11 100 —	799.200.—	
4		<b>PERSONAL DE SERVICIO</b>				837.600.—
	1	Partidas Individuales	4		537.600.—	
	10	Auxiliar Mayor	1	11.500.—	138 000.—	
	11	Auxiliar 1º	3	11.100.—	399 600 —	
e)		<b>BONIFIC. Y SUPLEM.</b>				381 400.—
	2	Partidas Globales			381.400.—	
		1 Antigüedad			7.000.—	
		2 Sueldo Anual Complem.			374.400.—	
e)		<b>APORTE PATRONAL:</b>				1 364 040.—
	2	Partidas Globales			1 364 040 —	
	1	Caja de Jubilac y Pens.			1.364 040.—	
<b>TOTAL DEL ITEM 1 . . .</b>						<b>\$ 12 731 040.—</b>

INCISO 2

CONTADURIA GENERAL DE LA PROVINCIA

Partida		CREDITO - ANUAL	
Prin- cipal	Par- cial	CONCEPTO	Parcial Total
<b>ITEM 2 — OTROS GASTOS</b>			
a)1		<b>GASTOS GENERALES</b>	2.300 000.—
	3	Alquileres Varios	800 000.—
	6	Combustibles y Lubricantes	15 000 —
	7	Comunicaciones	35 000 —
	14	Conservaciones Varias	25 000 —
	15	Energía Eléctrica	40 000 —
	23	Gastos Generales	25 000 —
	26	Impuestos y Tasas	30.000 —
	27	Limpieza y Desinfección	15 000 —
	39	Útiles, Libros, Impresiones	1.000 000 —
	40	Viáticos y Movilidad	15 000 —
	47	Gastos Confec Presup y Memor.	300 000 —
b)1		<b>INVERSIONES Y RESERVAS</b>	7 620 000.—
	1	Adquisiciones Varias	20 000 —
	10	Máquinas de Oficina (mecaniz)	7 500 000.—
	17	Moblaje, Artefactos y Tapicería	100 000.—
		Total del Item 2 . . .	9 920 000.—

INCISO 3

DIRECCION GENERAL DE RENTAS

Partida		CATEGORIA o CONCEPTO	N° de Carg.	Remun. Mens.	CREDITO - ANUAL	
Prin- cipal	Par- cial				Clase	Parcial
<b>ITEM 1— GASTOS EN PERSONAL</b>						
a)		<b>SUELDOS</b>				19 869 600 —
	1	Partidas Individuales	123		19 869 600 —	
1		<b>PERS. ADM. Y TECNICO</b>				18.829 200.—
	1	Partidas Individuales	123		19 869 600 —	
		Director	1	40 000.—	480 000.—	
		Sub-Director	1	35 000.—	420 000.—	
		Secretario	1	30 000 —	360 000.—	
		Jefe de Departamento	4	30 000 —	1 440 000.—	
		2º Jefe de Departamento	1	26 000.—	312 000 —	
		Jefe de Sección	6	18 000 —	1 296 000 —	
		Inspectores	18	18 000 —	3 888 000.—	
	5	Oficial 4º	1	12.900.—	554 800.—	
	7	Oficial 6º	9	12 300 —	1 328 400 —	
	8	Oficial 7º	7	12 000 —	1 008 000 —	
	9	Oficial 8'	4	11 700 —	561.600 —	
	10	Auxiliar Mayor	2	11 500.—	276 000 —	
	11	Auxiliar 1º	13	11 100 —	1 731 600.—	
	12	Auxiliar 2º	7	10 700 —	898 800 —	
	13	Auxiliar 3º	10	10 300 —	1 236 000 —	
	14	Auxiliar 4º	28	9 900 —	3 326 400 —	
	17	Auxiliar 7º	1	9 300 —	111 600.—	
3		<b>PERSONAL DE SERVICIO</b>				1.040 400.—
	1	Partidas Individuales	9		1 040 400.—	
		14 Auxiliar 4º	1	9 900.—	118 800.—	
		15 Auxiliar 5º	4	9.700.—	465 600 —	
		16 Auxiliar 6º	4	9.500 —	456 000 —	
a)		<b>BONIFIC. Y SUPLEM.</b>				1 557 758 —
	2	Partidas Globales			1 557 758 —	
		1 Antigüedad			25 500.—	
		2 Sueldo Anual Complem			1 532 258 —	
a)		<b>APORTE PATRONAL</b>				2.571 283.—
	2	Partidas Globales			2 571 283 —	
		1 Caja de Jubilac. y Pens			2 571 283 —	
<b>TOTAL ITEM 1 .</b>						<b>23.998 641.—</b>

INCISO 3

DIRECCION GENERAL DE RENTAS

Partida		CONCEPTO	CREDITO - ANUAL	
Prin- cipal	Par- cial		Parcial	Total
<b>ITEM 2 — OTROS GASTOS</b>				
a)1		<b>GASTOS GENERALES</b>		7.692.000 --
	2	Alquiler de Inmuebles	600 000 --	
	6	Combustibles y Lubricantes	200 000. --	
	7	Comunicaciones	230 000. --	
	13	Conservación de Vehículos	120 000. --	
	14	Conservaciones Varias	130.000. --	
	15	Energía Eléctrica	70 000 --	
	18	Fletes y Acarreos	10.000 --	
	23	Gastos Generales	20 000. --	
	27	Limpieza y Desinfección	12 000. --	
	30	Propaganda y Publicidad	200 000. --	
	33	Retribución de Servicios Oficiales	3.920 000. --	
	39	Útiles Libros, Impresiones	1.000 000. --	
	40	Viáticos y Movilidad	1 200 000 --	
b)1		<b>INVERSIONES Y RESERVAS</b>		40 000 --
	1	Adquisiciones Varias	30 000 --	
	4	Elementos para Bibliot y Mus. os	10 000 --	
		Total del Item 2		7 732 000 --

INCISO 4

DIRECCION GENERAL DE INMUEBLES

Partida			CATEGORIA o CONCEPTO	Nº de Carg.	Remun. Mens.	CREDITO - ANUAL	
Prin- cipal	Par- cial	Clas- se				Parcial	Principal
<b>ITEM 1 — GASTOS EN PERSONAL</b>							
a)			<b>SUELDOS</b>				14 554.800.—
	1		Partidas Individuales	94		14 554 800 —	
1			<b>PERS. ADM. Y TECNICO</b>				13 774.800.—
	1		Partidas Individuales	88		13 774 800 —	
			Director	1	40 000 —	40 000 —	
			Jefe de Departamento	3	30 000 —	1 050 000 —	
			2º Jefe de Departamento	1	16 000 —	162 000 —	
			Secretario General	1	22 000 —	264 000 —	
			Ayt. Tecnico de Ira	1	18 000 —	216 000 —	
	2		Oficial 1º	7	14 700 —	1 234 500 —	
	3		Oficial 2º	2	13 700 —	328 300 —	
	4		Oficial 3º	1	13 200 —	158 400 —	
	5		Oficial 4º	7	12 300 —	1 083 600 —	
	6		Oficial 5º	4	12 600 —	604 300 —	
	7		Oficial 6º	3	12 300 —	442 500 —	
	8		Oficial 7º	5	12 000 —	720 000 —	
	9		Oficial 8º	4	11 700 —	561 600 —	
	10		Auxiliar Mayor	13	11 500 —	1 794 000 —	
	11		Auxiliar 1º	18	11 100 —	2 397 000 —	
	12		Auxiliar 2º	9	10 700 —	1 153 300 —	
	13		Auxiliar 3º	3	10 300 —	370 500 —	
	14		Auxiliar 4º	1	9 900 —	118 800 —	
	16		Auxiliar 6º	3	9 500 —	342 000 —	
	18		Auxiliar 8º	1	9 100 —	109 200 —	
4			<b>PERSONAL DE SERVICIO</b>				780 000.—
	1		Partidas Individuales	6		780 000 —	
			11 Auxiliar 1º	2	11 100 —	266 400 —	
			12 Auxiliar 2º	4	10 700 —	518 600 —	
c)			<b>BONIFIC. Y SUPLEM.</b>				1 062.100.—
	2		Partidas Globales			1 062 100 —	
			1 Antigüedad			12 000 —	
			2 Sue do Anual Complement.			1 050 100 —	
e)			<b>APORTE PATRONAL</b>				1 874.028 —
	2		Partidas Globales			1 874 028 —	
			1 Caja de Jubilac y Pens			1 874 028 —	
			<b>TOTAL DEL ITEM 1 . . .</b>				<b>17 490.928.—</b>

INCISO 4  
DIRECCION GENERAL DE INMUEBLES

Partida		CREDITO - ANUAL	
Prin- cipal	Par- cial	Parcial	Total
<b>ITEM 2 — OTROS GASTOS</b>			
5)1	<b>GASTOS GENERALES</b>		901.000.—
	2 Alquiler de Inmuebles	408 000 —	
	6 Combustibles y Lubricantes	80 000.—	
	7 Comunicaciones	30 000 —	
	13 Conservación de Vehículos	30.000.—	
	14 Conservaciones Varias	15.000 —	
	15 Energía Eléctrica	40 000 —	
	28 Gastos Generales	10 000.—	
	27 Limpieza y Desinfección	8 000 —	
	39 Útiles, Libros, Impresiones	200.000 —	
	40 Viáticos y Movilidad	80.000 —	
5)1	<b>INVERSIONES Y RESERVAS</b>		10 000.—
	1 Adquisiciones Varias	10.000.—	
TOTAL DEL ITEM 2 ..			911 000 —



**INCISO 5**  
**DIRECCION DE VIVIENDAS Y ARQUITECTURA DE LA PROVINCIA**

Partida		CATEGORIA C CONCEPTO	Nº de Carg.	Remun. Mens.	CREDITO - ANUAL	
Prin- cipal	Par- cial				Clase	Parcial
<b>ITEM 1 — GASTOS EN PERSONAL</b>						
a)		<b>SUELDOS:</b>				<u>22.326.400.—</u>
	1	Partidas Individuales	133		22 326 400 —	
1		<b>PERS. ADM. Y TECNICO</b>				<u>10.174.800.—</u>
	1	Partidas Individuales	103		19 174 800 —	
		Director	1	40.000.—	480.000 —	
		Jefe de Departamento	4	30 000 —	1 440.000.—	
		2º Jefe de Departamento	7	26 000 —	2 184 000 —	
		Ayudante Profesional	4	26.000.—	1.248 000 —	
		Tesorero	1	23 000 —	276 000 —	
		Secretario General	1	22.000.—	264.000 —	
		Ayudante Técnico de Ira	11	18 000 —	2 376 000 —	
	2	Oficial 1º	6	14 700 —	1 058 400 —	
	3	Oficial 2º	3	13 700 —	493 200 —	
	4	Oficial 3º	7	13 200 —	1 108 800.—	
	5	Oficial 4º	10	12 900 —	1 548 000 —	
	6	Oficial 5º	3	12.600.—	453 600.—	
	7	Oficial 6º	2	12.300.—	295 200.—	
	8	Oficial 7º	2	12 000 —	288 000 —	
	9	Oficial 8º	1	11 700 —	140.400 —	
	10	Auxiliar Mayor	7	11.500.—	966 000.—	
	11	Auxiliar 1º	10	11 100 —	1 332 000.—	
	12	Auxiliar 2º	8	10.700.—	1 027 200 —	
	13	Auxiliar 3º	12	10 300 —	1 483 200 —	
	14	Auxiliar 4º	6	9 900 —	712 800 —	
2		<b>PERS. OBR. Y DE MAEST.</b>				<u>2.334.400.—</u>
	1	Partidas Individuales	23		2.334 400.—	
		7 Oficial 6º	1	12.300.—	147.600 —	
		10 Auxiliar Mayor	1	11 500 —	138 000 —	
		12 Auxiliar 2º	18	10 700 —	2 311 200.—	
		14 Auxiliar 4º	2	9 900 —	237 600 —	
4		<b>PERSONAL DE SERVICIO</b>				<u>817.200.—</u>
	1	Partidas Individuales	7		817.200.—	
		13 Auxiliar 3º	1	10 300 —	123 600.—	
		14 Auxiliar 4º	1	9 900 —	118 800 —	
		15 Auxiliar 5º	2	9 700 —	232 800 —	
		16 Auxiliar 6º	3	9.500.—	342.000.—	
c)		<b>BONIF. Y SUPLEMENT.</b>				<u>1.907.075.—</u>
	2	Partidas Globales			1 907 075.—	
		1 Antigüedad			4 500.—	
		2 Sueldo Anual Complement.			1 902 575 —	
e)		<b>APORTE PATRONAL:</b>				<u>2.968.017.—</u>
	2	Partidas Globales			2.968.017.—	
		1 Caja de Jubilac. y Pens			2 968 017.—	
<b>TOTAL DEL ITEM 1 ...</b>						<u>\$ 27.701.492.—</u>

INCISO 5  
DIRECCION DE VIVIENDAS Y ARQUITECTURA

Partida		CONCEPTO	CREDITO - ANUAL	
Prin- cipal	Par- cial		Parcial	Total
<b>ITÉM 2 — OTROS GASTOS</b>				
a)1		<b>GASTOS GENERALES</b>		2.260.000.—
	/6	Combustibles y Lubricantes	100.000.—	
	7	Comunicaciones	60 000 —	
	13	Conservación de Vehículos	500.000 —	
	14	Conservaciones Varias	140 000 —	
	15	Energía Eléctrica	75 000.—	
	23	Gastos Generales	250 000 —	
	25	Honorarios y Retrib a Terceros	200.000 —	
	26	Impuestos y Tasas	20 000 —	
	27	Limpieza y Desinfección	15 000.—	
	30	Propaganda y Publicidad	250 000.—	
	39	Utiles, Libros, Impresiones	400.000 —	
	40	Viáticos y Movilidad	250 000 —	
b)1		<b>INVERSTIONES Y RESERVAS</b>		10.120 000.—
	1	Adquisiciones Varias	20.000.—	
	7	Instrumental Científico	100.000.—	
		Otorgamiento de Prestamos para Construcción y amphiación de vi- viendas.		
			10.000.000.—	
<b>TOTAL DEL ITEM 2</b>				12.380.000 —

**INCISO 6**

**DIRECCION DE ESTADISTICA E INVESTIGACIONES ECONOMICAS**

Partida		CATEGORIA o CONCEPTO	Nº de arg.	Remun. Mens.	CREDITO - ANUAL	
Prin- cipal	Par- cial				Clas. se	Parcial
<b>ITEM 1 — GASTOS EN PERSONAL</b>						
a)		<b>SUELDOS:</b>				<b>4.310.400.—</b>
	1	Partidas Individuales	32		4 310 400 —	
1		<b>PERS. ADM. Y TECNICO</b>				<b>3 971 760 —</b>
	1	Partidas Individuales	29		3 971.760 —	
		Director	1	26 000 —	312 000 —	
		Jefe de Departamento	1	19 000 —	228 000 —	
		Jefe de Sección	4	16 000 —	768 000 —	
	10	Auxiliar Mayor	1	11 500.—	138 000.—	
	12	Auxiliar 2º	4	10 700 —	513 600 —	
	14	Auxiliar 4º	2	9 900 —	237 600.—	
	15	Auxiliar 5º	2	9 700 —	232 800 —	
	16	Auxiliar 6º	3	9 500 —	342 000 —	
	17	Auxiliar 7º	5	9 300 —	558 000.—	
	18	Auxiliar 8º	2	9.100.—	218 400.—	
	19	Auxiliar 9º	4	8 820.—	423.360.—	
2		<b>PERSONAL DE SERVICIO</b>				<b>338 640.—</b>
	1	Partidas Individuales	3		338 640 —	
		13 Auxiliar 3º	1	10 300 —	123.600.—	
		18 Auxiliar 8º	1	9 100 —	109.200.—	
		19 Auxiliar 9º	1	8 820 —	105 840.—	
		<b>BONIFIC. Y SUPLEMENT.:</b>				<b>363 533.—</b>
	2	Partidas Globales			363 533 —	
		1 Antigüedad			4 000.—	
		2 Sueldo Anual Complement.			359 533.—	
a)		<b>APORTE PATRONAL:</b>				<b>560 872.—</b>
	2	Partidas Globales			560 872 —	
		1 Caja de Jubilac. y Pens.			560 872.—	
		<b>TOTAL DEL ITEM 1</b>				<b>\$ 5.234 805 —</b>

INCISO 6

DIRECCION DE ESTADISTICA E INVESTIGACIONES ECONOMICAS

Partida			CREDITO - ANUAL	
Prin- cipal	Par- cial	CONCEPTO	Parcial	Total
<b>ITEM 2 — OTROS GASTOS</b>				
a)1		<b>GASTOS GENERALES</b>		1.260.000.—
	6	Combustibles y Lubricantes	5.000.—	
	7	Comunicaciones	20.000 —	
	14	Conservaciones Varias	55 000.—	
	18	Fletes y Acañeos	7.000.—	
	23	Gastos Generales	15.000.—	
	27	Limpieza y Desinfección	8.000.—	
	39	Útiles, Libros, Impresiones	120 000 —	
	40	Viáticos y Movilidades	30.000.—	
	44	Gastos de Censos	1 000 000 —	
b)1		<b>INVERSIONES Y RESERVAS</b>		10.000.—
	1	Adquisiciones Varias	5 000.—	
	4	Elementos para Bibliot y Museos	5 000 —	
TOTAL DEL ITEM 2 .....				1.270.000.—

INCISO 7

DIRECCION DE BOSQUES Y FOMENTO AGROPECUARIO

Partida			CATEGORIA	Nº de	Remun.	CREDITO - ANUAL	
Prin- cipal	Par- cial	Cla- se	o CONCEPTO	Carg.	Mens.	Parcial-	Principal
<b>ITEM 1 — GASTOS EN PERSONAL</b>							
a)			<b>SUELDOS:</b>				<u>8.206.800.—</u>
	1		Partidas Individuales	55		8 206 800 —	
1			<b>PERS. ADM. Y TECNICO</b>				<u>7.374.400.—</u>
	1		Partidas Individuales	52		<u>7.374.400.—</u>	
			Director	1	30 000 —	360 000.—	
			Jefe Departamento	3	22.000 —	792 000.—	
			Ayudante Profesional	1	20 000.—	240 000.—	
			2º Jefe Departamento	4	20 000.—	960 000 —	
	3		Oficial 2º (Inspector)	2	18.700.—	328 800.—	
	5		Oficial 4º	2	12 900 —	309 600 —	
	6		Oficial 5º	6	12 600 —	907 200.—	
	3		Oficial 7º	1	12 000 —	144 000.—	
	12		Auxiliar 2º	3	10 700.—	385 200.—	
	13		Auxiliar 3º	14	10 300 —	1 730 400.—	
	14		Auxiliar 4º	2	9 900.—	237 600.—	
	16		Auxiliar 6º	12	9 500 —	1 368 000.—	
	17		Auxiliar 7º	1	9.800.—	111.600.—	
2			<b>PERS. OBR. Y DE MAEST.</b>				<u>223.200.—</u>
	1		Partidas Individuales	2		<u>223.200.—</u>	
			17 Auxiliar 7º	2	9 800 —	223.200.—	
4			<b>PERSONAL DE SERVICIO</b>				<u>109.200.—</u>
	1		Partidas Individuales	1		<u>109 200 —</u>	
			18 Auxiliar 3º	1	9.100.—	109 200.—	
e)			<b>BONIFIC. Y SUPLEMENT.</b>				<u>934 420.—</u>
	2		Partidas Globales			<u>934.420.—</u>	
			1 Antigüedad			480.—	
			2 Sueldo Anual Complement.			683 940.—	
			3 Fondo Estímulo (Leyes 505 y 662)			250 000 —	
e)			<b>APORTE PATRONAL</b>				<u>1.066.946.—</u>
	2		Partidas Globales			<u>1.066 946.—</u>	
	1		Caja de Jubilaciones			<u>1.066 946.—</u>	
<b>TOTAL DEL ITEM 1 .....</b>							<u>\$ 10.208.166.—</u>

INCISO 7

DIRECCION DE BOSQUES Y FOMENTO AGROPECUARIO

Partida		CONCEPTO	CREDITO - ANUAL	
Prin- cipal	Par- cial		Parcial	Principal
<b>ITEM 2 — OTROS GASTOS</b>				
a)1		<b>GASTOS GENERALES</b>		3.151.000.—
	2	Alquiler de Inmuebles	300 000.—	
	6	Combustibles y Lubricantes	200 000.—	
	7	Comunicaciones	40 000 —	
	13	Conservación de Vehículos	150 000 —	
	14	Conservaciones Varias	10 000 —	
	15	Energía Eléctrica	20 000 —	
	18	Fletes y Acarros	5 000 —	
	23	Gastos Generales	50.000.—	
	27	Limpieza y Desinfección	6.000.—	
	29	Productos Químicos	10 000 —	
	30	Propaganda y Publicidad	10 000 —	
	39	Útiles Libros Impresiones	100 000 —	
	40	Viáticos y Movilidad	250 000 —	
	42	Lucha Contra las Plagas	2.000 000 —	
b)1		<b>INVERSIONES Y RESERVAS</b>		520 000.—
	1	Adquisiciones Varias	20 000 —	
	23	Viveros	500 000 —	
c)1		<b>SUBSIDIOS Y SUBVENCIONES</b>		200 000.—
	3	Fomento (Ley Protec Fauna)	200 000 —	
		<b>TOTAL DEL ITEM 2 .....</b>		<b>3 871 000.—</b>

INCISO 71  
CONSEJO DE FOMENTO GANADERO

Partida		CONCEPTO	CREDITO - ANUAL	
Prin- cipal	Par- cial		Parcial	Total
<b>ITEM 2 — OTROS GASTOS</b>				
a)1		<b>GASTOS GENERALES</b>		2 500 000 —
		Para la atención de gastos de funcionamiento del Consejo de Fomento Ganadero, de acuerdo al presupuesto analítico que apruebe el Poder Ejecutivo.		
		TOTAL DEL ITEM 2 . . . . .	2 500 000 —	2 500 000 —



10

11

12

13



**INCISO 8**  
**DIRECCION GENERAL DE COMPRAS Y SUMINISTROS**

Partida		CATEGORIA o CONCEPTO	Nº de Carg.	Remun. Mens.	CREDITO - ANUAL	
Prin- cipal	Par- cial				Parcial	Principal
<b>ITEM 1 — GASTOS EN PERSONAL</b>						
a)		<b>SUELDOS</b>				9 150.240 —
	1	Partidas Individuales	55		9 150 240 —	
		<b>PERS. ADM. Y TECNICO</b>				
	1	Partidas Individuales	47		8 175 840 —	8.175.840.—
		Director	1	40 000 —	480 000 —	
		Sub-Director	1	35 000 —	420 000 —	
		Jefe de Departamento (Cont.)	1	30 000 —	360 000 —	
		2º Jefe de Departamento (Sub-Contador)	1	26 000 —	312 000 —	
		Tesorero	1	23 000 —	276 000 —	
		Secretario	1	22 000 —	264 000 —	
		Jefe Sección	2	18 000 —	432 000 —	
	1	Oficial Principal	1	15 700 —	188 400 —	
	2	Oficial 1º	7	14 700 —	1 231 800 —	
	4	Oficial 3º	4	13 200 —	633 600 —	
	5	Oficial 4º	6	12 400 —	928 800 —	
	6	Oficial 5º	1	12 600 —	151 200 —	
	9	Oficial 8º	1	11 700 —	140 400 —	
	10	Auxiliar Mayor	1	11 500 —	138 000 —	
	11	Auxiliar 1º	6	11 100 —	799 200 —	
	12	Auxiliar 2º	1	10 700 —	128 400 —	
	13	Auxiliar 3º	5	10 300 —	618 000 —	
	14	Auxiliar 4º	1	9 900 —	118 800 —	
	16	Auxiliar 6º	1	9 500 —	114 000 —	
	17	Auxiliar 7º	2	9 300 —	223 200 —	
	18	Auxiliar 8º	1	9 100 —	109 200 —	
	19	Auxiliar 9º	1	8 820 —	105 840 —	
2		<b>PERS. OBR. Y DE MAESTR.</b>				
	1	Partidas Individuales	7		846 000 —	846.000.—
		13 Auxiliar 3º	3	10 300 —	270 800 —	
		14 Auxiliar 4º	4	9 900 —	475 200 —	
4		<b>PERSONAL DE SERVICIO</b>				
	1	Partidas Individuales	1		128 400 —	128.400.—
		12 Auxiliar 2º	1	10 700 —	128 400 —	
c)		<b>BONIFIC. Y SUPLEMENTOS</b>				
	2	Partidas Globales			767 720 —	767.720.—
		1 Antigüedad			4 800 —	
		2 Sueldo Anual Complement			762 920 —	
e)		<b>APORTE PATRONAL</b>				
	2	Partidas Globales			1 190 160 —	1 190 160.—
		1 Caja de Jubilaciones			1 190 160 —	
		<b>TOTAL DEL ITEM 1 ...</b>				<b>\$ 11 108.120.—</b>

**INCISO 8**  
**DIRECCION GENERAL DE COMPRAS Y SUMINISTROS**

Partida		CONCEPTO	CREDITO - ANUAL	
Prin- cipal	Par- cial		Parcial	Total
<b>ITEM 2 — OTROS GASTOS</b>				
a)1		<b>GASTOS GENERALES</b>		
	6	Combustibles y Lubricantes		1.950.000 —
	7	Comunicaciones	200.000 —	
	13	Conservación de Vehículos	80.000 —	
	14	Conservaciones Varias	150 000 —	
	15	Energía Eléctrica	40 000 —	
	18	Fletes y Acarreos	40 000 —	
	23	Gastos Generales	200 000 —	
	27	Limpieza y Desinfección	180.000 —	
	30	Propaganda y Publicidad	40 000 —	
	39	Útiles, Libros, Impresiones	600 000 —	
	40	Viáticos y Movilidad	300 000 —	
			120 000 —	
b)1		<b>INVERSIONES Y RESERVAS</b>		
	1	Adquisiciones Varias		130 000 —
	17	Moblaje, Artefactos y Tapicería	30 000 —	
			100 000 —	
		<b>TOTAL DEL ITEM 2</b>		<b>2 080 000 —</b>

INCISO 9

DIRECCION PROVINCIAL DE MINERIA

Partida		CATEGORIA o CONCEPTO	Nº de Carg	Remun. Mens.	CREDITO - ANUAL	
Prin- cipal	Par- cial				Parcial	Principal
<b>ITEM 1 — GASTOS EN PERSONAL</b>						
a)		<b>SUELDOS</b>				4.939.440.—
	1	Partidas Individuales	25			4.939.440.—
1		<b>PERS. ADM. Y TECNICO</b>				4 593 600.—
	1	Partidas Individuales	22			4 593 600 —
		Director	1	30 000 —	360 000.—	
		Jefe de Departamento	5	22 000 —	1 320.000 —	
		2º Jefe de Departamento	2	20 000 —	480 000 —	
		Ayudante Profesional	3	19 000 —	684 000 —	
		Ayudante Técnico	3	16 000 —	576 000 —	
	2	Oficial 1º	2	14 700 —	352 800 —	
	6	Oficial 5º	2	12 600 —	302 400 —	
	10	Auxiliar Mayor	2	11 500 —	276 000 —	
	13	Auxiliar 3º	1	10 300 —	123 600 —	
	14	Auxiliar 4º	1	9 900 —	118 800 —	
4		<b>PERSONAL DE SERVICIO</b>				345.840.—
	1	Partidas Individuales	3		345 840 —	
		13 Auxiliar 3º	1	10 300 —	123 600 —	
		15 Auxiliar 5º	1	9 700 —	116 400 —	
		19 Auxiliar 9º	1	8.820 —	105 840 —	
c)		<b>BONIFIC. Y SUPLEMENT.</b>				413.245 —
	2	Partidas Globales			413 245 —	
		1 Antigüedad			1 500.—	
		2 Sueldo Anual Complement			411.745 —	
e)		<b>APORTE PATRONAL</b>				642.330.—
	2	Partidas Globales			642.330 —	
		1 Caja de Jubilac y Pens			642 330 —	
<b>TOTAL DEL ITEM 1</b>						<b>\$ 5.995.015.—</b>

INCISO 9  
DIRECCION PROVINCIAL DE MINERIA

Partida		CONCEPTO	CREDITO - ANUAL	
Prin- cipal	Par- cial		Parcial	Total
<b>ITEM 2 — OTROS GASTOS</b>				
a)1		<b>GASTOS GENERALES</b>		
	6	Combustibles y Lubricantes		827.000.—
	7	Comunicaciones	140 000.—	
	13	Conservación de Vehículos	30.000 —	
	14	Conservaciones Varias	50 000.—	
	15	Energía Eléctrica	10 000 —	
	23	Gastos Generales	22 000 —	
	27	Limpieza y Desinfección	10.000 —	
	29	Productos Químicos	5 000 —	
	39	Útiles, Libros, Impresiones	20 000 —	
	40	Viáticos y Movilidad	40.000 —	
b)1		<b>INVERSIONES Y RESERVAS</b>	500 000 —	
	1	Adquisiciones Varias		10.000.—
			10 000 —	
TOTAL ITEM 2				837 000 —

INCISO 10

COMISION INTERPROVINCIAL DE LIMITES

Partida		CONCEPTO	CREDITO - ANUAL	
Prin- cipal	Par- cial		Parcial	Total
ITEM 2 — OTROS GASTOS				
a)1		<b>GASTOS GENERALES</b>		
		Para la atención del total de gas- tos generales		92 800.--
		Para el pago al Secretario Rentado de la Comisión a razón de \$ 500 mensuales y aporte patronal	20.000.— 72.800 —	
		<b>TOTAL DEL ITEM 2</b>		<u>92 800.—</u>

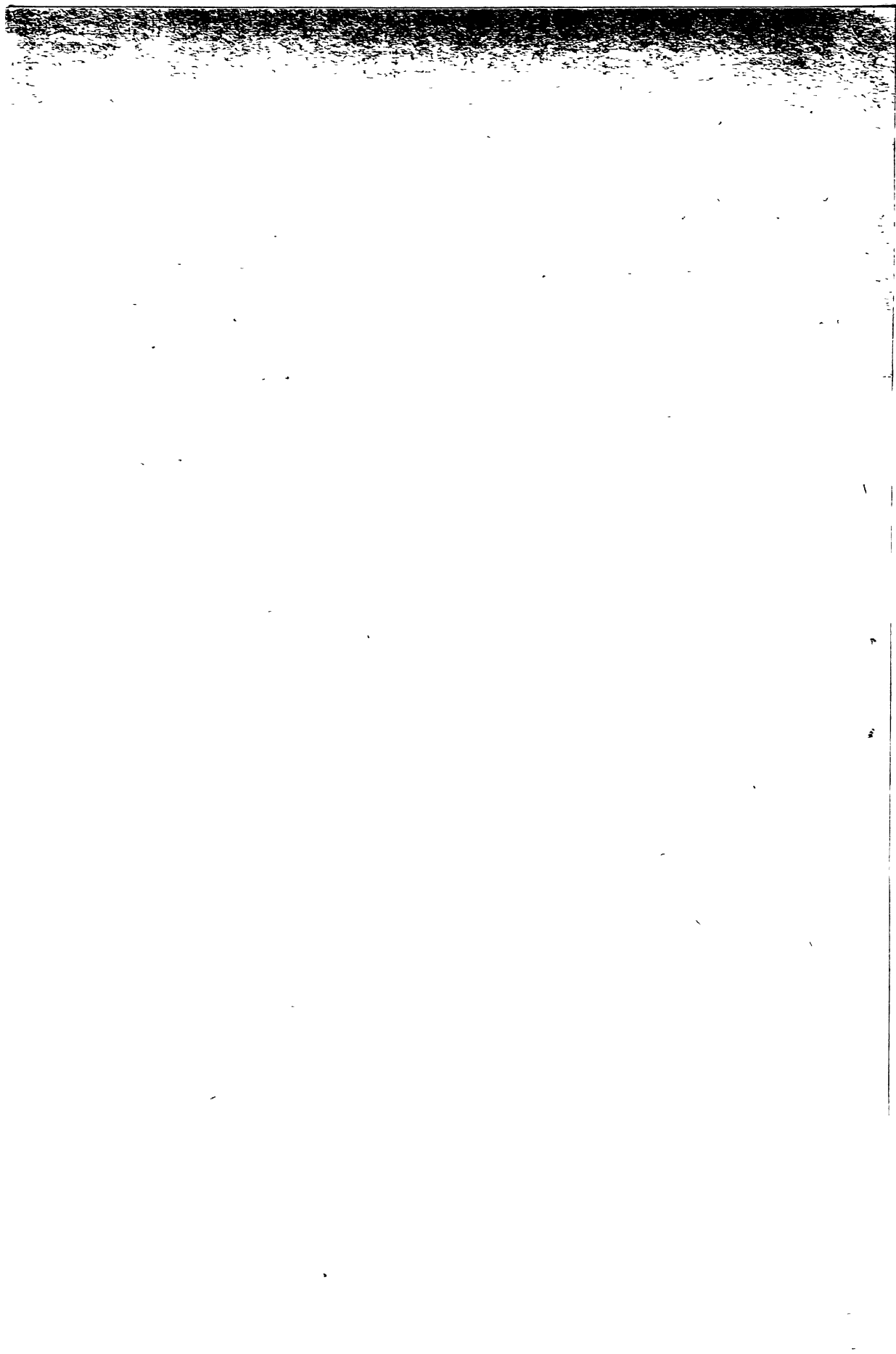

**INCISO 11**  
**BÓNIFICACIONES Y SUPLEMENTOS**

<b>Partida</b>		<b>CREDITO - ANUAL</b>	
Prin- cipal	Par- cial	Parcial	Total
<b>ITEM 1 — GASTOS EN PERSONAL</b>			
2)	<b>BONIFICAC. Y SUPLEMENTOS</b>		204.000.000.—
2	Partidas Globales	204.000 000.—	
	Bonificaciones para el Personal de la Administración Pública — Admi- nistración Central		
3	Bonificaciones Sociales	200.000 000 —	
5	Horarios y Trabajos extraordinarios	4.000.000.—	
	<b>TOTAL DEL ITEM 1 .....</b>		<b>\$ 204 000 000.—</b>

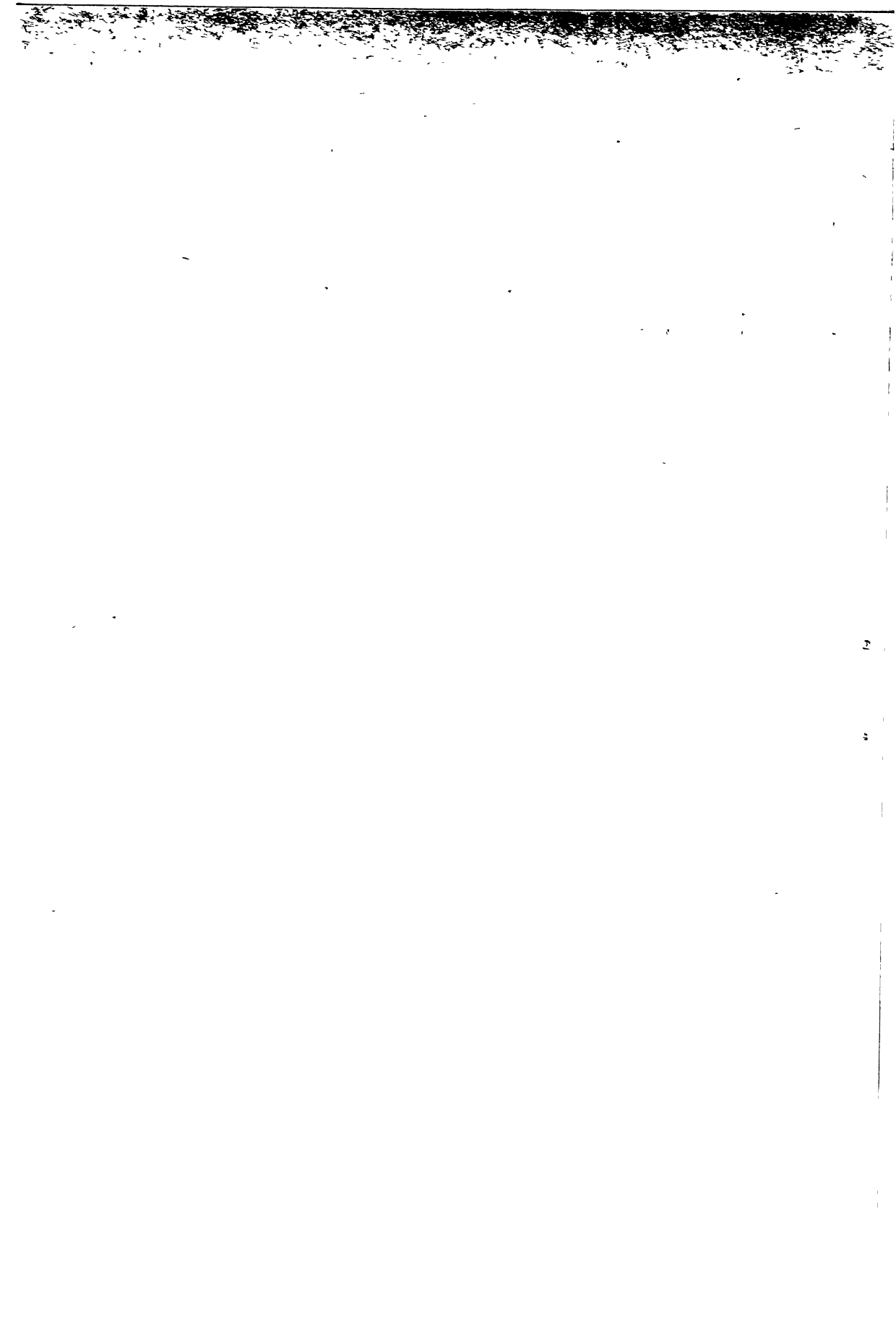



**INCISO 12**  
**SERVICIOS DE SEGUROS**

<u>Partida</u>		<b>CREDITO - ANUAL</b>	
<u>Prin- cipal</u>	<u>Par- cial</u>	<u>Parcial</u>	<u>Total</u>
<b>CONCEPTO</b>			
<b>ITEM 2 — OTROS GASTOS</b>			
a)1	<b>GASTOS GENERALES</b>		<b>3.000.000.—</b>
35	Seguros de Accidentes de Trabajo y Responsabilidad Civil (Para atender gastos de internación, creación e indemnización del personal que sufiere accidentes de trabajo y responsabilidad civil hacia terceros)	2.500.000.—	
36	Seguro de Automotores (Para atender gastos de reparaciones y responsabilidad civil hacia terceros, por accidentes que sufrieran los automotores de propiedad del Estado Provincial — Administración Central)	500.000.—	
	<b>TOTAL DEL ITEM 2 .....</b>		<b>3.000.000.—</b>

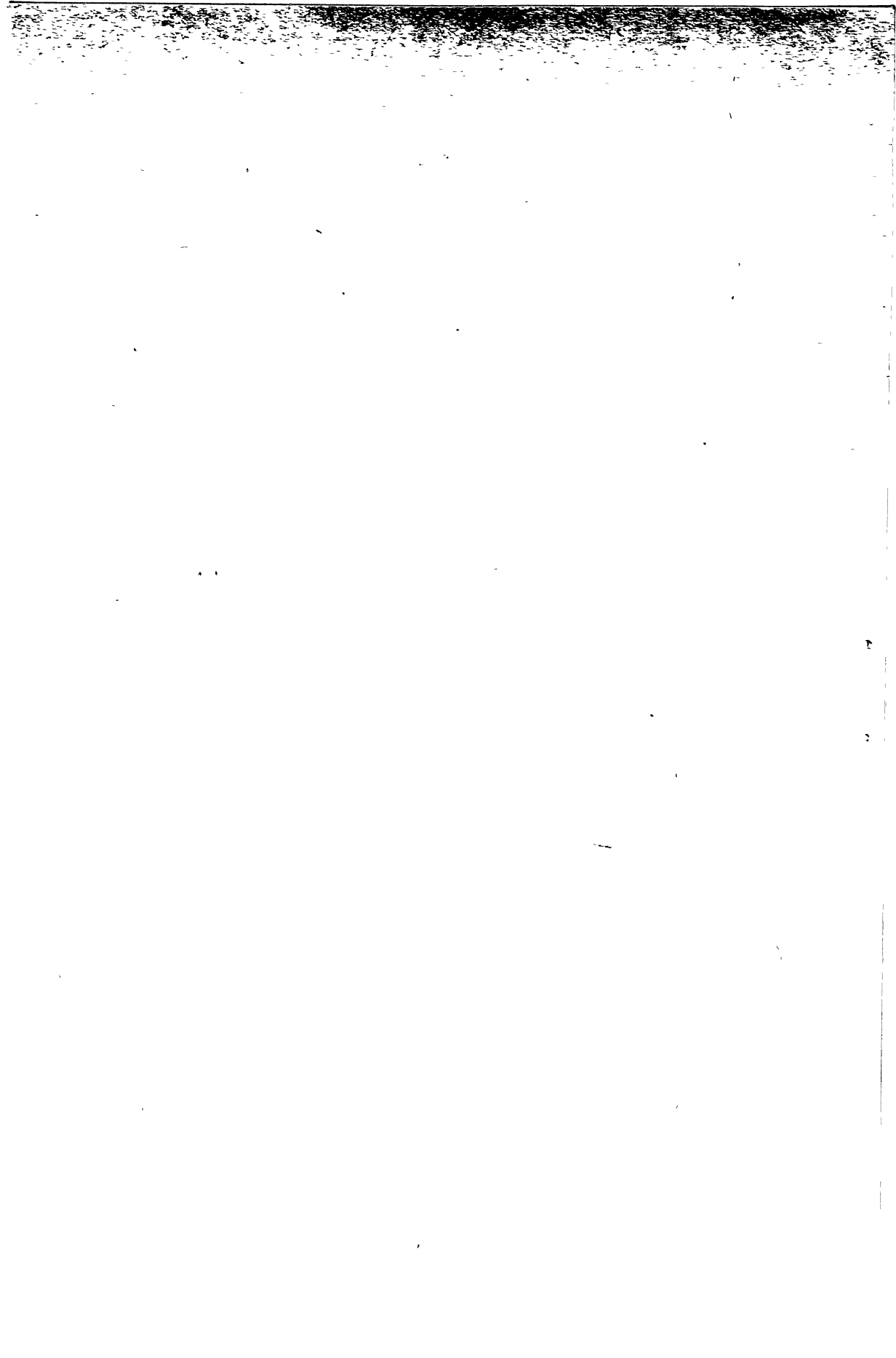

INCISO 13  
ADQUISICIONES

Partida		CREDITO - ANUAL	
Princ. Parc.	CONCEPTOS	Parcial	Total
<b>ITEM 2 — OTROS GASTOS</b>			
b)1	<b>INVERSIONES Y RESERVAS</b>		23 650.000.—
	Adquisiciones, a realizar por intermedio del Ministerio de Economía, Finanzas y Obras Públicas, para distribuir las entre las diversas Reparaciones de la Administración Central y Descentralizadas — Salvo Bancos — a reintegrar por estas últimas con cargo a sus presupuestos de Otros Gastos.		
10	Máquinas de Oficina	8.500 000 —	
	a) Adm Central            2 600 000 —		
	b) Org Descentr        5 900 000 —		
22	Automotores, su Adquisición	15 150.000.—	
	a) Adm Central            5 000 000 —		
	b) Org. Descentr        10 150 000 —		
<b>TOTAL DEL ITEM 2</b>			23.650.000.—

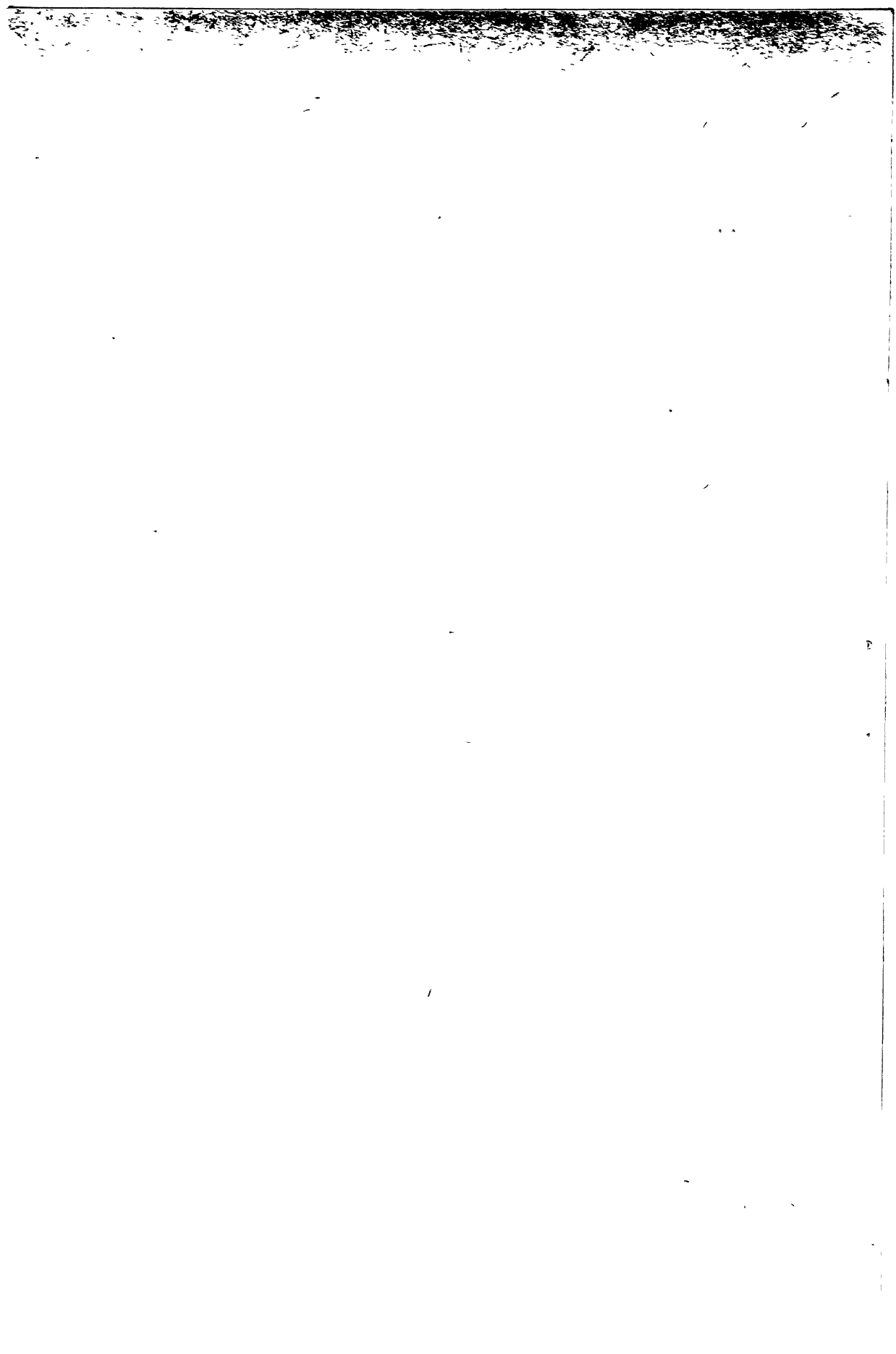

ANEXO "D"

MINISTERIO DE GOBIERNO, JUSTICIA E INSTRUCCION  
PÚBLICA

Inciso	Repartición
1	Ministerio de Gobierno, Justicia e Instrucción Pública
2	Fiscalía de Gobierno
3	Policía de Salta
4	Cárcel Penitenciaria de Salta
5	Cárcel de Encausados de Metán
6	Cárcel de Encausados de San Ramón de la Nueva Orán
7	Dirección General de Registro Civil
8	Representación Legal y Administrativa de la Provincia de Salta en la Capital Federal
9	Dirección Provincial de Turismo y Cultura
10	Inspección de Sociedades Anónimas, Civiles y Comerciales
11	Dirección de Aeronáutica Prov. "Gral Gregorio Vález"
12	Junta de Defensa Antiaérea Pasiva
13	Boletín Oficial
14	Biblioteca Provincial "Dr. Victorino de la Plaza"
15	Dirección de Archivo de la Provincia
16	Archivo y Biblioteca Históricas
17	Museo Colonial Histórico y de Bellas Artes
18	Departamento de Ciencias Económicas
19	Escuela de Manualidades de Salta
20	Escuela Nocturna de Estudios Comerciales "H. Irigoyen"
21	Escuela Noct de Estudios Comerciales "A. Aguado — Tartagal"
22	Escuela Noct de Comercio "J. M. Estrada" — Metán
23	Escuela Provincial de Bellas Artes "Tomás Cabrera"
24	Escuela Provincial de Aviación Civil

ANEXO "D"  
 MINISTERIO DE GOBIERNO, JUSTICIA E INSTRUCCION PUBLICA  
 Resumen General

Inciso	Repartición	Cargos	Item 1			Item 2		Item 3	TOTAL
			G. en Personal	Otros Gastos	Plan de Obras				
1	Ministerio de Gobierno, J. E. I. P. D. H. C.	46	9 735 550	10 158 000	—	—	19 893 550		
2	Fiscalía de Gobierno	18	3 403 400	500 000	—	—	3 903 400		
3	Policía de Salta	2 394	380 501 741	28 680 000	—	—	409 581 741		
4	Cárcel Penitenciaria de Salta	295	48 878 144	86 688 000	—	—	85 546 144		
5	Cárcel de Encusados de Melán	39	5 883 410	1 934 000	—	—	7 817 410		
6	Cárcel de Encusados de Ordán	41	6 183 930	2 750 000	—	—	8 933 930		
7	Dirección Gral de Registro Civil	216	22.508 304	1 956.000	—	—	24 464 304		
8	Representación Legal y Administrativa	13	2 551 590	850 000	—	—	3 411 590		
9	Dirección Provincial de Turismo y Cultura	22	3 690 250	1 990 000	—	—	5 680 250		
10	Inspección de Sociedades Anónimas	7	1 321 029	187 000	—	—	1 508 029		
11	Dirección de Aeronáutica/Provincial	10	2.194 920	2 246 000	—	—	4 440 920		
12	Junta de Defensa Aeronáutica Pasiva	4	572 499	174 500	—	—	746 999		
13	Boletín Oficial	12	1 856 157	2 878 000	—	—	4 734 157		
14	Biblioteca Prov "Dr V de la Plaza"	19	2 750 000	497 000	—	—	3 247 000		
15	Dirección de Archivo de la Prov	14	2.169 150	259 500	—	—	2 428 650		
16	Archivo y Biblioteca Históricas	8	1 273 413	125 500	—	—	1 398 913		
17	Museo Colonial Histórico y de B Artes	5	730 038	228 500	—	—	1 018 538		
18	Departamento de Ciencias Económicas	7	7 351 480	1 047 000	—	—	8 398 480		
19	Escuela de Matemáticas	242	50 933.770	3 345 000	—	—	54 278 770		
20	Escuela Noct "Hipólito Irigoyen"	24	17 492 820	146 000	—	—	17 638 820		
21	Escuela Noct "Alejandro Aguiar" — Tartagal	13	8 053 420	91 000	—	—	8 144 420		
22	Escuela Noct "José M Estrada" — Melán	9	6 054 076	44.500	—	—	6 098 576		
23	Escuela Prov de Bellas Artes "Tomás Cabrera"	18	5 274 920	405 000	—	—	5 679 920		
24	Escuela Prov. de Aviación Civil	5	5 141.700	422 000	—	—	5 563 700		
Total General			536.905.303	97.552.500	—	—	634.457.803		

**INCISO 1**  
**MINISTERIO DE GOBIERNO JUSTICIA e I. P.**

Partida		CATEGORIA o CONCEPTO	Nº de Carg.	Remun. Mens.	CREDITO - ANUAL	
Prin- cipal	Par- cial				Clase	Parcial
<b>ITEM 1 — GASTOS EN PERSONAL</b>						
a)		<b>SUELDOS</b>				<b>8.014.800.—</b>
	1	Partidas Individuales	46		8.014 800.—	
1		<b>PERS. ADM. Y TECNICO</b>				<b>6.453.600.—</b>
	1	Partidas Individuales	34		6 453 600.—	
		Ministro	1	36 000 —	432 000 —	
		Sub-Secretario	1	30 000 —	360 000.—	
		Oficial Mayor	1	29 000 —	348 000 —	
		Secretario Privado	1	22 000 —	264 000 —	
		Secretario Coordinador	1	22 000 —	264 000 —	
		Tesorero	1	20 000 —	240 000.—	
	1	Oficial Principal	1	15 700 —	188 400 —	
	2	Oficial 1º	6	14 700 —	1 584 000.—	
	3	Oficial 2º	1	13 700 —	164 400 —	
	6	Oficial 5º	1	12 600 —	151 200 —	
	8	Oficial 7º	1	12 000 —	144 000 —	
	10	Auxiliar Mayor	5	11 500 —	690 000 —	
	11	Auxiliar 1º	4	11 100 —	522 800 —	
	12	Auxiliar 2º	2	10 700 —	256.300 —	
	13	Auxiliar 3º	3	10 300 —	370 300 —	
	14	Auxiliar 4º	1	9 900 —	118 300 —	
	15	Auxiliar 5º	1	9 700 —	116 400 —	
	16	Auxiliar 6º	2	9 500 —	228 000 —	
4)		<b>PERSONAL DE SERVICIO</b>				<b>1 561.200.—</b>
	1	Partidas Individuales	12		1 561 200 —	
		8 Oficial 7º (Mayordomo)	1	12 000 —	144.000.—	
		11 Auxiliar 1º	5	11.100 —	666 000 —	
		12 Auxiliar 2º	3	10 700 —	385 200 —	
		13 Auxiliar 3º	2	10 300.—	247.200.—	
		14 Auxiliar 4º	1	9 900 —	118 800.—	
c)		<b>BONIFIC. Y SUPLEMENTOS</b>				<b>677 650.—</b>
	2	Partidas Globales			677 650 —	
		1 Antigüedad			9 000 —	
		2 Sueldo Anual Complementario			668 650 —	
e)		<b>APORTE PATRONAL</b>				<b>1 043.100.—</b>
	2	Partidas Globales			1 043 100 —	
		1 Caja de Jubilac y Pensiones			1 043 100 —	
<b>TOTAL DEL ÍTEM 1</b>						<b>9.735.550.—</b>

INCISO 1

MINISTERIO DE GOBIERNO JUSTICIA E INSTRUCCION PUBLICA

Partida		CONCEPTO	CREDITO - ANUAL	
Prin- cipal	Par- cia'		Parcial	Total
<b>ITEM 2 — OTROS GASTOS</b>				
a)1		<b>GASTOS GENERALES</b>		
	5	Becas		3.588.000.—
	6	Combustibles y Lubricantes	1 218 000 —	
	7	Comunicaciones	150 000 —	
	13	Conservación de Vehículos	300 000 —	
	14	Conservaciones Varios	209 000 —	
	21	Gastos de Representación	40 000 —	
	23	Gastos Generales	600 000 —	
	27	Limpieza y Desinfección	250.000 —	
	39	Utiles, Libros, Impresiones	30 000 —	
	40	Viáticos y Movilidad	300 000 —	
			500 000 —	
b)1		<b>INVERSIONES Y RESERVAS</b>		
	1	Adquisiciones Varias		10.000.—
			10 000 —	
c)1		<b>SUBSIDIOS Y SUBVENCIONES</b>		
	1	Acción Social (Hogar Buen Pastor)		6 560 000 —
	3	Fomento	4 950 000 —	
		Congreso de Escritores	1.100 000 —	
		Varios	900 000 —	
			200 000 —	
	5	Varios		480 000 —
		Comisaría Franciscana	360 000 —	
		Confrencia de Sras de San Vicen- te de Paul	120 000 —	
		<b>TOTAL DEL ITEM 2</b>		<b>10 158 000.—</b>



**INCISO 2**  
**FISCALIA DE GOBIERNO**

Partida			CATEGORIA o CONCEPTO	Nº de Carg.	Remun. Mens.	CREDITO - ANUAL	
Prin- cipal	Par- cial	Cla- se				Parcial	Principal
<b>ITEM 1 — GASTOS EN PERSONAL</b>							
a)			<b>SUELDOS</b>				2 802 000 —
	1		Partidas Individuales	18		2 802 000 —	<u>          </u>
			<b>PERS. ADM. Y TECNICO</b>				2 464 800.—
	1		Partidas Individuales	15		2 464 800 —	<u>          </u>
			Fisca. de Gobierno	1	36 000.—	432 000 —	
	2		Oficia. 1º (Abogado)	5	14.700.—	882 000 —	
	3		Oficial 2º (Secr. Gral.)	1	13.700.—	164 400 —	
	9		Oficia. 3º (Sec. Sec. Jud)	1	11 700.—	140 400 —	
	12		Auxiliar 1º	3	10 700.—	385 200 —	
	15		Auxiliar 5º	3	9 700 —	349 200 —	
	17		Auxiliar 7º	1	9.300.—	111 600 —	
4			<b>PERSONAL DE SERVICIO</b>				337 200.—
	1		Partidas Individuales	3		337 200 —	<u>          </u>
	15		Auxiliar 5º	1	9 700 —	116 400 —	
	17		Auxiliar 7º	1	9 300 —	111 600 —	
	18		Auxiliar 8º	1	9 100 —	109 200 —	
c)			<b>BONIFIC. Y SUPLEMENTOS</b>				236 750 —
	2		Partidas Globales			236 750 —	<u>          </u>
		1	Antigüedad			3 000 —	
		2	Sueldo Anual Complementario			233 750 —	
e)			<b>APORTE PATRONAL</b>				364 650 —
	2		Partidas Globales			364 650 —	<u>          </u>
		1	Caja de Jubilac. y Pensiones			364 650 —	
			<b>TOTAL DEL ITEM 1 ... .. \$</b>				<u><u>3.403.400 —</u></u>

**INCISO 2**  
**FISCALIA DE GOBIERNO**

Partida		CONCEPTO	CREDITO - ANUAL	
Prin- cipal	Par- cial		Parcial	Total
<b>ITEM 2 — OTROS GASTOS</b>				
a)1		<b>GASTOS GENERALES</b>		477 000.—
	6	Combustibles y Lubricantes	2 000.—	
	7	Comunicaciones	25 000 —	
	14	Conservaciones Varias	5.000 —	
	21	Gastos de Representación	300 000 —	
	23	Gastos Generales	20 000 —	
	27	Limpieza y Desinfección	5 000 —	
	39	Utiles, Libros Impresiones	20 000 —	
	40	Viáticos y Movilidad	100 000 —	
b)1		<b>INVERSIONES Y RESERVAS</b>		23 000 —
	1	Adquisiciones Varias	3 000 —	
	4	Elementos para Bibliot y Museos	20.000 —	
		<b>TOTAL DEL ITEM 2</b>		<b>500 000 —</b>
				<b>\$</b>

**INCISO 3**  
**POLICIA DE SALTA**

Partida			CATEGORIA @ CONCEPTO	Nº de Carg.	Remun. Mens.	CREDITO - ANUAL	
Prin- cipal	Par- cial	Clas- se				Parcial	Principal
<b>ITEM 1 — GASTOS EN PERSONAL</b>							
a)			<b>SUELDOS</b>				313 800 000 —
	1		Partidas Individuales	2394		313 800 000 —	
			<b>PERS. ADM. Y TECNICO</b>				19.452 800.—
1	1		Partidas Individuales	139		19.452.800 —	
			División Administrativa				
			Jefe	1	22 000 —	264 000 —	
			Sub-Jefe	1	17 000 —	204 000 —	
			Asesoría Letrada				
	1		Oficial Pcpa. (Ases. Letrado)	1	15 700 —	188 400 —	
			<b>Tesorería</b>				
			Tesorero	1	23 000 —	276 000 —	
			Sub-Tesorero	1	18 000 —	216 000 —	
	2		Oficial 1º	2	14 700 —	352 800 —	
	6		Oficial 5º	2	12 600.—	302 400 —	
	8		Oficial 7º	3	12 000 —	432 000 —	
	10		Auxiliar Mayor	3	11 500 —	414 000 —	
	11		Auxiliar 1º	5	11 100 —	666.000 —	
	12		Auxiliar 2º	4	10 700 —	513.600 —	
	13		Auxiliar 3º	2	10 300 —	247 200 —	
			Servicio Medicina Legal				
	1		Oficial Ppal. (Jefe Méd)	1	15 700 —	188 400 —	
	5		Oficial 4º (Med Ayud)	4	12 900 —	619 200 —	
	5		Oficial 4º (Bioquím.)	1	12 900.—	154 800.—	
	11		Auxiliar 1º (Enferm. 1º)	7	11 100 —	133 200 —	
	13		Auxiliar 3º (Enferm 2º)	4	10 300 —	494 400 —	
			<b>SERVICIOS ESPECIALES</b>				
	1		Oficial Ppal	3	15 700 —	565 200 —	
	6		Oficial 5º	1	12.600 —	151 200 —	
	9		Oficial 8º	3	11 700.—	421 200 —	
	11		Auxiliar 1º (Armero)	1	11 100 —	133 200 —	
			<b>Comunicaciones</b>				
			Jefe	1	22 000 —	264 000 —	
			Sub-Jefe	1	17 000 —	204 000 —	
	7		Oficial 6º (Encarg. Radio Es- tac.)	1	12 300 —	147 600 —	
	9		Oficial 8º (Radio Tecm)	4	11 700 —	561.600 —	
	10		Aux. Mayor (Tec Acumul)	1	11 500 —	138 000 —	
	10		Aux. Mayor (Operador Ra- dio 1º)	5	11 500 —	690.000 —	
	10		Aux Mayor (Radio Armador 1º)	2	11 500 —	276 000 —	
	11		Aux 1º (Operador de 2ª)	13	11 100 —	1 731 600 —	
	12		Aux 2º (Operador de 3ª)	26	10 700 —	3 338 400 —	

Continuac. Policía de Saita

Partida			CATEGORIA	Nº de	Remun.	CREDITO - ANUAL	
Prin- cipal	Par- cial	Cla- se	o CONCEPTO	Carg.	Mens.	Parcial	Principal
			12 Aux. 2º (Radio Armador 3ª)	1	10 700 —	128 400 —	
			12 Aux 2º (Ayud Taller)	2	10 700 —	256 800 —	
			12 Aux 2º (Ayud. Acumulador)	1	10 700 —	128 400 —	
			14 Aux 4º (Telef)	5	9 900 —	594 000 —	
			Fotografía Juancra				
			6 Oficial 5º (Jefe)	1	12 600 —	151 200 —	
			12 Auxiliar 2º (Fotog 2º)	1	10 700 —	128 400 —	
			Suministros				
			1 Oficial Ppal. (Jefe)	1	15 700 —	188 400 —	
			6 Oficial 5º	4	12 600 —	604 800 —	
			9 Oficial 8º	1	11 700 —	140 400 —	
			11 Auxiliar 1º	7	11 100 —	932 400 —	
			12 Auxiliar 2º	9	10 700 —	1.155 600 —	
			13 Auxiliar 3º	5	10 300 —	618 000 —	
			14 Auxiliar 4º	5	5 900 —	137 600 —	
2			<b>PERS OBR. Y DE MAESTR</b>				
	1		Partidas Individuales	122		17 236 800 —	17 236 800.—
			1 Oficial Ppa (Jefe)	1	15 700 —	188 400 —	
			6 Oficial 5º (Sub-Jefe)	1	12 600 —	151 200 —	
			10 Auxiliar Mayor (Mec. 1º)	5	11 500 —	690 000 —	
			10 Auxiliar Mayor (Elec. Aut.)	2	11.500 —	276 000 —	
			10 Auxiliar Mayor (Chap. 1º)	1	11 500 —	138 000 —	
			11 Auxiliar 1º (Mec 2º)	6	11 100 —	799 200 —	
			11 Auxiliar 1º (Chap. 2º)	3	11 100 —	399 600 —	
			11 Auxiliar 1º (Chofer)	46	11 100 —	6 127 200 —	
			12 Auxiliar 2º (Pintor)	2	10 700 —	256 800 —	
			17 Auxiliar (Ayudante)	5	9 900 —	253 200 —	
			Intendencia				
			6 Oficial 5º	1	12 600 —	151 200 —	
			10 Auxiliar Mayor	5	11 500 —	690 000 —	
			11 Auxiliar 1º (Operad 1º)	21	11 100 —	2 797 200 —	
			12 Auxiliar 2º (Operad 2º)	4	10 700 —	513 600 —	
			13 Auxiliar 3º	7	10 300 —	865 200 —	
			14 Auxiliar 4º (Operad 3º)	25	9 900 —	2 970 600 —	
4			<b>PERSONAL DE SERVICIO</b>				
	1		Partidas Individuales	6		722 400 —	722.400.—
			12 Auxiliar 2º (Ordenanza)	1	10 700 —	128 400 —	
			14 Auxiliar 4º (Ordenanza)	5	9 900 —	594 000 —	
6			<b>PERS. SUP DE SEQ. Y DEF.</b>				
	1		Partidas Individuales	507		79 939 200 —	79.939.200.—
			Jefe de Policía	1	40 000 —	480 000 —	
			Sub-Jefe de Policía	1	35 000 —	420 000 —	
			Insp Gral de Policía	5	26 000 —	1 560 000 —	
			Insp Mayor de Policía	4	24 000 —	1 728 000 —	
			Comisario Inspector	10	22 000 —	2 640 000 —	
			Comisario	45	19 000 —	10 260 000 —	
			Sub-Comisario	46	17 000 —	9 384 000 —	
			Oficial Principal	56	12 900 —	8 668 800 —	
			Oficial Inspector	103	11 700 —	14 461 200 —	
			Oficial Sub-Inspector	112	11 100 —	14 918 400 —	

Continuac. Policía

Partida			CATEGORIA	Nº de	Remun	CREDITO ANUAL	
Prin- cipal	Par- cial	Cla- se	o CONCEPTO	Carg	Mens	Parcia.	Principal
			Oficial Ayudante	122	10 300 —	15 079 200 —	
			<b>BANDA DE MUSICA</b>				
		1	Oficial Pra! (D. e.,	1	15 700 —	188 400 —	
		6	Oficial 5º (Sub-Director)	1	12 600 —	151 200 —	
			<b>PERSONAL SUBALTERNO</b>				
			<b>DE SEGURIDAD Y DEFEN-</b>				
			<b>SA</b>				
	1		Partidas Individuales	1597		190 714 800 —	195 764.800.—
			Sargento	68	11 700 —	9 541 200 —	
			Cabo	190	11 100 —	20 308 000 —	
			Agente Investigaciones	108	10 000 —	12 960 000 —	
			Agente Uniformado	1179	10 000 —	141 148 000 —	
			<b>Banda de Música</b>				
			Músico de 1º	33	11 100 —	4 297 600 —	
			Músico de 2º	15	19 700 —	1 920 000 —	
			Músico de 3º	1	10 000 —	38 900 —	
			<b>PERSONAL DOCENTE</b>				684 000 —
			Partidas Individuales	11		684 000 —	
			Dir. Esc. Policía	1	17 000 —	201 000 —	
			Profesor	10	4 000 —	480 000 —	
			<b>BONIFIC. Y SUPLEMENTOS</b>				26 290.843.—
			Partidas Globales			26 290 843 —	
		1	Antigüedad			131 000 —	
		2	Sueldo Anual Complementario			26 159 843 —	
			<b>APORTE PATRONAL</b>				40 810.961.—
			Partidas Globales			40 810 901 —	
		1	Caja de Jubilac y Pensiones			40 810 901 —	
			<b>TOTAL DEL ITEM 1</b>				<b>\$ 380 901.741.—</b>

INCISO 3  
POLICIA DE SALTA

Partida		CONCEPTO	CREDITO - ANUAL	
Prin- cipal	Par- cial		Parcial	Total
<b>ITEM 2 — OTROS GASTOS</b>				
a)1		<b>GASTOS GENERALES</b>		<b>25.830.000.—</b>
	2	Alquiler de Inmuebles	1.500.000.—	
	5	Becas Cadetes de Policía		
		20 de 1º año a \$ 2.000.— mens. y		
		20 de 2º año a \$ 2.500 — mens.		
	6	Combustibles y Lubricantes	1.080.000 —	
	7	Comunicaciones	2.000.000 —	
	8	Conservación de Armamento	1.000.000 —	
	1º	Conservación de Vehículos	100.000 —	
	14	Conservaciones Varias	1.300.000 —	
	15	Energía Eléctrica	250.000 —	
	19	Forraje y Alimento p Animales	700.000 —	
	23	Gastos Generales	900.000 —	
	24	Gastos Reservados	1.200.000 —	
	26	Impuestos y Tasas	200.000 —	
	28	Premios y Condecoraciones	100.000 —	
	30	Propaganda y Publicidad	100.000 —	
	31	Proyectiles y Explosivos	50.000 —	
	52	Racionamiento y Alimentos	800.000.—	
	34	Ropa	800.000 —	
	38	Uniformes y Equipos	150.000 —	
	39	Útiles, Libros, Impresiones	10.000.000 —	
	40	Viáticos y Movilidad	2.000.000 —	
			1.500.000 —	
b)1		<b>INVERSIONES Y RESERVAS</b>		<b>2.850.000.—</b>
	1	Adquisiciones Varias	200.000 —	
	2	Animales	400.000 —	
	3	Armamento	1.500.000.—	
	9	Instalaciones p Comunicaciones	500.000 —	
	16	Menaje y Bazar	50.000 —	
	17	Moblaje, Artefactos y Tapicería	200.000 —	
<b>TOTAL DEL ITEM 2 . . .</b>				<b>\$ 28.680.000.—</b>

INCISO 4

CARCEL PENITENCIARIA DE SALTA

Partida		CATEGORIA o CONCEPTO	Nº de Carg.	Remun. Mens.	CREDITO - ANUAL	
Prin- cipal	Par- cial				Clase	Parcial
<b>ITEM 1— GASTOS EN PERSONAL</b>						
a)		<b>SUELDOS</b>				39 143.824.—
	1	Partidas Individuales	295		39 143 824 —	
1		<b>Personal Adm. y Técnico</b>				7.791.600.—
	1	Partidas Individuales	53		7 791.600.—	
		Director	1	30.000 —	360 000 —	
		Sub-Director	1	26.000.—	312.000.—	
		Administrador	1	25.000.—	300.000 —	
		Tesorero	1	22 000 —	264 000 —	
		Sub-Contador	1	22 000 —	264 000.—	
		Secretario	1	19 000 —	228 000 —	
	3	Oficial 2º	2	13 700 —	328 800 —	
	4	Oficial 3º (Jefe Serv. Médico)	1	13.200.—	158 400 —	
	5	Oficial 4º	1	12 900 —	154 800 —	
	6	Oficial 5º	3	12.600.—	453.600 —	
	7	Oficial 6º	2	12 300 —	295 200 —	
	9	Oficial 8º	2	11 700 —	280 800.—	
	11	Auxiliar 1º	5	11 100 —	666 000 —	
	12	Auxiliar 2º	4	10 700 —	513 600 —	
	13	Auxiliar 3º	11	10 300 —	1 359 600 —	
	14	Auxiliar 4º	3	9 900 —	356 400 —	
	15	Auxiliar 5º	8	9 700 —	931 200 —	
	16	Auxiliar 6º	3	9.500.—	342.000.—	
	17	Auxiliar 7º	2	9 300 —	223 200 —	
2		<b>PERS. OBR. Y DE MAESTR.</b>				8.551.024.—
	1	Partidas Individuales	63		8.551 024.—	
		Jefe División Industrial	1	20 000 —	240 000 —	
		Encarg. Taller Carpintería	1	15 520 —	186 240 —	
		Encargado Juguetería	1	13 330 —	159 960 —	
		Sub-Encargado Carpintería	1	12.724 —	152 688 —	
		Encargado Lustrador	1	12 656.—	151 872 —	
		Oficial Ebanista	10	12 118 —	1 454 416.—	
		Oficial Obra Blanca	4	11 574 —	555 552 —	
		Encargado Taller Gráfico	1	13 809 —	165 708 —	
		Linotipista	3	12 085 —	435 060 —	
		Tipógrafo	2	11 374 —	272 976 —	
		Impresor	3	11 374 —	409 464 —	
		Encuadernador	1	11 012 —	132 144 —	
		Compaginador	1	11 012 —	132 144 —	
	8	Oficial 7º	2	12 000 —	288 000 —	
	12	Auxiliar 2º	12	10 700 —	1.540 800 —	
	13	Auxiliar 3º	7	10 300 —	865 200 —	
	14	Auxiliar 4º	6	9 900 —	712 800 —	
	15	Auxiliar 5º	5	9.700 —	582 000 —	
	16	Auxiliar 6º	1	9 500.—	114 000.—	
4		<b>PERSONAL DE SERVICIO</b>				232.800.—
	1	Partidas Individuales	2		232.800.—	
	14	Auxiliar 4º	1	9.900.—	118.800.—	
	16	Auxiliar 6º	1	9.500.—	114.000.—	

Partida			CATEGORIA o CONCEPTO	Nº de Carg.	Remun. Mens.	CREDITO - ANUAL	
Prin- cipal	Par- cial	Cla- se				Parcial	Principal
5			<b>PERS. SUP. DE S. Y DEF.</b>				4 140 000.—
	1		Partidas Individuales	26		4 140 000.—	
			Jefe División Penal	2	20.000.—	240.000.—	
			Jefe División Seguridad	1	20.000.—	240.000.—	
			Jefe Guardia Inter. y Sub.				
			Alcaide	2	16.000.—	384.000.—	
			Sub-Jefe Guardia Inter. y				
			Externa	2	14.000.—	352.800.—	
			Oficial Principal	2	12.900.—	1.238.400.—	
			Oficial Inspector	12	11.700.—	1.684.800.—	
6			<b>PERSONAL SUBALT. DE SEGURIDAD Y DEFENSA</b>				18.316 800.—
	1		Partidas Individuales	150		18.316 800.—	
			Sargento Ayudante	4	12.500.—	600.000.—	
			Sargento 1º	4	11.700.—	561.600.—	
			Sargentó	3	11.400.—	410.400.—	
			Cabo 1º	3	11.100.—	399.600.—	
			Cabo	3	10.700.—	385.200.—	
			Soldado	33	10.600.—	9.960.000.—	
			Celador	50	10.000.—	6.000.000.—	
9			<b>CLERO</b>				111 600.—
	1		Partidas Individuales	1		111 600.—	
			Auxiliar 7º (Capellán)	1	2.360.—	111.600.—	
9)			<b>BONIFIC. Y SUPLEM</b>				4.630.690.—
			Partidas Globales			4.630.690.—	
			1 Antigüedad			70.850.—	
			2 Sueldo Anual Complem			3.287.890.—	
			3 Desgaste Herramientas			15.600.—	
			9 Para pago actualización de sueldos y sobreasignaciones de acuerdo a los convenios gráficos y madereros y A. norte Patronal			1.276.350.—	
9)			<b>APORTE PATRONAL</b>				5.103 630.—
			Partidas Globales			5.103 630.—	
			1 Caja de Jubilac. y Pensiones			5.097 910.—	
			3 Obra Social Gráficos			5.720.—	
			<b>TOTAL ITEM 1 ...'</b>				48 378 144.—



INCISO 4

CARCEL PENITENCIARIA

Partida			CREDITO - ANUAL	
Prin- cipal	Par- cial	CONCEPTO	Parcial	Total
<b>ITEM 2 — OTROS GASTOS</b>				
a)1		<b>GASTOS GENERALES</b>		28 468.000.—
	6	Combustibles y Lubricantes	1 100 000 —	
	7	Comunicaciones	60 000 —	
	13	Conservación de Vehículos	250 000.—	
	14	Conservaciones Varias	700 000.—	
	15	Energía Eléctrica	1.000 000.—	
	18	Fletes y Acarreos	150.000.—	
	19	Forraje y Alimento p/Animales	200 000 —	
	23	Gastos Generales	30 000 —	
	25	Honorarios y Retrib. a Terceros	3 800 000 —	
	26	Impuestos y Tasas	38 000.—	
	27	Limpieza y Desinfección	200 000.—	
	29	Productos Químicos	300.000.—	
	30	Propaganda y Publicidad	30 000.—	
	31	Proyectiles y Explosivos	150 000 —	
	32	Racionamiento y Alimentos	18 000 000 —	
	34	Ropa	40 000 —	
	38	Utensilios y Equipos	1 800 000 —	
	39	Útiles, Libros, Impresiones	110 000.—	
	40	Viáticos y Movilidad	150 000 —	
b)1		<b>INVERSIONES Y RESERVAS</b>		8 200.000.—
	1	Adquisiciones Varias	150 000 —	
	3	Armamento	200 000 —	
	7	Instrumenta Científico	150 000 —	
	9	Instalaciones para Comunicaciones	400 000.—	
	13	Materiales y Materias Primas	7.000 000.—	
	14	Materiales p/Construcción	200 000.—	
	16	Menaje y Bazar	100.000.—	
		<b>TOTAL del ITEM 2 ..</b>		<b>\$ 26.668.000.—</b>

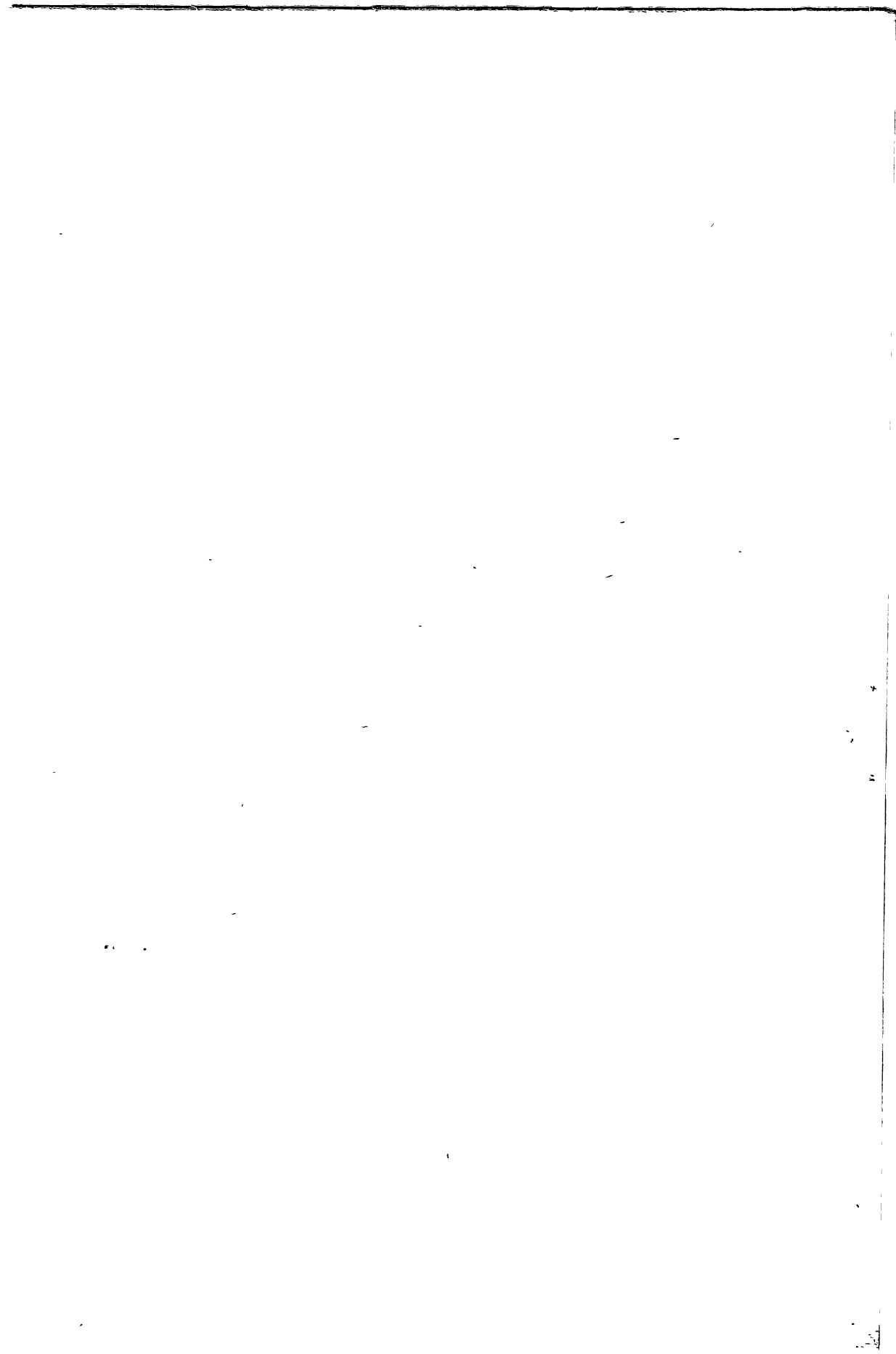

**INCISO 5**  
**CARCEL DE ENCAUSADOS DE METAN**

Partida		Clase	CATEGORIA o CONCEPTO	Nº de Carg.	Remun. Mens.	CREDITO - ANUAL	
Principal	Parcial					Parcial	Principal
<b>ITEM 1 — GASTOS EN PERSONAL</b>							
a)			<b>SUELDOS</b>				4.848 480.—
	1		Partidas Individuales	39		4 848 480 —	
1			<b>PERS. ADM. Y TECNICO</b>				995.040.—
	1		Partidas Individuales	7		995 040 —	
			Director	1	20.000 —	240 000 —	
	10		Auxiliar Mayor (1 Secretario — 1 Hab. Pagador)	2	11.500 —	276 000 —	
	12		Auxiliar 2º	2	10 700 —	256 800 —	
	15		Auxiliar 5º (Médico)	1	9 700.—	116.400.—	
	19		Auxiliar 9º (Enfermero)	1	8.820.—	105.840.—	
2			<b>PERS. OBR. Y DE MAEST.</b>				450.240.—
	1		Partidas Individuales	4		450.240.—	
			15 Auxiliar 5º (Carpint)	1	9 700.—	116 400.—	
			16 Auxiliar 6º (1 Chofer 1 Co- cmero)	2	9.500.—	228 000 —	
			19 Auxiliar 9º (Peluquero)	1	8.820 —	105 840.—	
5			<b>PERSONAL SUPERIOR DE SEGURIDAD Y DEFENSA</b>				576.000.—
	1		Partidas Individuales	4		576 000 —	
			2 Oficial 1º (Alcaide)	1	14.700.—	176 400 —	
	11		Auxiliar 1º (Oficial Alcaidía y Of. Guard Ext.)	3	11.100.—	399 600.—	
	6		<b>PERSONAL SUBALTERNO DE SEGURIDAD Y DEFEN SA.</b>				2.827.200.—
	1		Partidas Individuales	24		2 827.200 —	
			Sargento 1º	2	10.500.—	252.000.—	
			Cabo 1º	2	10.100 —	242.400.—	
			Cabo	2	9 900 —	237 600.—	
			Soldado	12	9.700.—	1.396.800.—	
			Celador	6	9.700.—	698 400 —	
c)			<b>BONIFIC. Y SUPLEMENT.</b>				404 560.—
	2		Partidas Globales			404 560.—	
			1 Antigüedad			480 —	
			2 Sueldo Anual Complementario			404 080 —	
e)			<b>APORTE PATRONAL</b>				630 370.—
	2		Partidas Globales			630 370 —	
			1 Caja de Jubilac. y Pens.			630 370 —	
<b>TOTAL ITEM 1 ..</b>							<b>\$ 5.888.410.—</b>

INCISO 5

CARCEL DE ENCAUSADOS DE METAN

Partida		CONCEPTO	CREDITO - ANUAL	
Prin- cipal	Par- cial		Parcial	Total
<b>ITEM 2 — OTROS GASTOS</b>				
a)1		<b>GASTOS GENERALES</b>		1.579.000.—
	6	Combustibles y Lubricantes	80.000.—	
	7	Comunicaciones	12.000.—	
	13	Conservación de Vehículos	40.000.—	
	14	Conservaciones Varias	50.000.—	
	15	Energía Eléctrica	75.000.—	
	23	Gastos Generales	20.000.—	
	25	Honorarios y Retr a Terceros	100.000.—	
	26	Impuestos y Tasas	2.000.—	
	27	Limpieza y Desinfección	25.000.—	
	29	Productos Químicos	30.000.—	
	31	Proyectiles y Explosivos	15.000.—	
	32	Racionamiento y Alimentos	800.000.—	
	34	Ropa	80.000.—	
	33	Uniformes y Equipos	200.000.—	
	39	Utiles, Libros, Impresiones	20.000.—	
	40	Viáticos y Movilidad	30.000.—	
b)1		<b>INVERSIONES Y RESERVAS</b>		355.000.—
	1	Adquisiciones Varias	30.000.—	
	3	Armamento	50.000.—	
	13	Materiales y Materias Primas	200.000.—	
	7	Instrumental Científico	15.000.—	
	16	Menaje y Bazar	20.000.—	
	17	Mobaje, Artefactos y Tapicería	40.000.—	
		<b>TOTAL DEL ITEM 2</b>		<b>\$ 1.934.000.—</b>

**INCISO 6**  
**CARCEL DE ENCAUSADOS DE SAN RAMON DE LA NUEVA ORAN**

Partida		CATEGORIA o CONCEPTO	N° de Carg.	Remun. Mens.	CREDITO - ANUAL	
Prin- cipal	Par- cial				Clase	Parcial
<b>ITEM 1 — GASTOS EN PERSONAL</b>						
a)		<b>SUELDOS</b>				5 095 680.—
	1	Partidas Individuales	41		5.095.680 —	
1	1	<b>PERS. ADM Y TECNICO</b>				866 640.—
	1	Partidas Individuales	6		866.640.—	
		Director	1	20.000.—	240.000.—	
	10	Auxiliar Mayor (1 Secretario 1 Hab. Pagador)	2	11 500.—	276 000 —	
	12	Auxiliar 2°	1	10 700 —	128 400 —	
	15	Auxiliar 5° (Médico)	1	9 700 —	116 400.—	
	19	Auxiliar 9°	1	8.820.—	105 840.—	
2	1	<b>PERS. OBR. Y DE MAEST.</b>				336 240.—
	1	Partidas Individuales	3		336.240 —	
	15	Auxiliar 5° (Carpintero)	1	9.700.—	116 400 —	
	16	Auxiliar 6° (Cocinero)	1	9 500.—	114 000.—	
	19	Auxiliar 9° (Peluquero)	1	8 820 —	105 840 —	
5		<b>PERSONAL SUPERIOR DE SEGURIDAD Y DEFENSA</b>				332.800.—
	1	Partidas Individuales	6		332 800 —	
	2	Oficial 1° (Alcalde)	1	14.700 —	176 400.—	
	11	Aux 1° (Of. Alcaldía y Or. Guardia Ext)	3	11.100.—	399 600.—	
	12	Aux 2° (Of Insp Ale)	2	10 700 —	256 800 —	
8		<b>PERSONAL SUBALTERNO DE SEGURIDAD Y DEFEN- SA.</b>				3.060.000.—
	1	Partidas Individuales	26		3 060.000 —	
		Sargento 1°	2	10 500 —	252 000 —	
		Cabo 1°	2	10 100 —	242 400 —	
		Cabo	2	9 900 —	227 600 —	
		Soldado	12	9 700 —	1 396 800 —	
		Celador	8	9 700 —	931 200 —	
e)		<b>BONIFIC. Y SUPLEM.</b>				425 680 —
	2	Partidas Globales			425 680 —	
	1	Antigüedad			960 —	
	2	Sueldo Anual Complementario			424 720 —	
e)		<b>APORTE PATRONAL</b>				662 570.—
	2	Partidas Globales			662 570 —	
	1	Caja de Jubilac. y Pens			662 570 —	
<b>TOTAL DEL ITEM 1 ..</b>						<b>\$ 6.133 930 —</b>

**INCISO 6**

**CARCEL DE ENCAUSADOS DE SAN RAMON DE LA NUEVA ORAN**

Partida		CONCEPTO	CREDITO - ANUAL	
Prin- cipal	Par- cial		Parcial	Total
<b>ITEM 2 — OTROS GASTOS</b>				
a)1		<b>GASTOS GENERALES</b>		2.180.000.—
	6	Combustibles y Lubricantes	30.000.—	
	7	Comunicaciones	5.000.—	
	14	Conservaciones Varias	40.000.—	
	15	Energía Eléctrica	70.000.—	
	23	Gastos Generales	15.000.—	
	25	Honorarios y Retrib. a Terceros	100.000.—	
	26	Impuestos y Tasas	5.000.—	
	27	Limpieza y Desinfección	40.000.—	
	29	Productos Químicos	30.000.—	
	31	Proyectiles y Explosivos	20.000.—	
	32	Racionamiento y Alimentos	1.400.000.—	
	34	Ropa	100.000.—	
	38	Uniformes y Equipos	250.000.—	
	39	Útiles, Libros, Impresiones	25.000.—	
	40	Viáticos y Movilidad	50.000.—	
			<hr/>	
b)1		<b>INVERSIONES Y RESERVAS</b>		570.000.—
	1	Adquisiciones Varias	30.000.—	
	13	Materiales y Materias Primas	200.000.—	
	16	Menaje y Bazar	10.000.—	
	17	Moblaje, Artefactos y Tapicería	100.000.—	
	11	Máquinas, Motores y Herramientas	230.000.—	
			<hr/>	
		<b>TOTAL DEL ITEM 2 .....</b>		<b>\$ 2.750.000.—</b>
			<hr/> <hr/>	

INCISO 7º

DIRECCION GENERAL DE REGISTRO CIVIL

Partida			CATEGORIA o CONCEPTO	Nº de Carg.	Remun. Mens.	CREDITO - ANUAL	
Prin- cipal	Par- cial	Clas- se				Parcial	Principal
<b>ITEM 1 — GASTOS EN PERSONAL</b>							
a)			<b>SUELDOS</b>				18 536 400 —
	1		Partidas Individuales	216		18 536.400.—	
1			<b>PERS. ADM. Y TECNICO</b>				18.184.800.—
	1		Partidas Individuales	213		18.184 800 —	
			Director	1	26 000 —	312 000.—	
			Sub-Director	1	22 000 —	264 000 —	
			Inspector Gral.	1	19.000 —	228 000 —	
		3	Oficial 2º	1	13.700 —	164 400 —	
		8	Oficial 7º	1	12 000 —	144 000 —	
		10	Auxiliar Mayor	3	11 500.—	414 000 —	
		11	Auxiliar 1º	2	11 100 —	266 400 —	
		12	Auxiliar 2º	10	10 700.—	1.284 000.—	
		13	Auxiliar 3º	13	10 300 —	1 606 800 —	
		14	Auxiliar 4º	6	9 900 —	712 800 —	
		15	Auxiliar 5º	4	9 700 —	465 600 —	
		16	Auxiliar 6º	6	9 500 —	684 000.—	
		17	Auxiliar 7º	7	9.800.—	781 200 —	
		18	Auxiliar 8º	9	9 100 —	982 800 —	
			<b>Campaña</b>				
			Encargado 1º	15	7 000 —	1 260 000 —	
			Encargado 2º	25	5.700 —	1.710 000 —	
			Aux p Ofic Campaña	15	5.500.—	990 000 —	
			Encargado 3º	93	5.300 —	5 914.800 —	
4			<b>PERSONAL DE SERVICIO</b>				351.600 —
	1		Partidas Individuales	3		351 600 —	
		14	Auxiliar 4º	1	9 900 —	118 800 —	
		15	Auxiliar 5º	2	9.700.—	232 800.—	
c)			<b>BONIFIC. Y SUPLEMENT.</b>				1 560 300.—
2			Partidas Globales			1.560 300 —	
		1	Antigüedad			14 400 —	
		2	Sueldo Anual Complementario			1 545 900 —	
e)			<b>APORTE PATRONAL</b>				2 411 604 —
2			Partidas Globales			2 411 604 —	
		1	Caja de Jubilac y Pens			2.411 604 —	
TOTAL ITEM 1 ...							\$ 22 508 304.—

INCISO 7

DIRECCION GENERAL DEL REGISTRO CIVIL

Partida			CREDITO - ANUAL	
Prin- cipal	Par- cial	CONCEPTO	Parcial	Principal
<b>ITEM 2 — OTROS GASTOS</b>				
a)1		<b>GASTOS GENERALES</b>		1.926.000.—
	2	Alquiler de Inmuebles	510.000 —	
	6	Combustibles y Lubricantes	10.000 —	
	7	Comunicaciones	110.000.—	
	14	Conservaciones Varias	30 000.—	
	15	Energía Eléctrica	35.000 —	
	18	Fletes y Acarreos	4 000 —	
	23	Gastos Generales	20 000.—	
	27	Limpieza y Desinfección	7.000.—	
	29	Productos Químicos	250.000.—	
	39	Útiles, Libros, Impresiones	700 000.—	
	40	Viáticos y Movilidad	250 000 —	
b)1		<b>INVERSIONES Y RESERVAS</b>		30 000 —
	1	Adquisiciones Varias	30 000 —	
		<b>TOTAL DEL ITEM 2 ...</b>		<b>\$ 1 956 000 —</b>



INCISO 8

REPRESENTACION LEGAL Y ADMINISTRATIVA DE LA PROVINCIA DE SALTA  
EN LA CAPITAL FEDERAL

Partida			CATEGORIA o CONCEPTO	Nº de Carg.	Remun. Mens.	CREDITO - ANUAL		
Prin- cipal	Par- cial	Cia- se				Parcial	Principal	
<b>ITEM 1 — GASTOS EN PERSONAL</b>								
a)			<b>SUELDOS</b>				2.102.400.—	
	1		Partidas Individuales	13		2 102 400.—		
1			<b>PERS. ADM. Y TECNICO</b>				1 876.800.—	
	1		Partidas Individuales	11		1 876 800 —		
			Delegado Gral. de la Pcia	1	26 000 —	312 000 —		
			Procurador Fiscal	1	22 000 —	264 000 —		
			Representante Legal	1	19 000.—	228.000 —		
	6		Oficial 5º	2	12 600 —	302 400 —		
	9		Oficial 8º	1	11 700 —	140 400 —		
	11		Auxiliar 1º	2	11 100 —	266 400 —		
	12		Auxiliar 2º	1	10 700 —	128 400 —		
	14		Auxiliar 4º	1	9 900 —	118 800 —		
	15		Auxiliar 5º	1	9.700 —	116 400 —		
4			<b>PERSONAL DE SERVICIO</b>				225.600.—	
	1		Partidas Individuales	2		225 600 —		
			15 Auxiliar 5º	1	9 700 —	116.400.—		
			18 Auxiliar 8º	1	9 100 —	109 200 —		
c)			<b>BONIF. Y SUPLEMENTOS</b>				175.850.—	
2			Partidas Globales			175 850 —		
			1 Antigüedad			600 —		
			2 Sueldo Anual Complementario			175 250 —		
e)			<b>APORTE PATRONAL</b>				273.840.—	
2			Partidas Globales			273.840 —		
			1 Caja de Jub y Pensiones			273.840 —		
<b>TOTAL ITEM 1 . . . .</b>								<b>2 551 590.—</b>

INCISO 8  
 REPRESENTACION LEGAL Y ADMINISTRATIVA DE LA PROVINCIA DE SALTA  
 EN LA CAPITAL FEDERAL

Partida		CREDITO - ANUAL	
Prin- cipal	Par- cial	CONCEPTO	Parcial    Total
<b>ITEM 2 — OTROS GASTOS</b>			
a)1		<b>GASTOS GENERALES</b>	845 000.—
	7	Comunicaciones	150 000 —
	14	Conservaciones varias	20.000.—
	15	Energía Eléctrica	25 000 —
	23	Gastos Generales	350 000.—
	27	Limpieza y Desinfección	20 000 —
	30	Propaganda y Publicidad	100 000 —
	39	Utiles, Libros, Impresiones	30 000 —
	30	Viáticos y Movilidad	150 000 —
b)1		<b>INVERSIONES Y RESERVAS</b>	15.000 —
	1	Adquisiciones Varias	15 000 —
<b>TOTAL DEL ITEM 2</b>			860 000 —

**INCISO 9**  
**DIRECCION PROVINCIAL DE TURISMO Y CULTURA**

Partida		Clase	CATEGORIA o CONCEPTO	N° de Carg.	Remun. Mens.	CREDITO - ANUAL	
Prin- cipal	Par- cial					Parcial	Principal
<b>ITEM 1 — GASTOS EN PERSONAL</b>							
a)			<b>SUELDOS</b>				3 038.400.—
	1		Partidas Individuales	22		3.038 400 —	
1			<b>PERS. ADM. Y TECNICO</b>				2.534.400.—
	1		Partidas Individuales	18		2 534 400 —	
			Director	1	26 000 —	312 000 —	
			Secretario	2	17 000 —	408 000 —	
	4		Oficial 3°	1	13.200 —	158 400 —	
	12		Auxiliar 2°	2	10 700.—	256 800.—	
	13		Auxiliar 3°	2	10 300 —	247 200 —	
	14		Auxiliar 4°	3	9 900 —	356 400 —	
	15		Auxiliar 5°	3	9 700 —	349 200.—	
	16		Auxiliar 6°	1	9 500 —	114 000 —	
	17		Auxiliar 7°	2	9.300 —	223 200 —	
	18		Auxiliar 8°	1	9 100 —	109 200 —	
4			<b>PERSONAL DE SERVICIO</b>				504 000.—
	1		Partidas Individuales	4		504 000 —	
			10 Auxiliar Mayor	1	11.500 —	138 000 —	
			12 Auxiliar 2°	1	10.700.—	128 400 —	
			13 Auxiliar 3° (Chofer)	1	10 300 —	123 600 —	
			16 Auxiliar 6°	1	9 500.—	114 000 —	
c)			<b>BONIFIC. Y SUPLEMENT.</b>				256 450 —
	2		Partidas Globales			256 450 —	
			1 Antigüedad			3 000 —	
			2 Sueldo Anual Complementario			253 450 —	
e)			<b>APORTE PATRONAL</b>				395.400 —
	2		Partidas Globales			395 400 —	
			1 Caja de Jubilac y Pens			395 400 —	
<b>TOTAL ITEM 1</b>							<b>\$ 3 690 250.—</b>

**INCISO 9**  
**DIRECCION PROVINCIAL DE TURISMO Y CULTURA**

<b>Partida</b>		<b>CREDITO - ANUAL</b>	
<b>Prin- cipal</b>	<b>Par- cial</b>	<b>Parcial</b>	<b>Total</b>
<b>CONCEPTO</b>			
<b>ITEM 2 — OTROS GASTOS</b>			
a)1	<b>GASTOS GENERALES</b>		1.975 000. —
	6 Combustibles y Lubricantes	80 000. —	
	7 Comunicaciones	60.000 —	
	13 Conservación de Vehículos	150 000 —	
	14 Conservaciones Varias	15 000 —	
	15 Energía Eléctrica	30 000. —	
	23 Gastos Generales	30 000 —	
	27 Limpieza y Desinfección	10 000 —	
	30 Propaganda y Publicidad	500 000 —	
	39 Útiles, Libros, Impresiones	50 000 —	
	40 Viáticos y Movilidad	150 000 —	
	Gastos Celebración "Semana de Sal ta"	500.000 —	
	Excursiones	400.000 —	
b)1	<b>INVERSIONES Y RESERVAS</b>		15 000 —
	1 Adquisiciones Varias	15 000 —	
	<b>TOTAL DEL ITEM 2</b>	<b>\$ 1 990 000 —</b>	

INCISO 10

INSPECCION DE SOCIEDADES ANONIMAS, CIVILES Y COMERCIALES

Partida			CATEGORIA o CONCEPTO	Nº de Carg.	Remun. Mens.	CREDITO - ANUAL	
Prin- cipal	Par- cial	Clas- se				Parcial	Principa
<b>ITEM 1 — GASTOS EN PERSONAL</b>							
a)			<b>SUELDOS</b>				1 088.400.—
	1		Partidas Individuales	7		1 088 400 —	
1			<b>PERS. ADM. Y TECNICO</b>				976.800.—
	1		Partidas Individuales	6		976 800 —	
			Inspector (Jefe)	1	20 000.—	240 000 —	
			Contador Auditor	1	19 000 —	228 000.—	
		11	Auxiliar 1º	1	11 100 —	133 200 —	
		12	Auxiliar 2º	1	10 700 —	128 400 —	
		13	Auxiliar 3º	2	10 300 —	247.200.—	
4			<b>PERSONAL DE SERVICIO</b>				111 600.—
	1		Partidas Individuales	1		111 600 —	
			Auxiliar 7º	1	9 300 —	111 600 —	
c)			<b>BONIFIC. Y SUPLEMENT.</b>				91 090 —
2			Partidas Globales			91 090 —	
		1	Antigüedad			360 —	
		2	Sueldo Anual Complementario			90 730 —	
e)			<b>APORTE PATRONAL</b>				141 539 —
2			Partidas Globales			141 539 —	
	1		Caja de Jubilac. y Pens			141 539 —	
<b>TOTAL ITEM 1 .....</b>							<b>\$ 1 321 029.—</b>

**INCISO 10**

**INSPECCION DE SOCIEDADES ANONIMAS, CIVILES Y COMERCIALES**

<b>Partida</b>		<b>CREDITO - ANUAL</b>	
<b>Prin- cipal</b>	<b>Par- cial</b>	<b>Parcial</b>	<b>Total</b>
<b>ITEM 2 — OTROS GASTOS</b>			
a)1	<b>GASTOS GENERALES</b>		181 000 —
	2 Alquiler de Inmuebles	120 000 —	
	6 Combustibles y Lubricantes	1 000 —	
	7 Comunicaciones	15 000 —	
	14 Conservaciones Varias	5 000 —	
	15 Energía Eléctrica	6 000 —	
	23 Gastos Generales	2.000 —	
	27 Limpieza y Desinfección	2 000 —	
	39 Utiles, Libros, Impresiones	15 000 —	
	40 Viáticos y Movilidad	15 000 —	
b)1	<b>INVERSIONES Y RESERVAS</b>		6 000 —
	1 Adquisiciones Varias	6 000 —	
	<b>TOTAL DEL ITEM 2</b>		<b>187 000 - -</b>

INCISO 11

DIRECCION DE AERONAUTICA PROVINCIAL "GRAL. G. VELEZ"

Partida			CATEGORIA o CONCEPTO	Nº de Carg.	Remun. Mens.	CREDITO - ANUAL	
Prin- cipal	Par- cial	Clas- se				Parcial	Principal
<b>ITEM 1 — GASTOS EN PERSONAL</b>							
a)			<b>SUELDOS</b>				1.598 400.—
	1		Partidas Individuales	10		1.598.400.—	
1			<b>PERS. ADM. Y TECNICO</b>				1.486 800.—
	1		Partidas Individuales	9		1 486 800 —	
			Director (Piloto)	1	20.000.—	240 000 —	
			Jefe de Oper (Piloto)	1	19 000 —	228 000.—	
			Piloto	2	18 000.—	432.000 —	
		14	Auxiliar 4º	4	9 900.—	475 200.—	
		17	Auxiliar 7º	1	9 300.—	111.600.—	
4			<b>PERSONAL DE SERVICIO</b>				111 600.—
	1		Partidas Individuales	1		111.600 —	
		17	Auxiliar 7º	1	9.300.—	111 600 —	
c)			<b>BONIFIC. Y SUPLEMENT.</b>				361.350.—
2			Partidas Globales			361.350.—	
		2	Sueldo Anual Complementario			150 750 —	
		8	Suplemento por vuelo			210 600 —	
e)			<b>APORTE PATRONAL</b>				235.170.—
2			Partidas Globales			235 170 —	
		1	Caja de Jubilac. y Pens.			235 170 —	
<b>TOTAL ITEM 1 .....</b>							<b>\$ 2.194.920.—</b>

INCISO 11

DIRECCION DE AERONAUTICA PROVINCIAL "GRAL. GREGORIO VELEZ"

Partida		CONCEPTO	CREDITO - ANUAL	
Prin- cipal	Par- cial		Parcial	Total
<b>ITEM 2 — OTROS GASTOS</b>				
a)1		<b>GASTOS GENERALES</b>		2 241.000.—
	6	Combustibles y Lubricantes	1 000 000 —	
	7	Comunicaciones	10 000 —	
	14	Conservaciones Varias	5 000 —	
	23	Gastos Generales	10 000 —	
	27	Limpieza y Desinfección	5 000 —	
	30	Propaganda y Publicidad	5 000 —	
	39	Útiles, Libros, Impresiones	6 000 —	
	40	Viáticos y Movilidad	200 000 —	
	45	Conservación de Aviones	1 000 000 —	
b)1		<b>INVERSIONES Y RESERVAS</b>		5 000 —
	1	Adquisiciones Varias	5 000 —	
		<b>TOTAL DEL ITEM 2 .....</b>		<b>\$ 2 246 000 —</b>



INCISO 12  
 JUNTA DE DEFENSA ANTIAEREA PASIVA

Partida		Clase	CATEGORIA o CONCEPTO	Nº de Carg.	Remun. Mens.	CREDITO - ANUAL	
Prin- cipal	Par- cial					Parcial	Principal
<b>ITEM 1 — GASTOS EN PERSONAL</b>							
a)			<b>SUELDOS</b>				471 840 —
	1		Partidas Individuales	4		471 840.—	—————
1			<b>PERS. ADM, Y TECNICO</b>				471.840.—
	1		Partidas Individuales	4		471.840.—	—————
		11	Auxil. 1º (Radio Armador)	1	11 100 —	140 400 —	
		16	Auxiliar 6º	1	9.500.—	114 000 —	
		17	Auxiliar 7º	1	9.300.—	111.600.—	
		19	Auxiliar 9º	1	8 820.—	105 840.—	
c)			<b>BONIFIC. Y SUPLEMENT.</b>				39.320.—
	2		Partidas Globales			39 320.—	—————
		2	Sueldo Anual Complementario			39 320 —	
e)			<b>APORTE PATRONAL</b>				61.339 —
	2		Partidas Globales			61 339 —	—————
		1	Caja de Jubilac y Pens.			61 339 —	—————
TOTAL ITEM 1 .....							\$ 572 499.—
							—————
							—————

INCISO 12

JUNTA DE DEFENSA ANTIAEREA PASIVA

Partida		CREDITO - ANUAL	
Prin- cipal	Par- cial	CONCEPTO	Parcial Total
<b>ITEM 2 — OTROS GASTOS</b>			
a)1		<b>GASTOS GENERALES</b>	169 500 —
	2	Alquiler de Inmuebles	120.000 —
	6	Combustibles y Lubricantes	500 —
	7	Comunicaciones	10 000 —
	14	Conservaciones Varias	5 000 —
	15	Energía Eléctrica	10 000.—
	23	Gastos Generales	10 000 —
	39	Útiles, Libros, Impresiones	2 000 —
	40	Viáticos y Movilidad	12 000 —
b)1		<b>INVERSIONES Y RESERVAS</b>	5 000.—
	1	Adquisiciones Varias	5.000.—
		<b>TOTAL DEL ITEM 2 ...</b>	<b>\$ 174.500 —</b>

**INCISO 13**  
**BOLETIN OFICIAL**

Partida			CATEGORIA o CONCEPTO	Nº de Carg.	Remun. Mens.	CREDITO - ANUAL	
Prin- cipal	Par- cial	Cla- se				Parcial	Principal
<b>ITEM 1 — GASTOS EN PERSONAL</b>							
a)			<b>SUELDOS</b>				1.528 800.—
	<b>1</b>		<b>Partidas Individuales</b>	<b>12</b>		1.528 800 —	<u>1.528 800.—</u>
<b>1</b>			<b>PERS. ADM. Y TECNICO</b>				<b>1.191.600.—</b>
	<b>1</b>		<b>Partidas Individuales</b>	<b>9</b>		1 191 600 —	<u>1.191.600.—</u>
			Director	1	20.000 —	240 000.—	
		8	Oficial 7º	1	12.000.—	144.000.—	
		9	Oficial 8º	1	11 700 —	140.400.—	
		16	Auxiliar 6º	2	9.500.—	228 000 —	
		17	Auxiliar 7º	1	9 300 —	111 600 —	
		18	Auxiliar 8º	3	9 100 —	327 600 —	
<b>4</b>			<b>PERSONAL DE SERVICIO</b>				<b>337.200.—</b>
	<b>I</b>		<b>Partidas Individuales</b>	<b>3</b>		337 200.—	<u>337.200.—</u>
		15	Auxiliar 5º	1	9.700 —	116 400 —	
		17	Auxiliar 7º	1	9 300 —	111 600 —	
		18	Auxiliar 8º	1	9 100 —	109 200 —	
c)			<b>BONIFIC. Y SUPLEMENT.</b>				<b>128.483.—</b>
<b>2</b>			<b>Partidas Globales</b>			128 483 —	<u>128.483.—</u>
		1	Antigüedad			1 000 —	
		2	Sueldo Anual Complementario			127 483 —	
e)			<b>APORTE PATRONAL</b>				<b>198.874.—</b>
<b>2</b>			<b>Partidas Globales</b>			198 874 —	<u>198.874.—</u>
		1	Caja de Jubilac. y Pens.			198.874 —	
<b>TOTAL ITEM 1 .....</b>							<b>\$ 1.856.157.—</b>

INCISO 13  
BOLETIN OFICIAL

Partida		CONCEPTO	CREDITO - ANUAL	
Prin- cipal	Par- cial		Parcial	Total
<b>ITEM 2 — OTROS GASTOS</b>				
a)1		<b>GASTOS GENERALES</b>		2 866 000 —
	a	Alquiler de Inmuebles	180.000.—	
	7	Comunicaciones	50 000 —	
	14	Conservaciones Varias	5 000 —	
	15	Energía Eléctrica	24 000 —	
	23	Gastos Generales	4.000 —	
	27	Limpieza y Desinfección	3.000 —	
	39	Utiles, Libros. Impresiones	2 600 000 —	
			<hr/>	
b)1		<b>INVERSIONES Y RESERVAS</b>		12 000.—
	1	Adquisiciones Varias	12 000 —	
			<hr/>	
		<b>TOTAL DEL ITEM 2 . . .</b>		<b>\$ 2.878.000 —</b>
				<hr/> <hr/>

INCISO 14

BIBLIOTECA PROVINCIAL "DR. VICTORINO DE LA PLAZA"

Partida			CATEGORIA o CONCEPTO	Nº de Carg.	Remun. Mens.	CREDITO - ANUAL	
Prin- cipal	Par- cial	Clas- se				Parcial	Principal
<b>ITEM 1 — GASTOS EN PERSONAL</b>							
a)			<b>SUELDOS</b>				2.265.600.—
	1		Partidas Individuales	19		2 265 600 —	
1			<b>PERS. ADM. Y TECNICO</b>				2.026 560.—
	1		Partidas Individuales	17		2.026 560 —	
			Director	1	20 000 —	240 000 —	
	12		Auxiliar 2º	2	10 700 —	256 800 —	
	16		Auxiliar 6º	1	9 500 —	114.000 —	
	17		Auxiliar 7º	4	9.800.—	446 400 —	
	18		Auxiliar 8º	5	9 100.—	546 000 —	
	19		Auxiliar 9º	4	8.820.—	423 360 —	
4			<b>PERSONAL DE SERVICIO</b>				239 040.—
	1		Partidas Individuales	2		239 040 —	
			11 Auxiliar 1º	1	11.100.—	133 200 —	
			19 Auxiliar 9º	1	8 820 —	105.840 —	
c)			<b>BONIFIC. Y SUPLEMENT.</b>				189.840.—
	2		Partidas Globales			189 840 —	
			1 Antigüedad			960.—	
			2 Sueldo Anual Complementario			188.880.—	
e)			<b>APORTE PATRONAL</b>				294.653.—
	2		Partidas Globales			294 653 —	
			1 Caja de Jubilac. y Pens			294.653 —	
			<b>TOTAL ITEM 1 .....</b>				<b>\$ 2.750.093.—</b>

**INCISO 14**  
**BIBLIOTECA PROVINCIAL "DR. VICTORINO DE LA PLAZA"**

<b>Partida</b>		<b>CREDITO - ANUAL</b>	
<b>Prin- cipal</b>	<b>Par- cial</b>	<b>Parcial</b>	<b>Total</b>
<b>ITEM 2 — OTROS GASTOS</b>			
a)1	<b>GASTOS GENERALES</b>		\$ 000 —
	2 Alquiler de Inmuebles	12 000 —	
	6 Combustibles y Lubricantes	3 000 —	
	7 Comunicaciones	4 000 —	
	14 Conservaciones Varias	10 000 —	
	15 Energía Electrica	16 000 —	
	23 Gastos Generales	6.000 —	
	27 Limpieza y Desinfección	4.000 —	
	39 Utiles, Libros, Impresiones	20.000 —	
b)1	<b>INVERSIONES Y RESERVAS</b>		222.000 —
	1 Adquisiciones Varias	2.000 —	
	4 Elementos para Bibliot y Museos	200.000 —	
	17 Moblaje, Artefactos y Tapicería	20.000 —	
c)1	<b>SUBSIDIOS Y SUBVENCIONES</b>		200 000 —
	3 Fomento (Bibliotecas)	200 000 —	
<b>TOTAL DEL ITEM 2 . . . .</b>			<b>\$ 497.000 —</b>

INCISO 15

DIRECCION DE ARCHIVO DE LA PROVINCIA

Partida			CATEGORIA o CONCEPTO	Nº de Carg.	Remun. Mens.	CREDITO - ANUAL	
Prin- cipal	Par- cial	Clas- se				Parcial	Principal
<b>ITEM 1 — GASTOS EN PERSONAL</b>							
a)			<b>SUELDOS</b>				1.784.400.—
	1		Partidas Individuales	14		1.784.400.—	
1			<b>PERS. ADM. Y TECNICO</b>				1.558.800.—
	1		Partidas Individuales	12		1.558.800.—	
			Director	1	20.000.—	240.000.—	
		9	Oficial 8º	1	11.700.—	140.400.—	
		13	Auxiliar 3º	3	10.300.—	370.800.—	
		14	Auxiliar 4º	2	9.900.—	237.600.—	
		15	Auxiliar 5º	2	9.700.—	232.800.—	
		16	Auxiliar 6º	2	9.500.—	228.000.—	
		18	Auxiliar 8º	1	9.100.—	109.200.—	
4			<b>PERSONAL DE SERVICIO</b>				225.600.—
	1		Partidas Individuales	2		225.600.—	
		16	Auxiliar 6º	1	9.500.—	114.000.—	
		17	Auxiliar 7º	1	9.300.—	111.600.—	
c)			<b>BONIFIC. Y SUPLEMENT.</b>				152.340.—
	2		Partidas Globales			152.340.—	
		1	Antigüedad			3.360.—	
		2	Sueldo Anual Complementario			148.980.—	
e)			<b>APORTE PATRONAL</b>				232.410.—
	2		Partidas Globales			232.410.—	
		1	Caja de Jubilac y Pens.			232.410.—	
<b>TOTAL ITEM 1 . . .</b>							<b>\$ 2.169.150.—</b>

INCISO 15

DIRECCION DE ARCHIVO DE LA PROVINCIA

Partida			CREDITO - ANUAL	
Prin- cipal	Par- cial	CONCEPTO	Parcial	Total
<b>ITEM 2 — OTROS GASTOS</b>				
a)1		<b>GASTOS GENERALES</b>		57 500.—
	6	Combustibles y Lubricantes	500.—	
	7	Comunicaciones	5 000 —	
	14	Conservaciones Varias	4 000.—	
	23	Gastos Generales	5.000.—	
	27	Limpieza y Desinfección	3 000 —	
	39	Utiles, Libros, Impresiones	40 000 —	
b)1		<b>INVERSIONES Y RESERVAS</b>		202 000.—
	1	Adquisiciones Varias	2 000 —	
	17	Moblaje, Artefactos y Tapicería	200 000.—	
		<b>TOTAL DEL ITEM 2 .....</b>		<b>\$ 259 500 —</b>



INCISO 16

ARCHIVO Y BIBLIOTECA HISTORICOS

Partida			CATEGORIA o CONCEPTO	Nº de Carg.	Remun. Mens.	CREDITO - ANUAL	
Prin- cipal	Par- cial	Clas- se				Parcial	Principal
<b>ITEM 1 — GASTOS EN PERSONAL</b>							
a)			<b>SUELDOS</b>				1 049 040.—
	1		Partidas Individuales	9		1 049 040.—	
1			<b>PERS. ADM. Y TECNICO</b>				943.200.—
	1		Partidas Individuales	7		943 200.—	
			Director	1	20.000.—	240.000 —	
	12		Auxiliar 2º	1	10 700 —	128 400 —	
	14		Auxiliar 4º	3	9 900.—	356.400.—	
	18		Auxiliar 8º	2	9.100.—	218.400.—	
4			<b>PERSONAL DE SERVICIO</b>				105.840.—
	1		Partidas Individuales	1		105 840.—	
			19 Auxiliar 9º	1	8 820 —	105.840.—	
c)			<b>BONIFIC. Y SUPLEMENT.</b>				87 940.—
2			Partidas Globales			87 940.—	
			1 Antigüedad			480 —	
			2 Sueldo Anual Complementario			87 460 —	
e)			<b>APORTE PATRONAL</b>				136 438.—
2			Partidas Globales			136 438.—	
			1 Caja de Jubilac y Pens			136 438 —	
<b>TOTAL ITEM 1 .....</b>							<b>\$ 1 273 418.—</b>

INCISO 16

ARCHIVO Y BIBLIOTECA HISTORICOS

Partida		CONCEPTO	CREDITO - ANUAL	
Prin- cipal	Par- cial		Parcial	Total
<b>ITEM 2 - OTROS GASTOS</b>				
a)1		<b>GASTOS GENERALES</b>		
	6	Combustibles y Lubricantes	500 —	23 500 —
	7	Comunicaciones	6 000 —	
	14	Conservaciones Varias	1.000.—	
	23	Gastos Generales	3 000.—	
	27	Limpieza y Desinfección	3 000 —	
	39	Utiles, Libros Impresiones	10 000 —	
b)1		<b>INVERSIONES Y RESERVAS</b>		
	1	Adquisiciones Varias	2.000.—	102.000 —
	17	Moblaje, Artefactos y Tapicería	100 000.—	
		<b>TOTAL DEL ITEM 2 .....</b>		\$ 125 500.—

INCISO 17

MUSEO COLONIAL HISTORICO Y DE BELLAS ARTES

Partida		CATEGORIA o CONCEPTO	Nº de Carg.	Remun. Mens.	CREDITO - ANUAL	
Prin- cipal	Par- cial				Clas- se	Parcial
<b>ITEM 1 — GASTOS EN PERSONAL</b>						
a)		<b>SUELDOS</b>				606 000.—
	1	Partidas Individuales	5		606 000.—	
1		<b>PERS. ADM. Y TECNICO</b>				247.200.—
	1	Partidas Individuales	2		247 200.—	
		11 Auxiliar 1º — Secr. Técnico	1	11 100 —	133 200 —	
		16 Auxiliar 6º	1	9 500.—	114.000.—	
4		<b>PERSONAL DE SERVICIO</b>				358.800.—
	1	Partidas Individuales	3		358 800 —	
		12 Auxiliar 2º	1	10.700.—	128 400 —	
		14 Auxiliar 4º	1	9 900.—	118 800 —	
		17 Auxiliar 7º	1	9 300.—	111.600.—	
c)		<b>BONIFIC. Y SUPLEMENT.</b>				45.820.—
	2	Partidas Globales			45.820.—	
		1 Antigüedad			480 —	
		2 Sueldo Anual Complementario			45 340.—	
e)		<b>APORTE PATRONAL</b>				78.218.—
	2	Partidas Globales			78 218.—	
		1 Caja de Jubilac. y Pens			78.218.—	
		<b>TOTAL ITEM 1</b>				<b>\$ 730.038.—</b>

INCISO 17

MUSEO COLONIAL HISTORICO Y DE BELLAS ARTES

Partida			CREDITO - ANUAL	
Prin- cipal	Par- cial	CONCEPTO	Parcial	Total
ITEM 2 — OTROS GASTOS				
a)1		<b>GASTOS GENERALES</b>		283.500.—
	6	Combustibles y Lubricantes	1 500 —	
	7	Comunicaciones	7.000.—	
	14	Conservaciones Varias	5 000 —	
	15	Energía Eléctrica	24 000.—	
	23	Gastos Generales	10 000 —	
	25	Honorarios y Retrib. a Terceros	216 000 —	
	27	Limpieza y Desinfección	5 000 —	
	39	Utiles, Libros, Impresiones	15.000.—	
b)1		<b>INVERSIONES Y RESERVAS</b>		5.000.—
	1	Adquisiciones Varias	5 000 —	
		<b>TOTAL ITEM 2 .....</b>		<b>\$ 288 500 —</b>

INCISO 18

DEPARTAMENTO DE CIENCIAS ECONOMICAS

Partida			CATEGORIA o CONCEPTO	Nº de Carg.	Remun. Mens.	CREDITO - ANUAL	
Prin- cipal	Par- cial	Clas- se				Parcial	Principal
<b>ITEM 1 — GASTOS EN PERSONAL</b>							
a)			<b>SUELDOS</b>				3.535.180.—
	1		Partidas Individuales			993.180.—	
	2		Partidas Globales			2.542.000 —	
1			<b>PERS. ADM. Y TECNICO</b>				524.640.—
	1		Partidas Individuales	4		524.640.—	
		10	Auxiliar Mayor	1	11.500.—	186.000 —	
		14	Auxiliar 4º	1	9.900.—	118.800 —	
		16	Auxiliar 6º	1	9.500 —	114.000 —	
		19	Auxiliar 9º	1	8.820 —	105.840.—	
4			<b>PERSONAL DE SERVICIO</b>				133.200.—
	1		Partidas Individuales	1		133.200 —	
		11	Auxiliar 1º	1	11.100.—	133.200 —	
8			<b>PERSONAL DOCENTE</b>				2.877.340.—
	1		Partidas Individuales	2		335.340.—	
			Director (C.P.N)	1	14.835.—	178.020.—	
			Secretario (C.P.N)	1	13.110.—	157.320 —	
2			Partidas Globales			2.542.000.—	
			Profesor Cátedra Teórica		10.005.—		
			Profesor 2 Cátedra Teóricas		18.630.—		
			Profesor Cátedra c Práctica		11.730.—		
			Profesor 2 Cátedra c Práctica		20.355.—		
			Ayudante de Instrucción		8.625.—	2.542.000.—	
c)			<b>BONIFIC. Y SUPLEMENT.</b>				3.057.300.—
2			Partidas Globalés			3.057.300.—	
		1	Antigüedad y Estado Docente			2.305.600 —	
		2	Sueldo Anua Complementario			486.700.—	
			Incremento Índice docente a partir 1—5—65			265.000 —	
e)			<b>APORTE PATRONAL</b>				759.000.—
2			Partidas Globales			759.000 —	
		1	Caja de Jubilac. y Pens.			759.000 —	
<b>TOTAL ITEM 1 . . . . .</b>							<b>\$ 7.351.480.—</b>

**INCISO 18**  
**DEPARTAMENTO DE CIENCIAS ECONOMICAS**

<b>Partida</b>		<b>CREDITO - ANUAL</b>	
<b>Prin- cipal</b>	<b>Par- cial</b>	<b>Parcial</b>	<b>Total</b>
<b>ITEM 2 — OTROS GASTOS</b>			
<b>a)1 GASTOS GENERALES</b>			
	2 Alquiler de Inmuebles		744.000.—
	5 Becas	161 000 —	
	6 Combustibles y Lubricantes	450 000.—	
	7 Comunicaciones	3 000 —	
	14 Conservaciones Varias	22.000.—	
	15 Energía Eléctrica	3 000 —	
	23 Gastos Generales	15.000 —	
	25 Honorarios y Retrib a Terceros	10 000 —	
	27 Limpieza y Desinfección	20 000 —	
	30 Propaganda y Publicidad	5.000 —	
	39 Útiles, Libros, Impresiones	30 000 —	
	40 Viáticos y Movilidad	15 000 —	
		10.000 —	
<b>b)1 INVERSIONES Y RESERVAS</b>			
	1 Adquisiciones Varias		303 000 —
	4 Elementos para Bibliot y Museos	3 000 —	
		300.000 —	
Total del Item 2 .			1 047.000.—

INCISO 19

ESCUELA DE MANUALIDADES DE SALTA

Partida			CATEGORIA o CONCEPTO	Nº de Carg.	Remun. Mens.	CREDITO - ANUAL	
Prin- cipal	Par- cial	Cla- se				Parcial	Principal
<b>ITEM 1 — OTROS GASTOS</b>							
a)			<b>SUELDOS</b>				24.972.620.—
		1	Partidas Individuales	242		24 472 620 —	
		2	Partidas Globales			500.000.—	
1			<b>PERS. ADM. Y TECNICO</b>				586.800.—
		1	Partidas Individuales	4		586.800.—	
		2	Oficial 1º	1	14 700 —	176 400 —	
		8	Oficial 7º	1	12 000 —	144 000 —	
		11	Auxiliar 1º	2	11 100.—	266 400.—	
2			<b>PERS. OBR. Y DE MAESTR.</b>				921.600.—
		1	Partidas Individuales	8		921 600.—	
		14	Auxiliar 4º	2	9.900.—	237 600 —	
		16	Auxiliar 6º	6	9 500.—	684 000 —	
4			<b>PERSONAL DE SERVICIO</b>				3.286.800.—
		1	Partidas Individuales	29		3 286.800 —	
		14	Auxiliar 4º	1	9 900.—	118 800 —	
		16	Auxiliar 6º	18	9.500.—	2 052 000.—	
		17	Auxiliar 7º	10	9.300.—	1.116.000.—	
8			<b>PERSONAL DOCENTE</b>				20.177.420.—
		1	Partidas Individuales	201		19 677 420 —	
			Director Gral.	1	14.835.—	178 020.—	
			Vice Director Gral.	1	12.420 —	149 040 —	
			Inspector	3	10.350 —	372 600 —	
			Director de F.ial	19	9.315.—	2 123.820 —	
			Maestro	177	7.935.—	16 853.940 —	
2			Partidas Globales			500 000 —	
			Para pago a personal suplen- te e interino (asignación bá- sica.)			500.000.—	
c)			<b>BONIFIC. Y SUPLEMENT.</b>				21.792.450.—
		2	Partidas Globales			21 792 450.—	
		1	Antigüedad y estado docente			14 824 980.—	
		2	Sueldo Anual Complementario			3 441 470 —	
			Suplemento p Zona			1.700 000 —	
			Incremento Índice Docente a partir 1-5-65			1 826 000 —	
e)			<b>APORTE PATRONAL</b>				4.168.700.—
		2	Partidas Globales			4.168.700.—	
		1	Caja de Jubilac. y Pens.			4.168 700 —	
<b>TOTAL ITEM 1 .....</b>							<b>\$ 50.933.770.—</b>

INCISO 19

ESCUELA DE MANUALIDADES DE SALTA

Partida		CONCEPTO	CREDITO - ANUAL	
Prin- cipal	Par- cial		Parcial	Total
<b>ITEM 2 — OTROS GASTOS</b>				
a)1		<b>GASTOS GENERALES</b>		1 380.000.—
	2	Alquiler de Inmuebles	170 000 —	
	6	Combustibles y Lubricantes	80 000 —	
	7	Comunicaciones	50.000 —	
	14	Conservaciones Varias	100 000 —	
	15	Energía Eléctrica	90 000 —	
	18	Fletes y Acarreos	5 000 —	
	23	Gastos Generales	50 000 —	
	25	Honorarios y Retrib a Terceros	600 000.—	
	26	Impuestos y Tasas	40.000 —	
	27	Limpieza y Desinfección	35 000 —	
	39	Útiles, Libros, Impresiones	80 000 —	
	40	Viáticos y Movilidad	30 000.—	
b)1		<b>INVERSIONES Y RESERVAS</b>		1.965.000 —
	1	Adquisiciones Varias	5 000 —	
	4	Elementos para Biblot y Museos	10 000 —	
	13	Materiales y Materias Primas	1 800 000 —	
	17	Mob'aje, Artefactos y Tapicería	150 000 —	
TOTAL DEL ITEM 2 .....				3 345 000.—



**INCISO 20**

**ESCUELA NOCTURNA DE ESTUDIOS COMERCIALES "HIPOLITO IRIGOYEN"**

<b>Partida</b>		<b>CATEGORIA o CONCEPTO</b>	<b>Nº de Carg.</b>	<b>Remun. Mens.</b>	<b>CREDITO - ANUAL</b>	
<b>Prin- cipal</b>	<b>Par- cial</b>				<b>Clase</b>	<b>Parcial</b>
<b>ITEM 1 — GASTOS EN PERSONAL</b>						
a)		<b>SUELDOS</b>				<b>7.348.820.—</b>
	1	Partidas Individuales	24		2 676 420.—	
	2	Partidas Globales			4.672 400.—	
1		<b>PERS. ADM. Y TECNICO</b>				<b>252.000.—</b>
	1	Partidas Individuales	2		252 000 —	
		9 Oficial 8º	1	11.700.—	140.400.—	
		17 Auxiliar 7º	1	9.300.—	111 600.—	
4		<b>PERSONAL DE SERVICIO</b>				<b>342.000.—</b>
	1	Partidas Individuales	3		342 000 —	
		14 Auxiliar 4º	1	9.900.—	118 800.—	
		16 Auxiliar 6º Filial Nº 1	1	9.500.—	114 000.—	
		18 Auxiliar 8º	1	9.100.—	109 200 —	
8		<b>PERSONAL DOCENTE</b>				<b>2.082.420.—</b>
	1	Partidas Individuales	19		2 082 420.—	
		Director	1	14.835.—	178.020.—	
		Vice-Director	1	12.420.—	149 040.—	
		Secretario	1	10.695.—	128 340 —	
		Jefe de Preceptores	1	8.970.—	107.640.—	
		Preceptor Filial Nº 1	11	7.935.—	1 047 420.—	
		Director	1	14.145 —	169 740 —	
		Secretario	1	9.315.—	111 780.—	
		Preceptor	2	7.935 —	190 440.—	
2		Partidas Globales			4.672.400 —	
		Por hora 7 Secc 1º Año, 4 Secc. 2º Año, 3 Sec 3º A- ño y 2 Secc de 4º a 6º Años, total 513 hs y suplenc.			4.672.400 —	
c)		<b>BONIFIC. Y SUPLEMENT.</b>				<b>8.350.000.—</b>
	2	Partidas Globales			8 350 000 —	
	1	Antigüedad y Estado Docente			6 450 000.—	
	2	Sueldo Anual Complementario			1 150 000 —	
		Incremento Indice Docente a partir 1—5—65			750 000 —	
e)		<b>APORTE PATRONAL</b>				<b>1.794.000.—</b>
	2	Partidas Globales			1 794 000 —	
	1	Caja de Jubilac y Pens			1.794 000.—	
		<b>TOTAL ITEM 1 .....</b>				<b>\$ 17.492.820.—</b>

INCISO 20

ESCUELA NOCTURNA DE ESTUDIOS COMERCIALES "HIPOLITO IRIGOYEN"

Partida		CONCEPTO	CREDITO - ANUAL	
Prin- cipal	Par- cial		Parcial	Total
<b>ITEM 2 — OTROS GASTOS</b>				
a)1		<b>GASTOS GENERALES</b>		129.000.—
	7	Comunicaciones	10 000.—	
	14	Conservaciones Varias	5.000.—	
	15	Energía Eléctrica	15 000.—	
	23	Gastos Generales	10.000.—	
	27	Limpieza y Desinfección	8 000 —	
	30	Propaganda y Publicidad	15.000.—	
	39	Utiles, Libros, Impresiones	30.000.—	
	40	Viáticos y Movilidad	30.000.—	
b)1		<b>INVERSIONES Y RESERVAS</b>		23.000.—
	1	Adquisiciones Varias	3.000.—	
	15	Material Pedagógico	20.000.—	
		<b>TOTAL DEL ITEM 2 .....</b>		<b>\$ 146.000.—</b>

INCISO 21

ESCUELA NOCTURNA DE COMERCIO "ALEJANDRO AGUADO" — TARTAGAL

Partida		CATEGORIA o CONCEPTO	Nº de Carg.	Remun. Mens.	CREDITO - ANUAL	
Prin- cipal	Par- cial				Clase	Parcial
<b>ITEM 1— GASTOS EN PERSONAL</b>						
a)		<b>SUELDOS</b>				<b>3.807.220.—</b>
	1	Partidas Individuales	13		1 482 220 —	
	2	Partidas Globales			2 325 000.—	
4		<b>PERSONAL DE SERVICIO</b>				<b>334.800.—</b>
	1	Partidas Individuales	3		334 800 —	
	17	Auxiliar 7º	3	\$ 300.—	334.800.—	
8		<b>PERSONAL DOCENTE</b>				<b>3.372.420.—</b>
	1	Partidas Individuales	10		1 047.420.—	
		Director	1	14.145.—	169.740.—	
		Secretario	1	9 315 —	111.780.—	
		Jefe de Preceptores	1	8.280.—	99 360 —	
		Preceptor	7	7.935 —	666 540 —	
	2	Partidas Globales			2.325.000.—	
		Por hora 3 Secciones de 1er año, 2 Secc. de 2º año; y 1 Secc. de 3º a 6º años— Total 255 horas a \$ 690 — la hora, incluido suplencias.			2 325 000.—	
c)		<b>BONIFIC. Y SUPLEMENT.</b>				<b>3.413.000.—</b>
	2	Partidas Globales			3.413 000 —	
	1	Antigüedad y Estado Docente			2.602 000.—	
	2	Sueldo Anual Complementario			511.000.—	
		Incremento Indice Docente a partir del 1—5—65.			300.000.—	
e)		<b>APORTE PATRONAL</b>				<b>833 200.—</b>
	2	Partidas Globales			833.200.—	
	1	Caja de Jubilac. y Pens.			833 200 —	
		<b>TOTAL ITEM 1</b>				<b>\$ 8 053 420.—</b>

INCISO 21

ESCUELA NOCTURNA DE COMERCIO "ALEJANDRO AGUADO" — TARTAGAL

Partida		CONCEPTO	CREDITO - ANUAL	
Prin- cipal	Par- cial		Parcial	Total
<b>ITEM 2 — OTROS GASTOS</b>				
a)1		<b>GASTOS GENERALES</b>		58 000.—
	7	Comunicaciones	4 000 —	
	14	Conservaciones Varias	3 000 —	
	15	Energía Eléctrica	9.000.—	
	23	Gastos Generales	12.000 —	
	27	Limpieza y Desinfección	5 000 —	
	39	Útilés, Libros, Impresiones	15.000 —	
	40	Viáticos y Movilidad	10 000 —	
b)1		<b>INVERSIONES Y RESERVAS</b>		33.000.—
	1	Adquisiciones Varias	3 000 —	
	4	Elementos p/ Bibliot. y Museos	10 000 —	
	15	Material Pedagógico	15 000 —	
	17	Moblaje, Artefactos y Tapicería	5.000 —	
TOTAL DEL ITEM 2 . . . . .				\$ 91 000 —

INCISO 22

ESCUELA NOCTURNA DE COMERCIO "JOSE M. ESTRADA" — METAN

Partida		CATEGORIA o CONCEPTO	Nº de Carg.	Remun. Mens.	CRÉDITO - ANUAL	
Prin- cipal	Par- cial				Clase	Parcial
<b>ITEM 1 — GASTOS EN PERSONAL</b>						
a)		<b>SUELDOS</b>				2.655.070.—
	1	Partidas Individuales	9		972 200 —	
	2	Partidas Globales			1 675 870 —	
4		<b>PERSONAL DE SERVICIO</b>				217.440.—
	1	Partidas Individuales	2		217.440.—	
	17	Auxiliar 7º	1	9.300.—	111 600.—	
	19	Auxiliar 9º	1	8.820.—	105 840.—	
8		<b>PERSONAL DOCENTE</b>				2.437.630.—
		Partidas Individuales	7		761 760.—	
		Director	1	14 145.—	169 740.—	
		Secretario	1	9 315 —	111 780 —	
		Jefe de Preceptores	1	8.280.—	99.360.—	
		Preceptor	4	7.935 —	380 880.—	
	2	Partidas Globales			1 675 870.—	
		Por hora 2 Secc de 1er a- ño y 1 sección de 2º a 6º a- ños, total 184 horas a \$ 690 la hora, incluido suplencias.			1 675 870 —	
c)		<b>BONIFIC. Y SUPLEMEN.T.</b>				2 775.000.—
	2	Partidas Globales			2 775 000.—	
	1	Antigüedad y Estado Docente			2.140 000.—	
	2	Sueldo Anual Complementario Incremento Índice Docente a partir 1—5—65			400.000 —	
					235.000.—	
e)		<b>APORTE PATRONAL</b>				624 000.—
	2	Partidas Globales			624 000 —	
	1	Caja de Jubilac. y Pens.			624.000.—	
<b>TOTAL ITEM 1 . . . . .</b>						<b>\$ 6 054 070.—</b>

INCISO 22

ESCUELA NOCTURNA DE COMERCIO "JOSE M. ESTRADA" — METAN

Partida		CONCEPTO	CREDITO - ANUAL	
Prin- cipal	Par- cial		Parcial	Total
<b>ITEM 2 — OTROS GASTOS</b>				
a)1		<b>GASTOS GENERALES</b>		<b>38.500.—</b>
	6	Combustibles y Lubricantes	500.—	
	7	Comunicaciones	3.000.—	
	14	Conservaciones Varias	2 000.—	
	15	Energía Eléctrica	12 000.—	
	23	Gastos Generales	5.000 —	
	27	Limpieza y Desinfección	1 000 —	
	39	Utiles, Libros, Impresiones	5.000 —	
	40	Viáticos y Movilidad	5 000 —	
b)1		<b>INVERSIONES Y RESERVAS</b>		<b>11 000.—</b>
	1	Adquisiciones Varias	1.000.—	
	15	Material Pedagógico	10.000.—	
		<b>TOTAL DEL ITEM 2</b>		<b>\$ 44.500.—</b>

INCISO 23

ESCUELA PROVINCIAL DE BELLAS ARTES "TOMAS CABRERA"

Partida			CATEGORIA o CONCEPTO	Nº de Carg.	Remun. Mens.	CREDITO - ANUAL	
Prin- cipal	Par- cial	Clas- se				Parcial	Principal
<b>ITEM 1 — GASTOS EN PERSONAL</b>							
a)			<b>SUELDOS</b>				2.726.120.—
	1		Partidas Individuales	18		2.526.120.—	
	2		Partidas Globales			200.000.—	
1			<b>PERS. ADM. Y TECNICO</b>				222.240.—
	1		Partidas Individuales	2		222.240.—	
	15		Auxiliar 5º	1	9.700.—	116.400.—	
	19		Auxiliar 9º	1	8.820.—	105.840.—	
4			<b>PERSONAL DE SERVICIO</b>				225.600.—
	1		Partidas Individuales	2		225.600.—	
	16		Auxiliar 6º	1	9.500.—	114.000.—	
	17		Auxiliar 7º	1	9.300.—	111.600.—	
8			<b>PERSONAL DOCENTE</b>				2.278.280.—
	1		Partidas Individuales	14		2.078.280.—	
			Director	1	14.145.—	169.740.—	
			Secretario	1	9.315.—	111.780.—	
			Profesor Materias Básicas	8	13.800.—	1.324.800.—	
			Profesor Materias Técnicas	2	11.730.—	281.520.—	
			Preceptor	2	7.935.—	190.440.—	
2			Partidas Globales			200.000.—	
			Para pago de suplencias e interinatos de profesores			200.000.—	
e)			<b>BONIFIC. Y SUPLEMENT.</b>				2.020.000.—
2			Partidas Globales			2.020.000.—	
	1		Antigüedad y Estado Docente			1.450.000.—	
	2		Sueldo Anual Complementario			340.000.—	
			Incremento Índice Docente a partir 1-5-65			230.000.—	
e)			<b>APORTE PATRONAL</b>				528.800.—
2			Partidas Globales			528.800.—	
	1		Caja de Jubilac. y Pens.			528.800.—	
<b>TOTAL ITEM 1 .....</b>							<b>\$ 5.274.920.—</b>

INCISO 23

ESCUELA PROVINCIAL DE BELLAS ARTES "TOMAS CABRERA"

Partida		CONCEPTO	CREDITO - ANUAL	
Prin- cipal	Par- cial		Parcial	Total
<b>ITEM 2 — OTROS GASTOS</b>				
a)1		<b>GASTOS GENERALES</b>		400.000.—
	2	Alquiler de Inmuebles	240.000.—	
	5	Becas	15 000 —	
	7	Comunicaciones	5 000.—	
	14	Conservaciones Varias	15.000 —	
	15	Energía Eléctrica	10 000 —	
	18	Fletes y Acarreos	2 000 —	
	23	Gastos Generales	8 000.—	
	25	Honorarios y Retrib a Terceros	80 000.—	
	27	Limpieza y Desinfección	3 000 —	
	30	Propaganda y Publicidad	5 000 —	
	39	Útiles, Libros, Impresiones	10 000 —	
	40	Viáticos y Movilidad	7 000 —	
b)1		<b>INVERSIONES Y RESERVAS</b>		5.000.—
	1	Adquisiciones Varias	5 000 —	
		<b>TOTAL DEL ITEM 2</b>		<b>\$ 405 000.—</b>



INCISO 24

ESCUELA PROVINCIAL DE AVIACION CIVIL

Partida			CATEGORIA o CONCEPTO	Nº de Carg.	Remun. Mens.	CREDITO - ANUAL		
Prin- cipal	Par- cial	Clas- se				Parcial	Principal	
<b>ITEM 1 — GASTOS EN PERSONAL</b>								
a)			<b>SUELDOS</b>				2 529.700 —	
	1		Partidas Individuales	5		644 340 —		
	2		Partidas Globales			1 885 360 —		
1			<b>PERS. ADM. Y TECNICO</b>				144.000.—	
	1		Partidas Individuales	1		144 000.—		
		8	Oficial 7º	1	12.000.—	144 000 —		
4			<b>PERSONAL DE SERVICIO</b>				123 600.—	
	1		Partidas Individuales	1		123 600.—		
		13	Auxiliar 3º	1	10.300.—	123 600.—		
8			<b>PERSONAL DOCENTE</b>				2 262.100 —	
	1		Partidas Individuales	3		376 740.—		
			Director	1	14 145 —	169 740 —		
			Secretario	1	9 315 —	111 780 —		
			Preceptor	1	7 935 —	95 220.—		
	2		Partidas Globales			1 885.360.—		
			Por hora. 207 horas de cátedra para las carreras de Despachantes de Aeron y Piloto Comercial, Observ. Meteorológico, Mecánico de Mantenimiento de 1ª Clase y Operador Radiotelegráfico, incluido suplencias.				1.885.360.—	
c)			<b>BONIFIC. Y SUPLEMENT.</b>				2.080 000.—	
	2		Partidas Globales			2 080.000 —		
		1	Antigüedad y Estado Docente			1.580 000 —		
		2	Sueldo Anual Complementario			320 000.—		
			Incremento Indice Docente a partir 1—5—65			180 000.—		
e)			<b>APORTE PATRONAL</b>				532.000.—	
	2		Partidas Globales			532 000 —		
		1	Caja de Jubilac y Pens			532 000 —		
<b>TOTAL ITEM 1 . . . .</b>							<b>\$ 5 141 700.—</b>	

INCISO 24  
 ESCUELA PROVINCIAL DE AVIACION CIVIL

Partida			CREDITO - ANUAL	
Prin- cipal	Par- cial	CONCEPTO	Parcial	Total
<b>ITEM 2 — OTROS GASTOS</b>				
a)1		<b>GASTOS GENERALES</b>		422 000.—
	2	Alquiler de Inmuebles	360 000.—	
	7	Comunicaciones	17.000.—	
	14	Conservaciones Varias	15.000.—	
	15	Energía Eléctrica	30.000.—	
		TOTAL ITEM 2 .....		\$ 422 000 —

ANEXO "E"

MINISTERIO DE ASUNTOS SOCIALES Y SALUD PUBLICA

Inciso	Repartición
1	Ministerio de Asuntos Sociales y Salud Pública
2	Dirección de Interior
2/1	Hospital "El Carmen" de Metán
2/2	Hospital "San Vicente de Paul" — Orán
2/3	Hospital "Melchora F. de Cornejo" — Rosario de la Frontera
3	Departamento de Lucha Antituberculosa
4	Policlínico Regional "San Bernardo"
5	Departamento de Maternidad e Infancia
6	Dirección de Asistencia Pública
7	Dirección de Patronato y Asistencia Social del Menor
8	Dirección de Medicina Preventiva
9	Instituto de Endocrinología
10	Departamento de Odontología
11	Centro de Higiene Social
12	Oficina Química
13	Laboratorio de Análisis Clínicos
14	Servicio de Reconocimientos Médicos y Licencias
15	Escuela de Auxiliares Sanitarios "Dr. Eduardo Wilde"
16	Dirección Provincial del Trabajo
17	Bonificación por Antigüedad

ANEXO "E"

MINISTERIO DE ASUNTOS SOCIALES Y SALUD PUBLICA

Resumen General

Inciso	Repartición	Cargos	G. en Personal	Item 1	Item 2	Item 3	TOTAL
				Otros Gastos	Plan de Obras		
1	Ministerio de Asuntos Sociales y S. P.	142	26 696 040	12.440 000	—	—	39 136 040
2	Dirección del Interior	537	98 961 264	30 810 000	—	—	129 771 264
2/1	Hospital de Metán	57	8 732 220	3 019 000	—	—	11 751 220
2/2	Hospital de Orán	49	7 591 590	6 016 000	—	—	13 607 590
2/3	Hospital de Rosario de la Frontera	51	7 951 510	2 895 000	—	—	10 846 510
3	Dpto. de Lucha Antituberculosa	439	80 119,262	40.525 000	—	—	120 644 262
4	Policlínico Regional "San Bernardo"	403	64 877 990	29 050 000	—	—	94 027 990
5	Dpto de Maternidad e Infancia	368	59 395 770	15 765 000	—	—	75 161 770
6	Dirección de Asistencia Pública	179	30 231 810	7 110 000	—	—	37 341 810
7	Dirección de Patronato y A. Social de Menor	148	20 126 580	14 870 000	—	—	34 996 580
8	Dirección de Medicina Preventiva	84	14.403 340	5 575 000	—	—	19 978 340
9	Instituto de Endocrinología	91	15 874 210	2 045 000	—	—	17 419 210
10	Departamento de Odontología	65	13 824,080	1 302 000	—	—	15 126 080
11	Centro de Higiene Social	11	1 752 740	660 000	—	—	2 112 740
12	Oficina de Química	12	2 177 600	265 000	—	—	2 112 600
13	Laboratorio de Análisis Clínicos	16	2 819 580	241 000	—	—	3 060 580
14	Servicio de Reconocimientos Médicos	12	2 162 460	130 500	—	—	2 292 960
15	Esc de Auxiliares Sanit. "Dr E. Wilde"	17	5 467 050	825 000	—	—	6 292 050
16	Dirección Provincial del Trabajo	103	19 827 000	3 564 000	—	—	23 391 000
17	Bonificación por Antigüedad	—	169 870	—	—	—	169 870
	<b>TOTAL GENERAL</b>	<b>2 784</b>	<b>482 862 966</b>	<b>177 107 500</b>	<b>—</b>	<b>—</b>	<b>659 970 466</b>

**INCISO 1**  
**MINISTERIO DE ASUNTOS SOCIALES Y SALUD PUBLICA**

Partida		CATEGORIA o CONCEPTO	Nº de Carg.	Remun. Mens.	CREDITO - ANUAL	
Prin- cipal	Par- cial				Parcial	Principal
<b>ITEM 1 — GASTOS EN PERSONAL</b>						
a)		<b>SUELDOS</b>				<b>22.261.680.—</b>
	1	Partidas Individuales	142		20 777 280 —	
	2	Partidas Globales	—		1 484 400 —	
1		<b>PERS. ADM. Y TECNICO</b>				<b>17 902.320.—</b>
	1	Partidas Individuales	117		17 902 320 —	
		Ministerio, Sub - Secretaria, Despacho, Asesoría Le-trada, Etc.	67		10.442 880 —	
		Administrativo	64		10 086 480 —	
		Ministro	1	36 000 —	432 000.—	
		Sub-Secretario	2	30 000 —	720 000 —	
		Director (Secret Coordinac)	1	30 000 —	360 000 —	
		Oficial Mayor	1	29 000 —	348 000 —	
		Secretario Privado	1	22 000 —	264 000 —	
		Jefe de Dpto (Ases. Técn.)	1	22 000 —	264 000 —	
		Director 4º	1	20 000 —	240 000 —	
		Jefe de Sección	2	17.000 —	408 000 —	
	1	Oficial Ppal (Secretario)	1	15 700 —	188 400 —	
	1	Oficial Ppal (Inspector)	2	15 700 —	376 800 —	
	2	Oficial 1º	3	14 700 —	529 200 —	
	3	Oficial 2º	1	13 700 —	164 400 —	
	4	Oficial 3º	2	13 200 —	316 800 —	
	5	Oficial 4º	1	12 900 —	154 800 —	
	6	Oficial 5º	2	12 600 —	302 400 —	
	7	Oficial 6º	2	12 300 —	295 200 —	
	8	Oficial 7º	1	12 000 —	144 000 —	
	9	Oficial 8º	1	11 700 —	140 400 —	
	10	Auxiliar Mayor	2	11 500 —	276 000 —	
	11	Auxiliar 1º	1	11 100 —	133 200 —	
	12	Auxiliar 2º	5	10.700 —	642 000 —	
	13	Auxiliar 3º	3	10 300 —	370 800 —	
	14	Auxiliar 4º	5	9 900 —	594 000 —	
	15	Auxiliar 5º	2	9 700 —	232 800 —	
	16	Auxiliar 6º	5	9 500 —	570 000 —	
	17	Auxiliar 7º	2	9 300 —	223 200 —	
	18	Auxiliar 8º	6	8.820 —	655 200 —	
	19	Auxiliar 9º	7	8 820 —	740 880 —	
		Sub-Técnico	3		356 400 —	
	13	Auxiliar 3º	1	10 300 —	123.600 —	
	15	Auxiliar 5º	2	9.700.—	232 800.—	
		Inspección de Farmacias	3		537 840 —	
		Administrativo	2		333 840 —	
		Jefe	1	18.000.—	228 000 —	
	19	Auxiliar 9º	1	8.826 —	105 840 —	
		Profesionales	1		204.000 —	
		Inspector Farmacias	1	17.000.—	204.000 —	

## (CONT. M. A. S. y S. P.)

Partida			CATEGORIA o CONCEPTO	Nº de Carg.	Remun. Mens.	CREDITO - ANUAL	
Prin- cipal	Par- cial	Cla- se				Parcial	Principal
			Dirección de Administrac. Administrativo	30		4 518.000.—	
			Director	1	30 000.—	360 000.—	
			Contador	1	26 000.—	312 000.—	
			Tesorero	2	20.000.—	480.000.—	
			Tenedor de Libros	1	19.000.—	228 000.—	
		4	Oficial 3º	2	13 200.—	316 800.—	
		7	Oficial 6º	2	12.300.—	295 200.—	
		10	Auxiliar Mayor	3	11 500.—	414 000.—	
		11	Auxiliar 1º	1	11.100.—	133 200.—	
		13	Auxiliar 3º	2	10.300.—	247.200.—	
		14	Auxiliar 4º	4	9.900.—	475 200.—	
		15	Auxiliar 5º	7	9.700.—	814 800.—	
		17	Auxiliar 7º	2	9.300.—	223.200.—	
		18	Auxiliar 8º	2	9 100.—	218 400.—	
			Dpto. Personal y Sueldos Administrativo	17		2 403.600.—	
			Jefe de Departamento	1	22.000.—	264 000.—	
			2º Jefe de Departamento	1	20.000.—	240.000.—	
		7	Oficial 6º	2	12.300.—	295.200.—	
		10	Auxiliar Mayor	2	11 500.—	276 000.—	
		11	Auxiliar 1º	1	11 100.—	133.200.—	
		12	Auxiliar 2º	1	10 700.—	128.400.—	
		13	Auxiliar 3º	4	10.300.—	494.400.—	
		14	Auxiliar 4º	1	9 900.—	118.800.—	
		15	Auxiliar 5º	1	9.700.—	116 400.—	
		16	Auxiliar 6º	1	9.500.—	114.000.—	
		17	Auxiliar 7º	2	9.300.—	223.200.—	
		2	Partidas Globales				1.484.400.—
			Para contratación de profesio- nales universitarios de las Ciencias Médicas, suplencias y reconocimientos de servi- cios a los mismos, con 'sue- do anual complementario y aporte patronal			1.484 400 —	
			<b>PERS. OBRERO Y MAEST.</b>				998 400 —
			Partidas Individuales	8		998.400.—	
		11	Auxiliar 1º	1	11.100.—	133 200.—	
		12	Auxiliar 2º	4	10.700.—	513.600.—	
		13	Auxiliar 3º	1	10.300.—	123 600.—	
		16	Auxiliar 6º	2	9 500.—	228.000.—	
			<b>PERSONAL DE SERVICIO</b>				1.876.560.—
			Partidas Individuales	17		1 876 560 —	
		13	Auxiliar 3º	1	10.300.—	123.600.—	
		14	Auxiliar 4º	1	9.900.—	118.800.—	
		16	Auxiliar 6º	5	9.500.—	570 000.—	
		17	Auxiliar 7º	1	9.300.—	111.600.—	
		19	Auxiliar 9º	9	8.820.—	952.560.—	

Partida			CATEGORIA o CONCEPTO	Nº de Carg.	Remun. Mens	CREDITO - ANUAL	
Prin- cipal	Par- cial	Clas- se				Parcial	Principal
c)			<b>BONIF. Y SUPLEMENT.</b>				1 725 140 —
2			Partidas Globales			1 725 140 —	
	2		Sueldo Anual Complementario			1 725 140 —	
e)			<b>APORTE PATRONAL</b>				2 709 220 —
2			Partidas Globales			2 709 220 —	
	1		Caja de Jubilac. y Pens			2 709 220 —	
			<b>TOTAL ITEM 1</b>				<b>\$ 26 696 040. —</b>

INCISO 1

MINISTERIO DE ASUNTOS SOCIALES Y SALUD PUBLICA

Partida		CREDITO - ANUAL	
Prin- cipal	Par- cial	Parcial	Total
<b>ITEM 2 — OTROS GASTOS</b>			
a)1	<b>GASTOS GENERALES</b>		9.750 000 —
	2 Alquiler de Inmuebles	350 000.—	
	5 Becas (5 becas de \$ 2.000.— mensuales cada una p Enfermeras Universitarias)	120 000 —	
	6 Combustibles y Lubricantes	500.000.—	
	7 Comunicaciones	600 000 —	
	13 Conservación de Vehículos	400 000 —	
	14 Conservaciones Varias	300 000.—	
	15 Energía Eléctrica	650 000 —	
	18 Fletes y Acarreos	70 000 —	
	21 Gastos de Representación	900.000.—	
	23 Gastos Generales	320 000 —	
	25 Honorarios y Retrib. a Terceros	500 000 —	
	26 Impuestos y Tasas	300 000 —	
	27 Limpieza y Desinfección	200 000 —	
	30 Propaganda y Publicidad	150 000 —	
	39 Útiles, Libros, Impresiones	900 000 —	
	40 Viáticos y Movilidad	600 000 —	
	Campañas Varias grandes Luchas	2 000 000 —	
	Hogar de Tránsito para Ancianos		
	6 Combustibles y Lubricantes	30 000 —	
	14 Conservaciones Varias	20 000 —	
	15 Energía Eléctrica	24 000.—	
	23 Gastos Generales	56 000 —	
	29 Productos Químicos	100 000 —	
	32 Racionamiento y Alimentos	500 000 —	
	34 Ropa	100 000 —	
	38 Uniformes y Equipos	60 000 —	
b)1	<b>INVERSIONES Y RESERVAS</b>		230 000 —
	1 Adquisiciones Varias	100 000 —	
	Hogar de Tránsito para Ancianos		
	1 Adquisiciones Varias	100 000 —	
	16 Menaje y Bazar	30 000 —	
c)1	<b>SUBSIDIOS Y SUBVENCIONES</b>		2 460 000 —
	1 Acción Social		
	A L P.I	240 000 —	
	Escuela de Ciegos		
	C Lona	180 000 —	
	Hospital Zonal de General Guemes	1 440.000 —	
	Instituciones Varias	600 000 —	
		2 460 000 —	
<b>TOTAL DEL ITEM 2 ...</b>			\$ 12 440 000 —



INCISO 2

DIRECCION DEL INTERIOR

Partida			CATEGORIA o CONCEPTO	Nº de Carg.	Remun. Mens.	CREDITO - ANUAL	
Prin- cipal	Par- cial	Clas- se				Parcial	Principal
<b>ITEM 1 — GASTOS EN PERSONAL</b>							
a)			<b>SUELDOS</b>				77 342 800.—
	1		Partidas Individuales	537		75 742 800 —	
	2		Partidas Globales			1 600 000 —	
J			<b>PERS. ADM. Y TECNICO</b>				57.460 800.—
	1		Partidas Individuales	370		57 460 800 —	
			Administrativo	36		7 639 200.—	
			Director	1	30 000 —	360 000.—	
			Director Zonal Chicoana	1	34.500.—	414 000 —	
			Director Zonal Cafayate	1	36 000 —	432 000 —	
			Director Zonal El Tala	1	34.500.—	414.000.—	
			Director Zonal Pichanal	1	32 000 —	384 000 —	
			Director Zonal Cerrillos	1	34.500.—	414 000 —	
			Director Zonal Cachi	1	36 500 —	438 000 —	
			Director Zonal R. de Lerma	1	32 000 —	384 000 —	
			Director Zonal Embarcación	1	32 000 —	384 000 —	
			Director Zonal El Galpón	1	34 500.—	414 000 —	
			Sub-Director Zon. S. A. Cochr.	1	22.000.—	264 000 —	
			Jefe de Departamento	1	22 000.—	264 000 —	
	1		Oficial Pcpal Inspector	2	15 700 —	376 800 —	
	4		Oficial 3º	1	13 200.—	158 400 —	
	10		Auxiliar Mayor	3	11.500.—	414 000 —	
	11		Auxiliar 1º	1	11 100 —	133 200 —	
	12		Auxiliar 2º	2	10.700.—	256 800 —	
	13		Auxiliar 3º	1	10 300 —	123.600 —	
	14		Auxiliar 4º	3	9 900 —	356 400 —	
	15		Auxiliar 5º	3	9.700.—	349.200.—	
	16		Auxiliar 6º	5	9.500.—	570 000 —	
	17		Auxiliar 7º	3	9.300.—	334 800.—	
			<b>Profesionales</b>	<b>59</b>		<b>17 161 200.—</b>	
			Médico Regional: Santa Victoria Iruya y Rivadavia	3	50 000 —	1 800 000 —	
			Médico Zonal Molinos	1	36 000 —	432 000 —	
			Médico Zonal Morillo	1	36 000 —	432 000 —	
			Médico Zonal San Carlos	1	36 000.—	432 000 —	
			Médico Zonal El Carril	1	36 000 —	432.000.—	
			Médico Zonal Angastaco	1	36 000.—	432 000.—	
			Médico Zonal J. V González	1	34.000.—	408 000 —	
			Médico Zonal Salvador Mazza	1	31.000 —	408.000 —	
			Médico Zonal La Viña	1	33.500.—	402 000 —	
			Médico Zonal Las Lantás	1	33.500.—	402 000 —	
			Médico Zonal Quebrachá	1	33 500 —	402 000 —	
			Médico Zonal Guachipas	1	33 500 —	402 000 —	
			Médico Zonal A. Saravia	1	33.000.—	396.000.—	
			Médico Zonal Campo Quijano	1	32 500 —	390 000 —	
			Médico Zonal Los Andes	1	32 000.—	384 000.—	
			Médico Zonal Rº Piedra	1	32.000.—	384 000.—	

Partida			CATEGORIA o CONCEPTO	Nº de Carg.	Remun.		CREDITO - ANUAL	
Prin- cipal	Par- cial	Clase			Mens.	Parcial	Principal	
			Médico Zonal Col. S. Rosa	1	32.000.—	384.000.—		
			Médico Zonal Aguaray	1	30.000.—	360.000.—		
			Médico Zonal Cnel Moldes	1	30.000.—	360.000.—		
			Médico Zonal R. de la Front.	1	27.500.—	330.000.—		
			Médico Zonal La Caldera	1	25.000.—	300.000.—		
			Médico Zonal Campo Santo	1	25.000.—	300.000.—		
			Médico Zonal Tartagal	1	24.000.—	288.000.—		
			Médico Zonal R. de Lerma	1	22.500.—	270.000.—		
			Médico Zonal Embarcación	1	22.000.—	264.000.—		
			Médico Zonal Animaná	1	22.000.—	264.000.—		
			Médico Zonal El Chamental	1	22.000.—	264.000.—		
			Médico Zonal Vaqueros	1	20.000.—	240.000.—		
			<b>Jefe de Servicio</b>	7	19.000.—	1.596.000.—		
			<b>Jefe de Clínica</b>	6	17.000.—	1.224.000.—		
			Médico de Guardia	2	17.000.—	408.000.—		
			Médico Consultor	1	15.500.—	186.000.—		
	2		Oficial 1º (Méd Bioquím Fac mac. Asist. etc.)	10	14.700.—	1.764.000.—		
	9		Oficial 8º (Obst, Quím. y <b>Dietista</b> ).	3	11.700.—	421.200.—		
			<b>Sub-Técnicos</b>	275		32.660.400.—		
			→					
	11		Auxiliar 1º	2	11.100.—	266.400.—		
	12		Auxiliar 2º	31	10.700.—	3.980.400.—		
	13		Auxiliar 3º	38	10.300.—	4.696.800.—		
	15		Auxiliar 5º	198	9.700.—	23.047.200.—		
	17		Auxiliar 7º	6	9.300.—	669.600.—		
	2		Partidas Globales					1.600.000.—
			1) Para contratación de profesio- nales de las ciencias mé- dicas y reconocimientos de ser- vicios y suplencias de los mis- mos			1.600.000.—		
			→					
	2		<b>PERS. OBR. Y DE MAESTR.</b>					3.409.200.—
	1		Partidas Individuales	27		3.409.200.—		
			→					
			10 Auxiliar Mayor	1	11.500.—	138.000.—		
			12 Auxiliar 2º	21	10.700.—	2.696.400.—		
			14 Auxiliar 4º	2	9.900.—	237.600.—		
			16 Auxiliar 6º	1	9.500.—	114.000.—		
			17 Auxiliar 7º	2	9.300.—	222.200.—		
	4		<b>PERSONAL DE SERVICIO</b>					14.131.920.—
	1		Partidas Individuales	133		14.131.920.—		
			→					
			16 Auxiliar 6º	1	9.500.—	114.000.—		
			18 Auxiliar 8º	14	9.100.—	1.528.800.—		
			19 Auxiliar 9º	118	8.820.—	12.489.120.—		
	9		<b>CLERO</b>					740.880.—
	1		Partidas Individuales	7		740.880.—		
			→					
			19 Auxiliar 9º	7	8.820.—	740.880.—		
	e)		<b>BONIFIC. Y SUPLEMENT.</b>					12.000.900.—
	2		Partidas Globales			11.186.900.—		
			→					
	2		Sueldo Anual Complementario			6.686.900.—		

Partida			CATEGORIA o CONCEPTO	Nº de Remun. Carg. Mens.	CREDITO - ANUAL	
Prin- cipal	Par- cial	Cla- se			Parcial	Principal
			6 Suplemento p[er]sonas desfavore- rable p[or] Est Infecto Conta- gioso.		4 500 000 —	
8)			<b>APORTE PATRONAL</b>			10 431 564.—
2			Partidas Globales		10.431.564 —	
			1 Caja de Jubilac. y Pens		10.431.564.—	
			<b>TOTAL ITEM 1 .....</b>			<b>98 961.264.—</b>

INCISO 2  
DIRECCION DEL INTERIOR

Partida		CREDITO - ANUAL	
Prin- cipal	Par- cial	Parcial	Total
<b>ITEM 2 — OTROS GASTOS</b>			
a)1	<b>GASTOS GENERALES</b>		30.410.000.—
	2 Alquiler de Inmuebles	230.000.—	
	6 Combustibles y Lubricantes	1 500 000 —	
	7 Comunicaciones	100 000 —	
	13 Conservación de Vehículos	600 000 —	
	14 Conservaciones Varias	600 000 —	
	15 Energía Eléctrica	180.000 —	
	18 Fletes y Acarreos	200 000 —	
	23 Gastos Generales	300 000 —	
	26 Impuestos y Tasas	100 000.—	
	27 Limpieza y Desinfección	300 000.—	
	29 Productos Químicos	12 000 000.—	
	32 Racionamiento y Alimentos	12 000.000 —	
	34 Ropa	1.000.000.—	
	38 Uniformes y Equipos	200 000 —	
	39 Útiles, Libros, Impresiones	300.000.—	
	40 Viáticos y Movilidad	800.000.—	
b)1	<b>INVERSIONES Y RESERVAS</b>		400.000.—
	1 Adquisiciones Varias	100 000.—	
	7 Instrumental Científico	250 000 —	
	16 Menaje y Bazar	50 000 —	
TOTAL DEL ITEM 2 .....		\$	30 810 000.—

**INCISO 21**

**HOSPITAL "EL CARMEN" DE METAN**

Partida		CATEGORIA o CONCEPTO	Nº de Carg.	Remun. Mens.	CREDITO - ANUAL	
Prin- cipal	Par- cial				Clase	Parcial
<b>ITEM 1 — GASTOS EN PERSONAL</b>						
a)		<b>SUELDOS</b>				<u>7 196.880.—</u>
	1	Partidas Individuales	57		7 196 880.—	
1		<b>PERS. ADM. Y TECNICO</b>				<u>3.986.640.—</u>
	1	Partidas Individuales	27		3.986 640.—	
		<b>Administrativo</b>	4		650 640 —	
		Director Zonal	1	25.000.—	300 000.—	
	12	Auxiliar 2º	1	9 700 —	128 400 —	
	15	Auxiliar 5º	1	9 700.—	116 400 —	
	19	Auxiliar 9º	1	8 820 —	105.840 —	
		<b>Profesionales</b>	8		1 566 000.—	
		Jefe de Servicio	5	19 000.—	684 000.—	
	2	Oficial 1º (Méd Broq Asist)	5	14 700.—	882 000 —	
		<b>Sub-Técnico</b>	15		1 770 000.—	
	12	Auxiliar 2º	2	10 700.—	256 800.—	
	15	Auxiliar 5º	13	9 700 —	1 513 200.—	
2		<b>PERS. OBR. Y DE MAESTR.</b>				<u>128.400.—</u>
	1	Partidas Individuales	1		128 400 —	
	12	Auxiliar 2º	1	10 700 —	128 400 —	
4		<b>PERSONAL DE SERVICIO</b>				<u>2.443.440.—</u>
	1	Partidas Individuales	23		2 443 440 —	
	17	Auxiliar 7º	1	9 300 —	111 600 —	
	18	Auxiliar 8º	1	9 100 —	109 200 —	
	19	Auxiliar 9º	21	8 820 —	2 222 640 —	
9		<b>CLERO</b>				<u>638 400.—</u>
	1	Partidas Individuales	6		638 400 —	
	18	Auxiliar 8º	1	9 100.—	109.200.—	
	19	Auxiliar 9º	5	8 820 —	529 200 —	
c)		<b>BONIFIC. Y SUPLEMENT.</b>				<u>599.740.—</u>
	2	Partidas Globales			599 740 —	
	2	Sueldo Anual Complementario			599 740 —	
e)		<b>APORTE PATRONAL</b>				<u>935.600.—</u>
	2	Partidas Globales			935 600 —	
	1	Caja de Jubilac y Pens.			935.600 —	
		<b>TOTAL ITEM 1 ... ..</b>				<u>\$ 8 732 220.—</u>

INCISO 21  
HOSPITAL "NUESTRA SEÑORA DEL CARMEN" DE METAN

Partida		CREDITO - ANUAL	
Prin- cipal	Par- cial	Parcial	Total
<b>ITEM 2 — OTROS GASTOS</b>			
a)1	<b>GASTOS GENERALES</b>		2 984 000 —
	6 Combustibles y Lubricantes	200 000.—	
	7 Comunicaciones	15 000 —	
	13 Conservación de Vehículos	66 000 —	
	14 Conservaciones Varias	50 000 —	
	15 Energía Eléctrica	25 000 —	
	23 Gastos Generales	12.000 —	
	27 Limpieza y Desinfección	18 000 —	
	29 Productos Químicos	1 406.000.—	
	32 Racionamiento y Alimentos	1.106 006 —	
	34 Ropa	70.000 —	
	38 Uniformes y Equipos	16.000 —	
	39 Utiles, Libros, Impresiones	12 000 —	
	40 Viáticos y Movilidad	12 000 —	
b)1	<b>INVERSIONES Y RESERVAS</b>		35 000 —
	1 Adquisiciones Varias	5 000 —	
	7 Instrumental Científico	26.000 —	
	16 Menaje y Bazar	16 000 —	
	<b>TOTAL DEL ITEM 2</b>	<b>\$ 3 019 000 —</b>	

INCISO 2/2

HOSPITAL "SAN VICENTE DE PAUL" — ORAN

Partida		CATEGORIA o CONCEPTO	Nº de Carg.	Remun. Mons.	CREDITO - ANUAL	
Prin- cipal	Par- cial				Parcial	Principal
<b>ITEM 1 — GASTOS EN PERSONAL</b>						
a)		<b>SUELDOS</b>				6.256.800.—
	1	Partidas Individuales	49		6 256 800 —	
1		<b>PERS. ADM. Y TECNICO</b>				3 422.400.—
	1	Partidas Individuales	23		3 422 400.—	
		<b>Administrativo</b>	3		528 000 —	
		Director Zonal	1	25.000 —	300 000 —	
	14	Auxiliar 4º	1	9 900 —	118.800 —	
	18	Auxiliar 3º	1	9 100 —	109 200 —	
		<b>Profesionales</b>	8		1 490 400 —	
		Jefe de Servicio	1	19 000 —	228 000 —	
		Jefe de Clínica	1	17 000 —	204 000.—	
	2	Ofic 1º (Med. Bloq. Asist.)	6	14.700 —	1 058 400 —	
		<b>Sub-Técnico</b>	12		1 404 000 —	
	12	Auxiliar 2º	1	10 700 —	128 400 —	
	15	Auxiliar 5º	10	9 700 —	1 164 000 —	
	17	Auxiliar 7º	1	9 300 —	111 600 —	
2		<b>PERS. OBR. Y DE MAESTR</b>				256.800.—
	1	Partidas Individuales	2		256 800 —	
	12	Auxiliar 2º	2	10 700 —	256 800 —	
4		<b>PERSONAL DE SERVICIO</b>				1.911.840.—
	1	Partidas Individuales	18		1 911 840 —	
	18	Auxiliar 8º	2	9 100 —	218 400.—	
	19	Auxiliar 9º	16	8 820 —	1.693 440 —	
9		<b>CLERO</b>				665.760.—
	1	Partidas Individuales	6		665 760 —	
	11	Auxiliar 1º	1	11.100 —	133 200.—	
	18	Auxiliar 8º	1	9 100 —	109 200 —	
	19	Auxiliar 9º	4	8 820 —	423.360 —	
c)		<b>BONIFIC. Y SUPLEMENT.</b>				521.400.—
2		Partidas Globales			521.400.—	
	2	Sueldo Anual Complementario			521 400 —	
e)		<b>APORTE PATRONAL</b>				813.390.—
2		Partidas Globales			813 390 —	
	1	Caja de Jubilac. y Pens			813.390.—	
<b>TOTAL ITEM 1 . . .</b>						<b>\$ 7 591.590.—</b>

INCISO 2/2  
HOSPITAL "SAN VICENTE DE PAUL" DE ORAN

Partida		CREDITO - ANUAL	
Prin- cipal	Par- cial	Parcial	Total
<b>ITEM 2 — OTROS GASTOS</b>			
a)1	<b>GASTOS GENERALES</b>		5.981.000.—
	6 Combustibles y Lubricantes	200.000.—	
	7 Comunicaciones	5.000.—	
	13 Conservación de Vehículos	60.000 —	
	14 Conservaciones Varias	70 000.—	
	15 Energía Eléctrica	100 000 —	
	23 Gastos Generales	18 000 —	
	26 Impuestos y Tasas	10 000 —	
	27 Limpieza y Desinfección	30 000.—	
	29 Productos Químicos	3 000 000 —	
	22 Racionamiento y Alimentos	2 330 000 —	
	34 Ropa	100 000 —	
	33 Uniformes y Equipos	15 000 —	
	39 Utiles Libros, Impresiones	13 000 —	
	40 Viáticos y Movilidad	25 000 —	
		-----	
b)1	<b>INVERSIONES Y RESERVAS</b>		35 000.—
	1 Adquisiciones Varias	, 000 —	
	7 Instrumental Científico	20 000 —	
	16 Menaje y Bazar	10 000 —	
		-----	
	<b>TOTAL DEL ITEM 2</b>		<b>\$ 6 016 000.—</b>
			-----
			-----



INCISO 2/3

HOSPITAL "MELCHORA F. DE CORNEJO" — R. DE LA FRONTERA

Partida		CATEGORIA o CONCEPTO	Nº de Carg.	Remun. Mens.	CREDITO - ANUAL	
Prin- cipal	Par- cial				Clase	Parcial
<b>ITEM 1 — GASTOS EN PERSONAL</b>						
a)		<b>SUELDOS</b>				6.553.440.—
	1	Partidas Individuales	53		6.553.440.—	
1		<b>PERS. ADM. Y TECNICO</b>				4.599.840.—
	1	Partidas Individuales	33		4.599.840.—	
		Administrativo	4		648.240.—	
		Directo: Zonal	1	25.000.—	300.000.—	
	12	Auxiliar 2º	1	10.700.—	128.400.—	
	16	Auxiliar 6º	1	9.500.—	114.000.—	
	19	Auxiliar 9º	1	8.820.—	105.840.—	
		Profesionales	8		1.488.000.—	
		Jefe de Servicio	2	19.000.—	456.000.—	
		Medico Consultor	1	15.500.—	186.000.—	
	2	Ofic 1º (Med Big. Asst.)	4	14.700.—	705.600.—	
	9	Ofic. 8º (Obst. Kinies. y Dietista).	1	11.700.—	140.400.—	
		Sub-Técnico	21		2.463.600.—	
	12	Auxiliar 2º	1	10.700.—	128.400.—	
	13	Auxiliar 3º	1	10.800.—	123.600.—	
	15	Auxiliar 5º	19	9.700.—	2.211.600.—	
2		<b>PERS. OBR. Y DE MAEST.</b>				256.800.—
	1	Partidas Individuales	2		256.800.—	
	12	Auxiliar 2º	2	10.700.—	256.800.—	
4		<b>PERSONAL DE SERVICIO</b>				1.696.800.—
	1	Partidas Individuales	16		1.696.800.—	
	18	Auxiliar 8º	1	9.100.—	109.200.—	
	19	Auxiliar 9º	15	8.820.—	1.587.600.—	
h)		<b>BONIFIC. Y SUPLEMENT.</b>				546.120.—
B		Partidas Globales			546.120.—	
o)	2	Sueldo Anual Complementario			546.120.—	
		<b>APORTE PATRONAL</b>				851.950.—
2		Partidas Globales			851.950.—	
	1	Caja de Jubilac. y Pens			851.950.—	
TOTAL ITEM 1 . . .						\$ 7.951.510.—

INCISO 23

HOSPITAL "MELCHORA F. DE CORNEJO" DE ROSARIO DE LA FRONTERA

Partida		CONCEPTO	CREDITO - ANUAL	
Prin- cipal	Par- cial		Parcial	Total
<b>ITEM 2 — OTROS GASTOS</b>				
a)1		<b>GASTOS GENERALES</b>		<b>2 855.000.—</b>
	6	Combustibles y Lubricantes	180 000.—	
	7	Comunicaciones	15.000.—	
	13	Conservación de Vehículos	60 000 —	
	14	Conservaciones Varias	50 000 —	
	15	Energía Eléctrica	16 000 —	
	23	Gastos Generales	12 000 —	
	27	Limpieza y Desinfección	18 000 —	
	29	Productos Químicos	1 300 000 —	
	32	Racionamiento y Alimentos	1.100.000 —	
	34	Ropa	70 000 —	
	38	Uniformes y Equipos	10 000 —	
	39	Útiles, Libros, Impresiones	12.000.—	
	40	Viáticos y Movilidad	12 000 —	
b)1		<b>INVERSIONES Y RESERVAS</b>		<b>40.000.—</b>
	1	Adquisiciones Varias	10 000 —	
	7	Instrumental Científico	20 000 —	
	16	Menaje y Bazar	10 000 —	
		<b>TOTAL DEL ITEM 2 . . . .</b>		<b>\$ 2 895 000 —</b>

INCISO 3

DEPARTAMENTO DE LUCHA ANTITUBERCULOSA

Partida			CATEGORIA o CONCEPTO	Nº de Carg.	Remun. Mens.	CREDITO - ANUAL	
Prin- cipal	Par- cial	Cla- se				Parcial	Principal
<b>ITEM 1 — GASTOS EN PERSONAL</b>							
a)			<b>SUELDOS</b>				55 026 960 —
	1		Partidas Individuales	439		55 026 960 —	
			<b>PERS. ADM. Y TECNICO</b>				30 586 320 —
	1		Partidas Individuales	217		30 586 320 —	
			Administrativo	39		5 188 320 —	
			Director	1	30 000 —	360 000 —	
			Sub-Director 2da.	1	26.000.—	312 000 —	
			Sub-Director 3ra	1	24 000 —	264 000 —	
			Secretario General	1	19 000 —	228 000 —	
	3		Oficial 2º	1	13.700.—	164 400.—	
	4		Oficial 3º	1	13 200 —	158 400 —	
	12		Auxiliar 2º	1	10 700 —	128 400 —	
	13		Auxiliar 3º	2	10 300.—	247.200.—	
	14		Auxiliar 4º	1	9 900 —	118 800 —	
	16		Auxiliar 6º	9	9 500 —	1 026 000 —	
	17		Auxiliar 7º	3	9 300 —	334 800 —	
	18		Auxiliar 8º	14	9 100.—	1 528 800 —	
	19		Auxiliar 9º	3	8.820.—	317.520 —	
			<b>Profesionales</b>	<b>51</b>		<b>10.158.000.—</b>	
			Médico Coordinador	1	30.000.—	360.000.—	
			Jefe Servicio	11	19 000.—	2 508 000 —	
			Jefe de Clínica	7	17 000 —	1 428 000 —	
			Médico de Guardia	7	17 000 —	1 428.000 —	
			Médico Consultor	5	15 500.—	930.000 —	
	1		Ofic. Principal (Méd. Agreg.)	2	15 700 —	753 600 —	
	2		Ofic. 1º (Med. Asist.)	13	14 700 —	2 293 200 —	
	2		Ofic. 1º Bioquímico	1	14 700 —	176 400 —	
	3		Ofic. 5º Dietista	2	11 700 —	280 800 —	
			<b>Sub-Técnico</b>	<b>126</b>		<b>15.240 000 —</b>	
	12		Auxiliar 2º	10	10 700 —	1 284 000 —	
	13		Auxiliar 3º	63	10 300 —	7 786 800 —	
	15		Auxiliar 5º	53	9 700.—	6 169 200 —	
2			<b>PERS. OBR. Y DE MAEST.</b>				2.643 360 —
	1		Partidas Individuales	23		2 643 360 —	
			Auxiliar Mayor	1	11.500.—	138.000 —	
	12		Auxiliar 2º	4	16.700.—	513.600 —	
	13		Auxiliar 3º	5	10 300 —	618 000 —	
	14		Auxiliar 4º	8	9 000 —	950 400 —	
	19		Auxiliar 9º	4	8 820 —	423 360 —	
3			<b>PERSONAL DE SERVICIO</b>				19 747.680.—
	1		Partidas Individuales	184		19 747 680 —	
			Auxiliar 6º	7	9 500 —	342 000 —	
			Auxiliar 8º	74	9.100 —	8.080 800 —	
			Auxiliar 9º	107	8 820 —	11 324 880 —	

Partida			CATEGORIA o CONCEPTO	Nº de Carg.	Remun. Mens.	CREDITO - ANUAL	
Prin- cipal	Par- cial	Cla- se				Parcial	Principal
9			<b>CLERO</b>				2.049.600 —
	1		Partidas Individuales	18		2.049.600.—	
		12	Auxiliar 2º	1	10.700.—	128.400 —	
		13	Auxiliar 3º	2	10.300 —	247.200 —	
		17	Auxiliar 7º	16	9.300 —	1.674.000 —	
e)			<b>BONIFIC. Y SUPLEMEN.</b>				16.508.092.—
2			Partidas Globales			16.508.092.—	
		2	Sueldo Anual Complement.			5.502.700 —	
		6	Suplemento p[Estab Infecto Contagioso (20%)			11.005.392 —	
e)			<b>APORTE PATRONAL</b>				8.584.210 —
2			Partidas Globales			8.584.210 —	
		1	Caja de Jubilac. y Pens			8.584.210.—	
			<b>TOTAL ITEM 1 ...</b>				<b>\$ 80.119.262 —</b>

**INCISO 3**  
**DEPARTAMENTO DE LUCHA ANTITUBERCULOSA**

<b>Partida</b>		<b>CREDITO - ANU</b>	
<b>Prin- cipal</b>	<b>Par- cial</b>	<b>Parcial</b>	<b>Total</b>
<b>CONCEPTO</b>			
<b>ITEM 2 — OTROS GASTOS</b>			
a)1	<b>GASTOS GENERALES</b>		<b>33.525.000.—</b>
	6 Combustibles y Lubr.cantes	1 500 000 —	
	7 Comunicaciones	110.000.—	
	13 Conservación de Vehiculos	100 000.—	
	14 Conservaciones Varias	400 000 —	
	15 Energía Electrica	330 000 —	
	18 Fletes y Acarreos	15 000 —	
	23 Gastos Generales	70 000 —	
	26 Impuestos y Tasas	300 000.—	
	27 Limpieza y Desinfección	400.000.—	
	29 Productos Químicos	13 000 000 —	
	32 Racionamiento y Alimentos	15 000 000 —	
	34 Ropa	1 000 000 —	
	36 Uniformes y Equipos	500.000.—	
	39 Útiles, Libros, Impresiones	200 000 —	
	40 Váticos y Movilidad	100 000 —	
b)1	<b>INVERSIONES Y RESERVAS</b>		<b>5 100 000.—</b>
	1 Adquisiciones Varias	150 000 —	
	7 Instrumental Científico	250 000 —	
	16 Menaje y Bazar	200 000.—	
	Adquisición Equipo Móvil Abreu- gráfico — Ley N° 3468	4 500 000 —	
c)1	<b>SUBSIDIOS Y SUBVENCIONES</b>		<b>1 900.000.—</b>
	5 Varios Liga Argentina Lucha An- tituberculosa	1 900 000 —	
<b>TOTAL DEL ITEM 2 ....</b>		<b>\$ 40.525.000.—</b>	



INCISO 4

POLICLINICO REGIONAL "SAN BERNARDO"

Partida		Clase	CATEGORIA o CONCEPTO	Nº de Carg.	Remun. Mens.	CREDITO - ANUAL	
Prin- cipal	Par- cial					Parcial	Principal
<b>ITEM 1 — GASTOS EN PERSONAL</b>							
a)			<b>SUELDOS</b>				53.550.760 —
	1		Partidas Individuales	403		53.550.760.—	
1			<b>PERS. ADM. Y TECNICO</b>				38.375.560 —
	1		Partidas Individuales	264		38.375.560 —	
			<b>Administrativo</b>	39		4.716.960.—	
			Director	1	30.000.—	360.000.—	
			Servicio General	1	19.000.—	228.000.—	
	3		Oficial 2º	1	13.700.—	164.400.—	
	4		Oficial 3º	1	13.200.—	158.400.—	
	15		Auxiliar 5º	1	3.700.—	116.400.—	
	16		Auxiliar 6º	7	9.500.—	798.000.—	
	17		Auxiliar 7º	3	9.300.—	334.800.—	
	18		Auxiliar 8º	5	9.100.—	546.000.—	
	19		Auxiliar 9º	19	8.820.—	2.010.960.—	
			<b>Profesionales</b>	84		16.490.400.—	
			Médico Consultor	1	15.500.—	186.000.—	
			Jef. de Servicio	2	17.000.—	342.000.—	
			Jefe de Clínica	13	17.000.—	2.652.000.—	
			Médico de Guardia	6	17.000.—	1.224.000.—	
	1		Oficial 1º (Médico y Odontólogo Agregado)	17	15.700.—	3.202.800.—	
	2		Oficial 1º (Médico y Odontólogo Asistente)	13	14.700.—	2.293.200.—	
	2		Oficial 1º (Bioq Asist)	4	14.700.—	705.600.—	
	9		Oficial 8º (Dietista)	1	11.700.—	140.400.—	
	9		Oficial 8º (Fonólogo)	1	11.700.—	140.400.—	
	9		Oficial 8º (Kinesiólogo)	1	11.700.—	140.400.—	
	9		Oficial 8º (Biólogo)	1	11.700.—	140.400.—	
			<b>Sub-Técnico</b>	140		17.168.200.—	
			9 Oficial 8º	1	11.700.—	140.400.—	
	11		Auxiliar 1º	3	11.100.—	399.600.—	
	12		Auxiliar 2º	11	10.700.—	1.412.400.—	
	13		Auxiliar 3º	93	10.300.—	11.494.000.—	
	15		Auxiliar 5º	32	9.700.—	3.224.800.—	
2			<b>PERS. OBR. Y DE MAEST.</b>				3.115.440.—
	1		Partidas Individuales	27		3.115.440.—	
			10 Auxiliar Mayor	2	11.500.—	276.000.—	
			12 Auxiliar 2º	3	10.700.—	385.200.—	
			13 Auxiliar 3º	2	10.300.—	247.200.—	
			14 Auxiliar 4º	1	9.900.—	712.800.—	
			17 Auxiliar 7º	1	9.300.—	111.600.—	
			18 Auxiliar 8º	2	9.100.—	218.400.—	
			19 Auxiliar 9º	11	8.820.—	1.164.240.—	

Partida			CATEGORIA o CONCEPTO	Nº de Carg.	Remun. Mens.	CREDITO - ANUAL	
Prin- cipal	Par- cial	Clas. se				Parcial	Principa
4			<b>PERSONAL DE SERVICIO</b>				11.150.160.—
	1		Partidas Individuales	105		11 150 160.—	
		18	Auxiliar 8º	11	9.100.—	1 201.200 —	
		19	Auxiliar 9º	94	8 820 —	9 948 960 —	
9			<b>CLERO</b>				909 600.—
	1		Partidas Individuales	8		909 600 —	
		12	Auxiliar 2º	1	10 700 —	128 400 —	
		17	Auxiliar 7º	1	9 300 —	781 200 —	
c)			<b>BONIFIC. Y SUPLEMENT.</b>				4 463 760.—
2			Partidas Globales			4 463 760 —	
		2	Sueldo Anua Complement.			4 463 760 —	
e)			<b>APORTE PATRONAL</b>				6.963.470.—
2			Partidas Globales			6 963 470 —	
		1	Caja de Jubilac y Pens			6 963 470 —	
			<b>TOTAL ITEM 1</b>				<b>\$ 64 977 990.—</b>



**INCISO 4**  
**POLICLINICO REGIONAL "SAN BERNARDO"**

<b>Partida</b>		<b>CREDITO - ANUAL</b>	
<b>Prin- cipal</b>	<b>Par- cial</b>	<b>Parcial</b>	<b>Principal</b>
<b>CONCEPTO</b>			
<b>ITEM 2 — OTROS GASTOS</b>			
a)1	<b>GASTOS GENERALES</b>		25.900.000.—
	6 Combustibles y Lubricantes	3 500.000 —	
	7 Comunicaciones	200 000.—	
	13 Conservación de Vehiculos	150 000.—	
	14 Conservaciones Varias	700 000 —	
	15 Energía Electrica	1 200 000 —	
	23 Gastos Generales	250 000 —	
	26 Impuestos y Tasas	600 000 —	
	27 Limpieza y Desinfección	250 000 —	
	29 Productos Químicos	7 500 000 —	
	32 Racionamiento y Alimentos	10 000 000 —	
	34 Ropa	1 000 000 —	
	38 Uniformes y Equipos	300 000 —	
	39 Utiles, Libros, Impresiones	150 000 —	
	40 Viáticos y Movilidad	70 000 —	
		<hr style="width: 100%;"/>	
b)1	<b>INVERSIONES Y RESERVAS</b>		3.150.000 —
	1 Adquisiciones Varias	50 000 —	
	6 Instalaciones Varas (Inst plgas)	2 500 000 —	
	7 Instrumenta Científico	300 000 —	
	11 Máquinas, Motores y Herramientas	100 000 —	
	16 Menaje y Bazar	200 000 —	
		<hr style="width: 100%;"/>	
<b>TOTAL DEL ITEM 2</b>			<b>\$ 29.050.000.—</b>
			<hr style="width: 100%;"/>
			<hr style="width: 100%;"/>



**INCISO 5**  
**DEPARTAMENTO DE MATERNIDAD E INFANCIA**

Partida			CATEGORIA	Nº de	Remun.	CREDITO - ANUAL		
Prin- cipal	Par- cial	Clas- se	CONCEPTO	Carg.	Mens.	Parcial	Principal	
<b>ITEM 1 — GASTOS EN PERSONAL</b>								
a)			<b>SUELDOS</b>				48 603.360.—	
	1		Partidas Individuales	368		48 603 360.—		
	1		<b>PERS. ADM. Y TÉCNICO</b>				36.211.920.—	
	1		Partidas Individuales	253		36 211 920 —		
			<b>Administrativo</b>	33		4.330 560 —		
			Director	1	30 000.—	360.000 —		
			Secretario	2	19.900.—	456.000.—		
			Oficial 2º	1	13.700.—	164 400.—		
			Oficial 3º	2	13 200.—	316 800 —		
			Oficial 4º	1	12.990.—	154.800.—		
			Auxiliar 3º	1	10.300.—	123 600 —		
			Auxiliar 4º	2	9 900.—	237 600.—		
			Auxiliar 6º	5	9.500.—	570 000.—		
			Auxiliar 7º	5	9.300.—	558 000.—		
			Auxiliar 8º	4	9.100.—	436 800.—		
			Auxiliar 9º	3	8.820.—	952 560.—		
			<b>Profesionales</b>	75		14.196 000.—		
			Jefe de Servicio	12	19 000 —	2.736 000.—		
			Jefe de Clínica	3	17 000 —	1.836 000.—		
			Médico de Guardia	12	17 000 —	2.448 000.—		
			Médico Consultor	2	15 500 —	372 000.—		
			Ofic. Pcpal (Biq. Agreg)	2	15 700 —	376 800 —		
			Otro Pcpal (Méd Agreg)	7	15.700.—	1.318 800 —		
			Oficial 1º (Biq. Asist)	2	14 700 —	352 800.—		
			Oficial 1º (Méd. Asist)	18	14 700 —	3 175 200.—		
			Oficial 1º (Farmacéut.)	1	14 700 —	176 400.—		
			Oficial 8º (Obst. Kines. y Dietista).	10	11.700.—	1.404 000 —		
			<b>Sub-Técnicos</b>	145		17.685 360.—		
			Oficial 3º	2	11 700 —	280 800 —		
			Auxiliar 2º	12	10.700 —	1 540 800 —		
			Auxiliar 3º	32	10.300.—	11.371 200.—		
			Auxiliar 5º	34	9 700.—	3.957.600.—		
			Auxiliar 7º	1	8.300 —	111 600.—		
			Auxiliar 9º	4	8 820 —	423 360.—		
2			<b>PERS OBR Y DE MAEST.</b>				2.076.480.—	
	1		Partidas Individuales	18		2 076 480 —		
			Auxiliar Mayor	1	11 500 —	133 000 —		
			Auxiliar 2º	2	10.700 —	256.800.—		
			Auxiliar 4º	7	9.900 —	831 600.—		
			Auxiliar 8º	1	9.100.—	109.200 —		
			Auxiliar 9º	7	8 820 —	740.880 —		
4			<b>PERSONAL DE SERVICIO</b>				10.208.960.—	
	1		Partidas Individuales	96		10 200 960.—		
			Auxiliar 8º	12	9.100.—	1 310 400.—		
			Auxiliar 9º	84	8 820.—	8 890 560.—		

Partida			CATEGORIA o CONCEPTO	Nº de Carg.	Remun. Mens.	CREDITO - ANUAL	
Prin- cipal	Par- cial	Cla- se				Parcial	Principal
8			<b>PERSONAL DOCENTE</b>				
	1		Partidas Individuales	1		114.000.—	114 000 —
		16	Auxiliar 6º	1	9.500.—	114 000 —	
c)			<b>BONIFIC. Y SUPLEMENT.</b>				4 429 470 —
2			Partidas Globales			4 429 470.—	
		2	Sueldo Anual Complement.			4 079 476 —	
		6	Suplem por Zona Infecto Contagiosa (20%)			356 000 —	
e)			<b>APORTE PATRONAL</b>				6 363 940 —
2			Partidas Globales			6 363 940 —	
		1	Caja de Jubilac y Pens			6 363 940 —	
			<b>TOTAL ITEM 1</b>				<b>\$ 59 396 770 —</b>

INCISO 5

DEPARTAMENTO DE MATERNIDAD E INFANCIA

Partida			CREDITO - ANUAL	
Prin- cipal	Par- cial	CONCEPTO	Parcial	Total
<b>ITEM 2 — OTROS GASTOS</b>				
a)1		<b>GASTOS GENERALES</b>		15 215.000.—
	4	Animales para Experimentación	5 000 —	
	6	Combustibles y Lubricantes	600 000 —	
	7	Comunicaciones	50 000 —	
	13	Conservación de Vehículos	70 000 —	
	14	Conservaciones Varias	200 000 —	
	15	Energía Eléctrica	300 000 —	
	23	Gastos Generales	200 00 —	
	26	Impuestos y Tasas	10 000 —	
	27	Limpieza y Desinfección	300 000.—	
	29	Productos Químicos	6 000 000 —	
	32	Racionamiento y Alimentos	6 000 000 —	
	34	Ropa	700 000 —	
	38	Uniformes y Equipos	300 000 —	
	39	Útiles, Libros Impresiones	280 000 —	
	40	Viáticos y Movilidad	200 000 —	
b)1		<b>INVERSIONES Y RESERVAS</b>		550.000 —
	1	Adquisiciones Varias	50 000 —	
	7	Instrumental Científico	300 000 —	
	16	Manaje y Bazar	100 000 —	
	17	Moblaje, Artefactos y Tapicería	100 000 —	
		<b>TOTAL DEL ITEM 2 .....</b>		<b>\$ 15 765.000.—</b>



**INCISO 6**  
**DIRECCION DE ASISTENCIA PUBLICA**

Partida		CATEGORIA o CONCEPTO	Nº de Carg.	Remun. Mens.	CREDITO - ANUAL	
Prin- cipal	Par- cial				Clase	Parcial
<b>ITEM 1 — GASTOS EN PERSONAL</b>						
a)		<b>SUELDOS</b>				<b>24.316.320.—</b>
	1,	Partidas Individuales	179		24 916.320 —	
1		<b>PERS. ADM. Y TECNICO</b>				<b>20.645.040.—</b>
	1	Partidas Individuales	144		20 645 040 —	
		Administrativo	18		2 427 840 —	
		Director	1	30 000 —	360 000 —	
		Secretario General	1	19.000.—	228 000.—	
	7	Oficial 6º	1	12 300 —	147 600 —	
	11	Auxiliar 1º	1	11.100.—	133 200.—	
	14	Auxiliar 4º	1	9 900 —	118 800 —	
	15	Auxiliar 5º	1	9.700 —	116 400.—	
	16	Auxiliar 6º	2	9.500.—	228 000.—	
	17	Auxiliar 7º	3	9 300.—	334 800 —	
	18	Auxiliar 8º	6	9 100 —	655 200 —	
	19	Auxiliar 9º	1	8 320.—	105 840.—	
		<b>Profesionales</b>	41		7 869 600.—	
		Jefe de Servicio	3	19 000 —	684 000.—	
		Jefe de Clínica y Médico de Guardia	14	17 000 —	2 856 000.—	
	1	Oficial Ppal. (Méd. Agr)	8	15.700.—	1 507 200.—	
	2	Oficial 1º (Méd. Asistente)	16	14 700 —	2 822 400.—	
		<b>Sub-Técnico</b>	85		10.347 600.—	
		11 Auxiliar 1º	1	11.100.—	133 200 —	
		12 Auxiliar 2º	1	10 700 —	128 400 —	
		13 Auxiliar 3º	59	10.300.—	7.292.400.—	
		15 Auxiliar 5º	24	9.700 —	2.793 600 —	
2		<b>PERS. OBR Y DE MAEST.</b>				<b>3.200.400.—</b>
	1	Partidas Individuales	25		3 200 400 —	
		10 Auxiliar Mayor	2	11.500 —	276 000.—	
		11 Auxiliar 1º	2	11 100.—	266 400.—	
		12 Auxiliar 2º	18	10 700 —	2.311 200 —	
		14 Auxiliar 4º	2	9 900 —	237 600 —	
		18 Auxiliar 8º	1	9.100.—	109 200.—	
4		<b>PERSONAL DE SERVICIO</b>				<b>1.070.880.—</b>
	1	Partidas Individuales	10		1 070 880 —	
		17 Auxiliar 7º	1	9 300 —	111.600.—	
		18 Auxiliar 8º	2	9 100.—	218.400.—	

(Continuación Asistencia Pública)

Partida		Clase	CATEGORIA o CONCEPTO	Nº de Carg.	Remun. Mens.	CREDITO - ANUAL	
Principal	Parcial					Parcial	Principal
c)		19	Auxiliar 9ª BONIFIC. Y SUPLEMENT.	7	8.820 —	740.880.—	
2			Partidas Globales			2.076.360.—	2 076.360.—
e)		2	Sueldo Anual Complement APORTE PATRONAL			2 076 360 —	
2			Partidas Globales			3 239 130 —	3 239 130.—
		1	Caja de Jubilac. y Pens.			3 239.130.—	
			TOTAL DEL ITEM 1				\$ 30.231.810.—



INCISO 6  
DIRECCION DE ASISTENCIA PUBLICA

Partida		CONCEPTO	CREDITO - ANUAL	
Prin- cipal	Par- cial		Parcial	Total
<b>ITEM 2 — OTROS GASTOS</b>				
a)1		<b>GASTOS GENERALES</b>		<b>6.990.000.—</b>
	2	Alquiler de Inmuebles	250.000.—	
	6	Combustibles y Lubricantes	400.000.—	
	7	Comunicaciones	20 000.—	
	13	Conservación de Vehículos	<b>300.000.—</b>	
	14	Conservaciones Varias	80.000.—	
	15	Energía Eléctrica	100.000.—	
	23	Gastos Generales	50 000 —	
	27	Limpieza y Desinfección	70 000 —	
	29	Productos Químicos	5 500 000 —	
	34	Ropa	50 000 —	
	38	Uniformes y Equipos	50 000 —	
	39	Útiles, Libros, Impresiones	70 000 —	
	40	Viáticos y Movilidad	50 000 —	
b)1		<b>INVERSIONES Y RESERVAS</b>		<b>120.000 —</b>
	1	Adquisiciones Varias	20 000 —	
	7	Instrumental Científico	100 000 —	
		<b>TOTAL DEL ITEM 2</b>		<b>\$ 7.110.000.—</b>

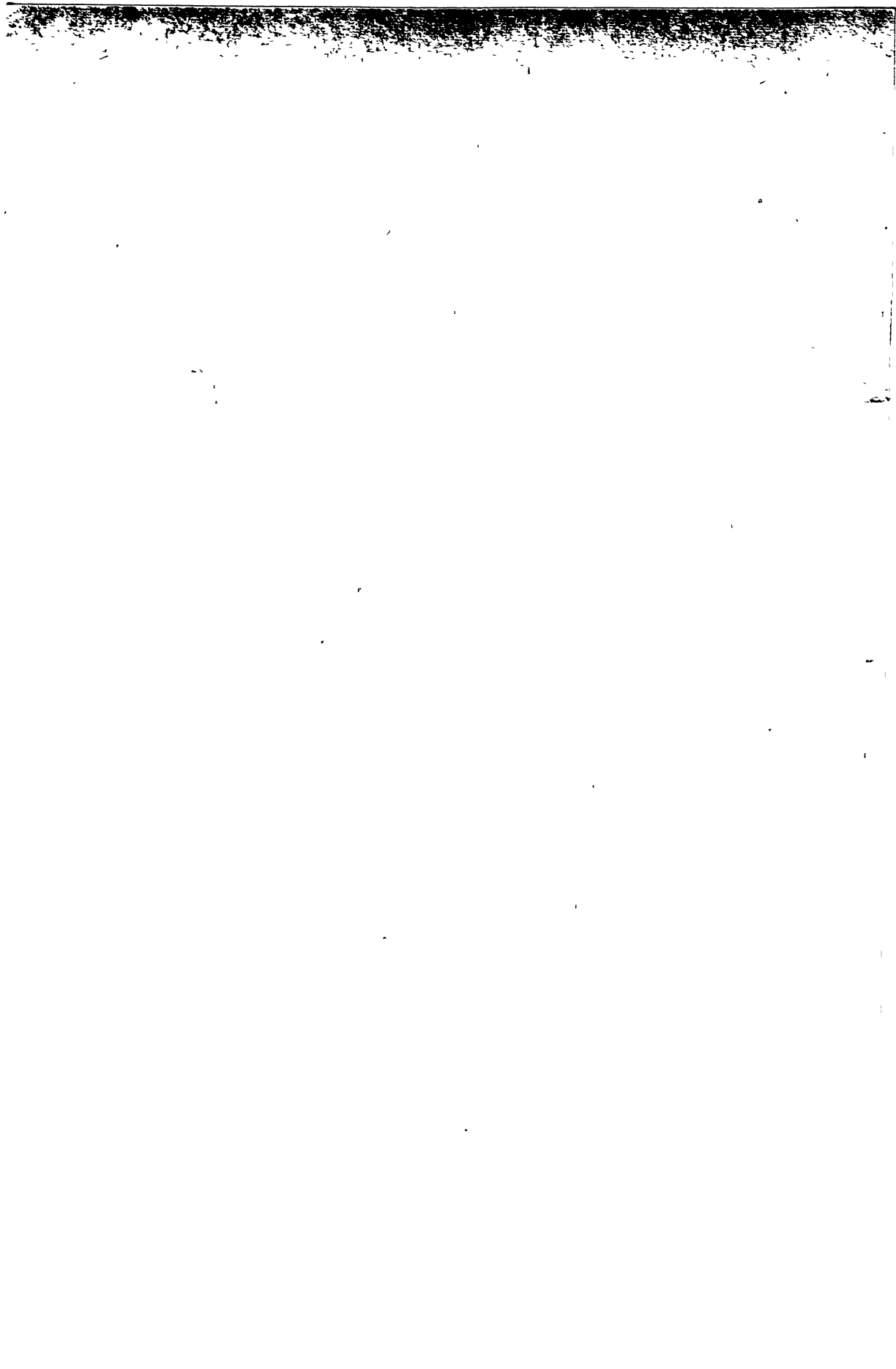

INCISO 7

DIRECCION DE PATRONATO Y ASISTENCIA SOCIAL DEL MENOR

Partida		CATEGORIA o CONCEPTO	Nº de Carg.	Remun. Mens.	CREDITO - ANUAL	
Prin- cipal	Par- cial				Parcial	Principal
<b>ITEM 1 — GASTOS EN PERSONAL</b>						
a)		<b>SUELDOS</b>				<b>16.478.840.—</b>
	1	Partidas Individuales	147		16 478.840.—	
1		<b>PERS. ADM. Y TECNICO</b>				<b>4.705.200.—</b>
	1	Partidas Individuales	37		4 705 200 —	
		Administrativo	28		3 597 600 —	
		Director	1	26.000 —	312 000.—	
		Sub-Director	1	22.000.—	264.000.—	
	12	Auxiliar 2º	9	10.700.—	1.155 600 —	
	14	Auxiliar 4º	3	9.900.—	356 400.—	
	15	Auxiliar 5º	1	9 700 —	116 400 —	
	16	Auxiliar 6º	1	9 500 —	114 000 —	
	17	Auxiliar 7º	1	9 300.—	111 600 —	
	18	Auxiliar 8º	1	9 100 —	109 200 —	
	19	Auxiliar 9º	10	8.820.—	1.058.400 —	
		Profesionales	1		176 400 —	
	2	Oficial 1º (Méd. Asist.)	1	14.700.—	176.400 —	
		Sub-Técnico	3		931 200 —	
2	15	Auxiliar 5º	3	9.700.—	931.200.—	<b>1.844.880 —</b>
	1	<b>PERS. OBR. Y DE MAEST.</b> Partidas Individuales	17		1 884 580 —	
	12	Auxiliar 2º	1	10 700.—	128.400 —	
	16	Auxiliar 6º	1	9 500 —	114 000 —	
	17	Auxiliar 7º	2	9.300.—	223 200 —	
	18	Auxiliar 8º	1	9.100.—	109.200.—	
	19	Auxiliar 9º	12	8.820.—	1.270 080 —	
4		<b>PERSONAL DE SERVICIO</b>				<b>8.175.600 —</b>
	1	Partidas Individuales	77		8 175 600 —	
	17	Auxiliar 7º	1	9 300 —	111 600 —	
	18	Auxiliar 8º	6	9.100.—	655 200 —	
	19	Auxiliar 9º	70	8 820.—	7 408 500 —	
8		<b>PERSONAL DOCENTE</b>				<b>888.480 —</b>
	1	Partidas Individuales	8		888 480 —	
	14	Auxiliar 4º	1	9.900.—	118 800 —	
	16	Auxiliar 6º	1	9 500.—	114.000 —	
	17	Auxiliar 7º	3	9.300.—	334 800 —	
	18	Auxiliar 8º	1	9 100 —	109 200 —	
	19	Auxiliar 9º	2	8 820 —	211 680 —	
9		<b>CLERO</b>				<b>859.680.—</b>
	1	Partidas Individuales			859 680 —	
	14	Auxiliar 4º	1	9 900 —	118 800 —	
	19	Auxiliar 9º	7	8 820 —	740 880 —	

(Cont. Dirección Patronato).

Partida		Clase	CATEGORIA o CONCEPTO	Nº de Carg.	Remun. Mens.	CREDITO - ANUAL	
Prin- cipal	Par- cial					Parcial	Principal
c)			BONIFIC. Y SUPLEMENT.				1.496.320.—
2			Partidas Globales			1.496.320.—	
e)		2	Sueldo Anual Complement, APORTE PATRONAL			1.496.320.—	2 156 420 —
2			Partidas Globales			2.156.420.—	
		1	Caja de Jubilac y Pens			2.156.420.—	
			TOTAL ITEM 1 .....				\$ 20.126.580.—

INCISO 7

DIRECCION DE PATRONATO Y ASISTENCIA SOCIAL DEL MENOR

Partida		CONCEPTO	CREDITO - ANUAL	
Prin- cipal	Par- cial		Parcial	Total
<b>ITEM 2 -- OTROS GASTOS</b>				
a)1		<b>GASTOS GENERALES</b>		14.250.000.--
	2	Alquiler de Inmuebles	200 000 --	
	6	Combustibles y Lubricantes	600 000.--	
	7	Comunicaciones	50 000 --	
	13	Conservación de Vehículos	100 000 --	
	14	Conservaciones Varias	200.000 --	
	15	Energía Eléctrica	120 000 --	
	23	Gastos Generales	80 000 --	
	27	Limpieza y Desinfección	90 000 --	
	28	Productos Químicos	70 000 --	
	32	Racionamiento y Alimentos	11 000 000 --	
	34	Ropa	600 000 --	
	38	Uniformes y Equipos	1.000 000.--	
	39	Útiles, Libros, Impresiones	100 000 --	
	40	Viáticos y Movilidad	40 000 --	
b)1		<b>INVERSIONES Y RESERVAS</b>		620.000.--
	1	Adquisiciones Varias	100 000 --	
	2	Animales	50 000 --	
	15	Material Pedagógico	50 000 --	
	16	Menaje y Bazar	300 000 --	
	17	Moblaje, Artefactos y Tapicería	100 000.--	
	21	Vehículos Varios	20 000 --	
<b>TOTAL DEL ITEM 2 .....</b>				<b>\$ 14 870.000.--</b>



**INCISO 8**

**DIRECCION DE MEDICINA PREVENTIVA**

Partida			CATEGORIA o CONCEPTO	Nº de Carg.	Remun. Mens.	CREDITO - ANUAL	
Prin- cipal	Par- cial	Clas- se				Parcial	Principal
<b>ITEM 1— GASTOS EN PERSONAL</b>							
a)			<b>SUELDOS:</b>				<b>11.258.880.—</b>
	1		Partidas Individuales	84		11 258.880.—	
1			<b>PERS. ADM. Y TECNICO</b>				<b>7.644.000.—</b>
	1		Partidas Individuales	52		7.644.000.—	
			<b>Administrativo</b>	25		3.622 800.—	
			Director	1	30 000.—	360.000.—	
			Sub-Director	1	26 000 —	312 000.—	
			Director de 2ª	1	26.000.—	312.000.—	
			Director de 3ª	1	20 000 —	240 000.—	
			Secretario	1	19.000.—	228 000.—	
	3		Oficial 2º	1	13 700 —	164 000.—	
	6		Oficial 5º	1	12 600 —	151 200 —	
	7		Oficial 6º	1	12 300 —	147 600 —	
	14		Auxiliar 4º	2	9.900.—	237 600 —	
	15		Auxiliar 5º	4	9 700 —	465 600 —	
	16		Auxiliar 6º	4	9 500 —	456.000.—	
	17		Auxiliar 7º	1	9 300 —	111.600.—	
	18		Auxiliar 8º	4	9 100 —	436 800.—	
			<b>Profesionales</b>	5		961 200.—	
			Jefe de Servicio	1	19.000.—	228.000.—	
			Jefe de Clínica	1	17 000.—	204.000.—	
	2		Oficial 1º (Veterinario)	3	14.700.—	529.200.—	
			<b>Sub-Técnico</b>	24		3 060 000 —	
	8		Oficial 7º (Insp. c/Título)	8	12.000.—	1.152.000.—	
	12		Auxiliar 2º	2	10.700 —	256.800.—	
	13		Auxiliar 3º	3	10.300 —	370 800.—	
	15		Auxiliar 5º	11	9 700 —	1 290 400.—	
2			<b>PERS. OBR Y DE MAEST.</b>				<b>2.655.600.—</b>
	1		Partidas Individuales	23		2.655 600.—	
			12 Auxiliar 2º	4	10.700 —	513 600.—	
			13 Auxiliar 3º	2	10.300.—	247 200 —	
			14 Auxiliar 4º	4	9 900 —	475 200 —	
			15 Auxiliar 5º	2	9 700 —	232 800 —	
			17 Auxiliar 7º	1	9 300 —	111 600 —	
			18 Auxiliar 8º	5	9 100 —	546 000 —	
			19 Auxiliar 9º	5	8 820 —	529 200 —	

(Cont. Direcc. Medicina Preventiva)

Partida		CATEGORIA o CONCEPTO	Nº de Carg.	Remun. Mens.	CREDITO - ANUAL	
Prin- cipal	Par- cial				Clase	Parcial
4		<b>PERSONAL DE SERVICIO</b>				959 280 —
	1	Partidas Individuales	9		959 280 —	
		18 Auxiliar 8º	2	9.100.—	218.400 —	
		19 Auxiliar 9º	7	8 820 —	740 880.—	
c)		<b>BONIFIC. Y SUPLEMENT.</b>				1 601 240.—
2		Partidas Globales			1 601 240 —	
		2 Sueldo Anual Complement.			989 240 —	
		6 Suplemento por Estableci- miento Infecto Contagioso.			612 000.—	
e)		<b>APORTE PATRONAL</b>				1.543 220.—
2		Partidas Globales			1 543.220.—	
		1 Caja de Jubilac. y Pens.			1.543 220 —	
		<b>TOTAL DEL ITEM 1 .....</b>				<b>\$ 14.403.340 —</b>



**INCISO 8**  
**DIRECCION DE MEDICINA PREVENTIVA**

<b>Partida</b>		<b>CONCEPTO</b>	<b>CREDITO - AÑUAL</b>	
<b>Prin- cipal</b>	<b>Par- cial</b>		<b>Parcial</b>	<b>Total</b>
<b>ITEM 2 — OTROS GASTOS</b>				
a)1		<b>GASTOS GENERALES</b>		5.235.000.—
	4	Animales para Experimentación	20 000 —	
	6	Combustibles y Lubricantes	300 000.—	
	7	Comunicaciones	70 000 —	
	13	Conservación de Vehículos	150 000 —	
	14	Conservaciones Varias	100 000.—	
	15	Energía Eléctrica	25 000.—	
	19	Forraje y Alimentación p[Animales	30 000.—	
	23	Gastos Generales	70 000 —	
	26	Impuestos y Tasas	20 000 —	
	27	Limpieza y Desinfección	50 000 —	
	29	Productos Químicos	1 900 000.—	
	30	Propaganda y Publicidad	30 000 —	
	38	Uniformes y Equipos	70 000.—	
	39	Útiles, Libros, Impresiones	150 000.—	
	40	Viajes y Movilidad	250 000 —	
		Campañas Varias Grandes Luchas	2 000 000 —	
b)1		<b>INVERSIONES Y RESERVAS</b>		340.000.—
	1	Adquisiciones Varias	150.000.—	
	7	Instrumental Científico	100 000 —	
	17	Moblaje, Artefactos y Tapicería	70 000.—	
	21	Vehículos Varios	20 000.—	
<b>TOTAL DEL ITEM 2 .....</b>				<b>\$ 5.575.000.—</b>

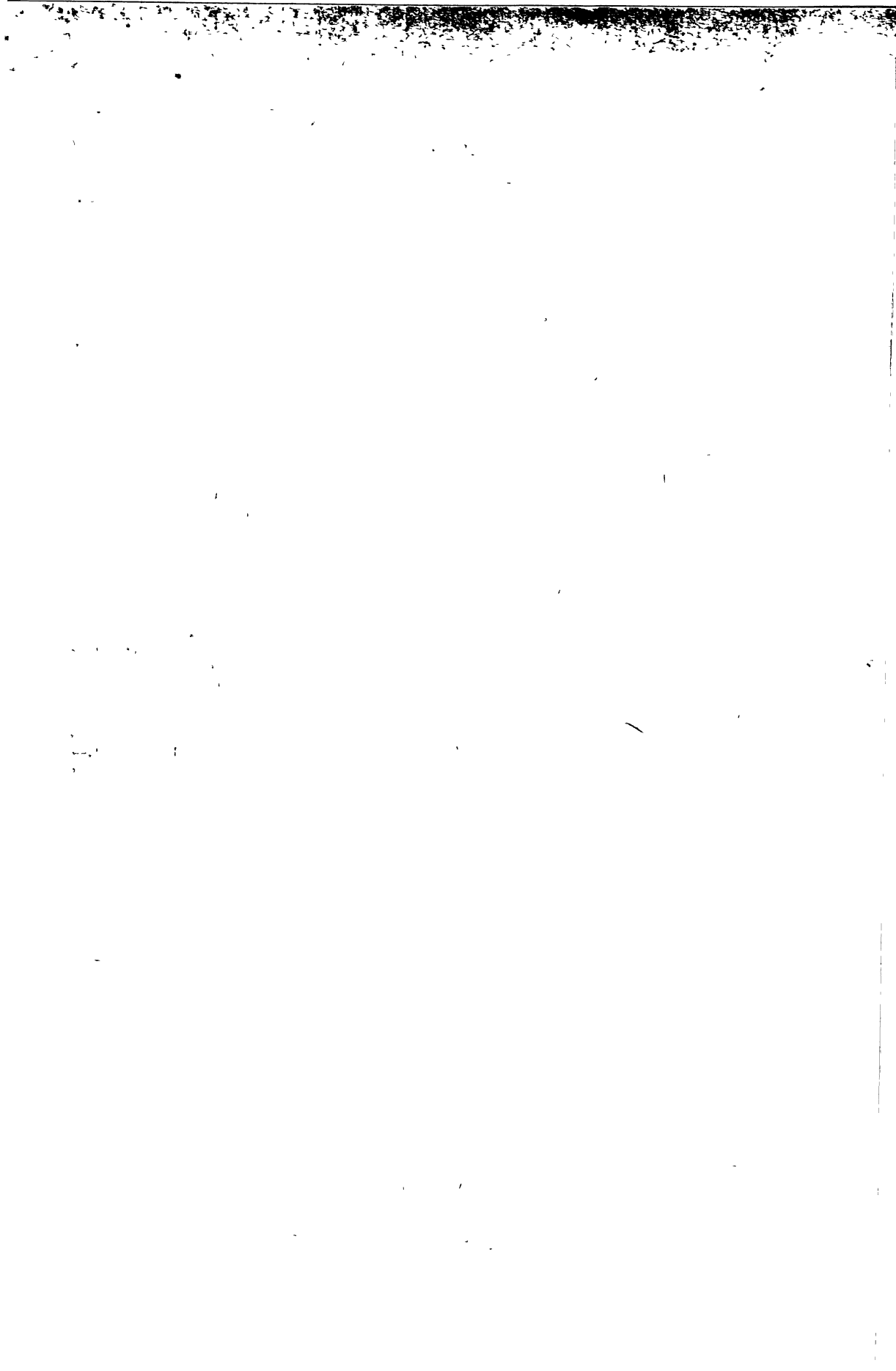

**INCISO 9**  
**INSTITUTO DE ENDOCRINOLOGIA**

Partida		CATEGORIA o CONCEPTO	Nº de Carg.	Remun. Mens.	CREDITO - ANUAL	
Prin- cipal	Par- cial				Parcial	Principal
<b>ITEM 1 — GASTOS EN PERSONAL</b>						
a)		<b>SUELDOS:</b>				12 671 040.—
	1	Partidas Individuales	91		12 671.040.—	
1		<b>PERS. ADM. Y TECNICO</b>				10.855.440.—
	1	Partidas Individuales	74		10 855 440 —	
		<b>Administrativo</b>	18		2 503.440.—	
		Director	1	26.000 —	312 000 —	
		Sub-Director	1	22 000 —	264 000 —	
	1	Oficial Principal	1	15 700.—	188.400.—	
	4	Oficial 3º	1	13.200 —	158 400.—	
	12	Auxiliar 2º	1	10 700.—	128 400 —	
	14	Auxiliar 4º	2	9 900 —	237.600 —	
	15	Auxiliar 5º	1	9 700 —	116.400.—	
	16	Auxiliar 6º	1	9 500 —	114 000 —	
	17	Auxiliar 7º	2	9 300.—	223 200.—	
	18	Auxiliar 8º	6	9 100 —	655 200 —	
	19	Auxiliar 9º	1	8 820 —	105 840.—	
		<b>Profesionales</b>	24		4 411 200 —	
		Jefe de Clínica	6	17 000.—	1 224 000 —	
	1	Ofic. Ppal (Méd Agreg)	4	15 700.—	753 600.—	
	2	Ofic 1º (Méd Asistente)	11	14 700.—	1 904 400.—	
	2	Ofic 1º (Jefe Laboratorio)	1	14.700.—	176 400.—	
	2	Ofic 1º (Bioq y Biólogo)	2	14.700 —	352 800 —	
		<b>Sub-Técnico</b>	32		3 940 800 —	
		9 Oficial 8º	1	11 700.—	140 400.—	
		11 Auxiliar 1º	2	11 100 —	266 400 —	
		12 Auxiliar 2º	3	10 700.—	385 200 —	
		13 Auxiliar 3º	17	10 300.—	2.101 200.—	
		15 Auxiliar 5º	9	9.700.—	1.047 600.—	
4		<b>PERSONAL DE SERVICIO</b>				1.815.600.—
	1	Partidas Individuales	17		1 815 600.—	
		14 Auxiliar 4º	1	9 900 —	118 800 —	
		18 Auxiliar 8º	1	9 100.—	109 200.—	
		19 Auxiliar 9º	15	8.820.—	1 587 600.—	
c)		<b>BONIFIC. Y SUPLEMENT.</b>				1.055 920.—
	2	Partidas Globales			1 055.920.—	
	2	Sueldo Anual Complement			1 055 920 —	
e)		<b>APORTE PATRONAL:</b>				1 647 250.—
	2	Partidas Globales			1 647 250 —	
	1	Caja de Jubilac y Pens			1 647 250 —	
		<b>TOTAL DEL ITEM 1 ....</b>				<u>\$ 15 374 210.—</u>

INCISO 9

INSTITUTO DE ENDOCRINOLOGIA

Partida		CREDITO - ANUAL	
Prin- cipal	Par- cial	Parcial	Total
<b>ITEM 2 — OTROS GASTOS</b>			
a)1	<b>GASTOS GENERALES</b>		<b>1.725.000.—</b>
	6 Combustibles y Lubricantes	10 000.—	
	7 Comunicaciones	60 000.—	
	14 Conservaciones Varias	50 000 —	
	15 Energía Eléctrica	100 000 —	
	19 Forraje y Alimentación p Animales	25 000 —	
	23 Gastos Generales	50 000 —	
	27 Limpieza y Desinfección	25 000 —	
	29 Productos Químicos	600.000.—	
	32 Racionamiento y Alimentos	200 000 —	
	34 Ropa	150 000 —	
	38 Uniformes y Equipos	80 000 —	
	39 Útiles, Libros, Impresiones	60 000 —	
	40 Viáticos y Movilidad	15 000.—	
	Gastos Hospedaje Estudiantes U. N T.	300 000 —	
b)1	<b>INVERSIONES Y RESERVAS</b>		<b>320 000 —</b>
	1 Adquisiciones Varias	100 000 —	
	7 Instrumental Científico	200 000 —	
	16 Menaje y Bazar	<b>20.000.—</b>	
	<b>TOTAL DEL ITEM 2 .....</b>		<b>\$ 2 045 000.—</b>

INCISO 10

DEPARTAMENTO DE ODONTOLOGIA

Partida			CATEGORIA o CONCEPTO	Nº de Carg.	Remun. Mens.	CREDITO - ANUAL	
Prin- cipal	Par- cial	Clase				Parcial	Principal
<b>ITEM 1 — GASTOS EN PERSONAL</b>							11.180.880.—
a)			<b>SUELDOS:</b>				<u>11.180.880.—</u>
	1		Partidas Individuales	65		11 180 880.—	
1	1		<b>PERS. ADM. Y TECNICO</b>	62		10 860 000 —	10.860 000.—
			Partidas Individuales				
			Administrativo	4		783 600 —	
			Director	1	30 000.—	360 000.—	
	2		Oficial 1º	1	14.700.—	176.400.—	
	15		Auxiliar 3º	2	10 300 —	247 200.—	
			Profesionales	34		6 152.400.—	
			Odontólogo Consultor	1	15.500.—	186.000.—	
			Jefe de Servicio	3	19 000.—	684.000.—	
			Jefe de Clínica	4	17 000.—	612.000.—	
	1		Ofic. Ppal. (Odont. Agreg.)	7	15 700 —	1 318 800.—	
	2		Ofic 1º (Odont. Asistente)	19	14 700 —	3 351 600.—	
			Profesionales de Campaña	18		3 187.200 —	
			1 Onc. Ppal (Odont Agreg.)	1	15.700.—	188.400.—	
	2		Ofic. 1º (Odont. Asistente)	17	14.700.—	2 998.800.—	
			Sub-Técnico	6		736 800 —	
			12 Auxiliar 2º (con título)	2	10.700 —	256 800.—	
			13 Auxiliar 3º (con título)	2	10 300.—	247 200 —	
			15 Auxiliar 5º	2	9.700.—	232 800.—	
4			<b>PERSONAL DE SERVICIO</b>				320.880.—
	1		Partidas Individuales	3		320.880.—	
			18 Auxiliar 8º	1	9.100.—	109.200.—	
			19 Auxiliar 9º	2	8.820.—	211.680.—	
c)			<b>BONIFIC. Y SUPLEMENT.</b>				1.251.330.—
	2		Partidas Globales			1.251.330 —	
			2 Sueldo Anual Complement.			956 330 —	
	6/1		Suplemento por Zona infecto- contagiosa			45 000.—	
	6/2		Suplemento por Zona desfavo- rable			250.000.—	
e)			<b>APORTE PATRONAL</b>				1 491.870.—
	2		Partidas Globales			1 491 870 —	
	1		Caja de Jubilac. y Pens.			1 491.870.—	
<b>TOTAL DEL ITEM 1 . . . . .</b>							<u>\$ 13 924 080.—</u>

INCISO 10  
DEPARTAMENTO DE ODONTOLOGIA

Partida		CONCEPTO	CREDITO - ANUAL	
Prin- cipal	Par- cial		Parcial	Total
<b>ITEM 2 — OTROS GASTOS</b>				
a)1		<b>GASTOS GENERALES</b>		1 097.000.—
	6	Combustibles y Lubricantes	2 000 —	
	7	Comunicaciones	10 000 —	
	14	Conservaciones Varias	150 000 —	
	23	Gastos Generales	10.000 —	
	27	Limpieza y Desinfección	10 000 —	
	29	Productos Químicos	800 000 —	
	34	Ropa	15 000 —	
	38	Uniformes y Equipos	50.000.—	
	39	Utiles, Libros, Impresiones	20.000 —	
	40	Viáticos y Movilidad	30 000.—	
b)1		<b>INVERSIONES Y RESERVAS</b>		205 000 —
	1	Adquisiciones Varias	5 000 —	
	7	Instrumental Científico	200 000 —	
		<b>TOTAL DEL ITEM 2 .. .</b>		<b>\$ 1 302 000.—</b>

**INCISO 11**  
**CENTRO DE HIGIENE SOCIAL**

Partida			CATEGORIA o CONCEPTO	Nº de Carg.	Remun. Mens.	CREDITO - ANUAL	
Prin- cipal	Par- cial	Clas- se				Parcial	Principal
<b>ITEM 1 — GASTOS EN PERSONAL</b>							
a)			<b>SUELDOS:</b>				1 444.560.—
	1		Partidas Individuales	11		1.444 560.—	
	1		<b>PERS. ADM. Y TECNICO</b>				802.800.—
	1		Partidas Individuales	5		802 800.—	
			<b>Administrativo</b>	1		151 200 —	
	6		Oficial 5º	1	12.600.—	151 200 —	
			<b>Profesionales</b>	2		416 400 —	
			Jefe de Servicio	1	19 000.—	228 000.—	
	1		Ofic Ppal (Méd Agr)	1	15 700 —	188 400.—	
			<b>Sub-Técnico</b>	2		235.200.—	
	14		Auxiliar 4º	1	9 900 —	118 800 —	
	15		Auxiliar 5º	1	9.700.—	116 400.—	
4			<b>PERSONAL DE SERVICIO</b>				641.760.—
			Partidas Individuales	6		641 760.—	
	18		Auxiliar 8º	2	9 100 —	218 400 —	
	19		Auxiliar 9º	4	8.820.—	423 360 —	
c)			<b>BONIFIC. Y SUPLEMENT.</b>				120 380.—
	2		Partidas Globales			120.380 —	
	2		Sueldo Anual Complement.			120 380 —	
e)			<b>APORTE PATRONAL</b>				187 800.—
	2		Partidas Globales			187.800.—	
	1		Caja de Jubilac y Pens			187.800.—	
			<b>TOTAL DEL ITEM 1</b>				<b>\$ 1.752 740.—</b>

INCISO 11  
CENTRO DE HIGIENE SOCIAL

Partida		CONCEPTO	CREDITO - ANUAL	
Prin- cipal	Par- cial		Parcial	Total
<b>ITEM 2 — OTROS GASTOS</b>				
a)1		<b>GASTOS GENERALES</b>		
	6	Combustibles, y Lubricantes	5 000 —	620 000.—
	14	Conservaciones Varias	2 000 —	
	15	Energía Eléctrica	10 000 —	
	23	Gastos Generales	15 000.—	
	27	Limpieza y Desinfección	15 000 —	
	29	Productos Químicos	150 000 —	
	32	Racionamiento y Alimentos	400 000 —	
	38	Uniformes y Equipos	10 000 —	
	39	Útiles, Libros, Impresiones	10 000 —	
	40	Viáticos y Movilidad	3 000 —	
b)1		<b>INVERSIONES Y RESERVAS</b>		
	1	Adquisiciones Varias	10 000 —	40.000.—
	17	Moblaje, Artefactos y Tapicería	30 000 —	
		<b>TOTAL DEL ITEM 2</b>		
				\$ 660 000 —



INCISO 12  
OFICINA QUIMICA

Partida			CATEGORIA o CONCEPTO	Nº de Carg.	Remun. Mens.	CREDITO - ANUAL	
Prin- cipal	Par- cial	Cia- se				Parcial	Principal
<b>ITEM 1 — GASTOS EN PERSONAL</b>							
a)			<b>SUELDOS:</b>				<u>1.794.720.—</u>
	1		Partidas Individuales	12		1 794 720 —	
1			<b>PERS. ADM. Y TECNICO</b>				1 362 240.—
	1		Partidas Individuales	8		1 362 240 —	
			<b>Administrativo</b>	4		561 840 —	
			Jefe de Servicio	1	19 000 —	228 000.—	
	15		Auxiliar 5º	1	9 700 —	116 400 —	
	17		Auxiliar 7º	1	9 300 —	111 600 —	
	19		Auxiliar 9º	1	8 820 —	105 840 —	
			<b>Profesionales</b>	-		800 400 —	
			Jefe de Clínica	3	17.000.—	612 000 —	
	1		Ofic Ppal (Farm Agreg)	1	15 700 —	188 400 —	
4			<b>PERSONAL DE SERVICIO</b>				432 480 —
	1		Partidas Individuales			432 480 —	
			17 Auxiliar 7º	1	9 300 —	111 600 —	
			18 Auxiliar 8º	1	9.100.—	109 200 —	
			19 Auxiliar 9º	2	8 820.—	211 680 —	
c)			<b>BONIFIC. Y SUPLEMENT.</b>				<u>149 560.—</u>
	2		Partidas Globales			149 560 —	
			2 Sue'do Anual Complement			149 560 —	
e)			<b>APORTE PATRONAL:</b>				<u>233.320.—</u>
	2		Partidas Globales			233 320 —	
			1 Caja de Jubilac y Pens			233 320 —	
			<b>TOTAL DEL ITEM 1 ....</b>				<u>\$ 2 177 600 —</u>

INCISO 12  
OFICINA DE QUIMICA

Partida		CONCEPTO	CREDITO - ANUAL	
Prin- cipal	Par- cial		Parcial	Total
<b>ITEM 2 — OTROS GASTOS</b>				
a)1		<b>GASTOS GENERALES</b>		
	6	Combustibles y Lubricantes		195 000 —
	7	Comunicaciones	5 000 —	
	14	Conservaciones Varias	2 000 —	
	23	Gastos Generales	15 000 —	
	27	Limpieza y Desinfección	15 000 —	
	29	Productos Químicos	8 000 —	
	39	Utiles, Libros, Impresiones	125 000 —	
			25 000 —	
b)1		<b>INVERSIONES Y RESERVAS</b>		
	1	Adquisiciones Varias		70 000 —
	7	Instrumental Científico	5.000 —	
			65 000 —	
		<b>TOTAL DEL ITEM 2 . . .</b>		<b>\$ 265 000 —</b>

INCISO 13

LABORATORIO DE ANALISIS CLINICOS

Partida		Clase	CATEGORIA o CONCEPTO	Nº de Carg.	Remun. Mens.	CREDITO - ANUAL	
Prin- cipal	Par- cial					Parcial	Principal
<b>ITEM 1 — GASTOS EN PERSONAL</b>							
a)			<b>SUELDOS:</b>				<b>2.323.920.—</b>
	1		Partidas Individuales	16		2 323 920.—	
1			<b>PERS. ADM. Y TECNICO</b>				<b>2.006.400.—</b>
	1		Partidas Individuales	13		2.006.400 —	
			<b>Administrativo</b>	2		372.000 —	
			Jefe de Servicio	1	19 000 —	228.000 —	
	8		Oficial 7º	1	12.000 —	144.000 —	
			<b>Profesionales</b>	4		769 200 —	
			Jefe de Clínica	1	17 000 —	204 000 —	
	1		Oficial Principal	3	15 700 —	565 200 —	
			<b>Sub-Técnico</b>	7		865 200 —	
	13		Auxiliar 3º	7	10 300 —	865 200 —	
4			<b>PERSONAL DE SERVICIO</b>				<b>317.520.—</b>
	1		Partidas Individuales	3		317 520 —	
	19		Auxiliar 9º	3	8.820.—	317 520 —	
e)			<b>BONIFIC. Y SUPLEMENT.</b>				<b>193.660.—</b>
	2		Partidas Globales			193.660.—	
	2		Sueldo Anual Complement			193 660 —	
e)			<b>APORTE PATRONAL</b>				<b>302.000.—</b>
	2		Partidas Globales			302.000.—	
	1		Caja de Jubilac y Pens.			302.000 —	
			<b>TOTAL DEL ITEM 1 .....</b>				<b>\$ 2 819.580.—</b>

**INCISO 13**  
**LABORATORIO DE ANALISIS CLINICOS**

Partida		CONCEPTO	CREDITO - ANUAL	
Prin- cipal	Par- cial		Parcial	Total
<b>ITEM 2 — OTROS GASTOS</b>				
a)1		<b>GASTOS GENERALES</b>		191 000.—
	4	Animales para Experimentación	5 000 —	
	6	Combustibles y Lubricantes	5 000 —	
	14	Conservaciones Varias	15 000 —	
	23	Gastos Generales	5 000 —	
	27	Limpieza y Desinfección	6.000.—	
	29	Productos Químicos	120 000 —	
	34	Ropa	5 000 —	
	38	Uniformes y Equipos	15 000 —	
	39	Utiles, Libros, Impresiones	15 000 —	
b)1		<b>INVERSIONES Y RESERVAS</b>		50.000 —
	1	Adquisiciones Varias	10 000 —	
	7	Instrumental Científico	40 000.—	
<b>TOTAL DEL ITEM 2 . .</b>				<b>\$ 241 000 —</b>

INCISO 14

SERVICIO DE RECONOCIMIENTOS MEDICOS Y LICENCIAS

Partida			CATEGORIA o CONCEPTO	Nº de Carg.	Remun. Mens.	CREDITO - ANUAL	
Prin- cipal	Par- cial	Clas- se				Parcial	Principal
<b>ITEM 1 — GASTOS EN PERSONAL</b>							
a)			<b>SUELDOS.</b>				1.782.240.—
	1		Partidas Individuales	12		1 782 240 —	
1			<b>PERS. ADM. Y TECNICO</b>				1.535 040.—
	1		Partidas Individuales	10		1 535 040.—	
			<b>Administrativo</b>	4		450 240 —	
		15	Auxiliar 5º	1	9 700 —	116 400 —	
		16	Auxiliar 6º	2	9 500 —	228 000 —	
		19	Auxiliar 9º	1	8 820 —	105 840 —	
			<b>Profesionales</b>	5		961 200 —	
			Jefe de Servicio	1	19 000 —	228 000 —	
			Jefe de Clínica	1	17 000 —	204 000 —	
		2	Oficial 1º (Méd Asist)	3	14 700.—	529 200 —	
			<b>Sub-Técnico</b>	1		123 600.—	
		13	Auxiliar 3º	1	10 300 —	123 600 —	
2			<b>PERS. OBR. Y DE MAEST.</b>				128.400.—
	1		Partidas Individuales	1		128 400 —	
		12	Auxiliar 2º	1	10 700 —	128 000.—	
4			<b>PERSONAL DE SERVICIO</b>				118.800 —
	1		Partidas Individuales	1		118 800 —	
		14	Auxiliar 4º	1	9.900.—	118 800 —	
e)			<b>BONIFIC. Y SUPLEMEN.</b>				148 520.—
	2		Partidas Globales			148 520 —	
		2	Sueldo Anual Complement			148 520 —	
e)			<b>APORTE PATRONAL</b>				231.700.—
	2		Partidas Globales			231 700 —	
		1	Caja de Jubilac y Pens			231 700 —	
			<b>TOTAL DEL ITEM 1</b>				<b>\$ 2 162.460.—</b>

INCISO 14

SERVICIO DE RECONOCIMIENTOS MEDICOS Y LICENCIAS

Partida			CREDITO - ANUAL	
Prin- cipal	Par- cial	CONCEPTO	Parcial	Total
<b>ITEM 2— OTROS GASTOS</b>				
a)1		<b>GASTOS GENERALES</b>		128 500 —
	6	Combustibles y Lubricantes	50 000 —	
	13	Conservación de Vehículos	20 000 —	
	14	Conservaciones Varias	3 000 —	
	23	Gastos Generales	2 000 —	
	27	Limpieza y Desinfección	1 500 —	
	34	Ropa	2 000 —	
	39	Útiles, Libros, Impresiones	50 000 —	
b)1		<b>INVERSIONES Y RESERVAS</b>		2.000.—
	1	Adquisiciones Varias	2 000.—	
TOTAL DEL ÍTEM 2 ... .				\$ 130 500 —

INCISO 15

ESCUELA DE AUXILIARES SANITARIOS "DR EDUARDO WILDE"

Partida		CATEGORIA o CONCEPTO	Nº de Carg.	Remun. Mens.	CREDITO - ANUAL	
Prin- cipal	Par- cial				Clase	Parcial
<b>ITEM 1 — GASTOS EN PERSONAL</b>						
a)		<b>SUELDOS</b>				<u>3.327.760.—</u>
	1	Partidas Individuales	17		<u>2.320.560.—</u>	
	2	Partidas Globales			<u>1.027.200.—</u>	
1		<b>PERS. ADM. Y TECNICO</b>				<u>1.597.200.—</u>
	1	Partidas Individuales	13		<u>1.397.200.—</u>	
		<b>Administrativo</b>	7		<u>1.033.200.—</u>	
		Director de 3ª	1	20.000 —	240.000 —	
	4	Oficial 3º	1	13.200 —	158.400.—	
	9	Oficial 8º	2	11.700 —	230.800 —	
	12	Auxiliar 2º	2	10.700 —	256.800 —	
	14	Auxiliar 4º	1	9.900 —	118.800.—	
		<b>Sub-Técnico</b>	6		<u>842.400 —</u>	
	9	Oficial 8º (4 Instructores p  enfermeras y 2 p Asist. So- ciales)	6	11.700 —	342.400.—	
4		<b>PERSONAL DE SERVICIO</b>				<u>423.360.—</u>
	1	Partidas Individuales	4		<u>423.360.—</u>	
	19	Auxiliar 9º	4	8.820.—	423.360.—	
8		<b>PERSONAL DOCENTE</b>				<u>1.027.200.—</u>
2		Partidas Globales			<u>1.027.200.—</u>	
		Por hora. Pago al personal docente un total de 110 hs semanales a \$ 690 — la hora de cátedra, incluido suplen- cias			1.027.200.—	
c)		<b>BONIFIC. Y SUPLEMENT.</b>				<u>1.533.530.—</u>
2		Partidas Globales			<u>1.533.530.—</u>	
	1	Antigüedad y Estado Docente			1.036.440.—	
	2	Sueldo Anual Complement Incrementación Índice Docen- te a partir del 1—5—65			397.090.—	
					100.000 —	
e)		<b>APORTE PATRONAL</b>				<u>585.760.—</u>
2		Partidas Globales			<u>585.760.—</u>	
	1	Caja de Jubilac. y Pens.			585.760 —	
<b>TOTAL ITEM 1 .</b>						<u>\$ 5.467.050.—</u>

INCISO 15

ESCUELA DE AUXILIARES SANITARIOS "DR. EDUARDO WILDE"

Partida		CONCEPTO	CREDITO - ANUAL	
Prin- cipal	Par- cial		Parcial	Total
<b>ITEM 2 — OTROS GASTOS</b>				
a)1		<b>GASTOS GENERALES</b>		795.000.—
	5	Becas (2 becas de \$ 1 000 — mensuales)	24.000.—	
	6	Combustibles y Lubricantes	35.000 —	
	7	Comunicaciones	6 000 —	
	14	Conservaciones Varias	10 000 —	
	23	Gastos Generales	50 000 —	
	27	Limpieza y Desinfección	20 000 —	
	32	Racionamiento y Alimentos	600 000.—	
	34	Ropa	10 000 —	
	39	Útiles, Libros, Impresiones	35 000 —	
	40	Viáticos y Movilidad	5.000.—	
b)1		<b>INVERSIONES Y RESERVAS</b>		30.000.—
	1	Adquisiciones Varias	10 000 —	
	16	Menaje y Bazar	20 000.—	
		<b>TOTAL DEL ITEM 2</b>		<b>\$ 825 000 —</b>



INCISO - 16

DIRECCION PROVINCIAL DEL TRABAJO

Partida		CATEGORIA o CONCEPTO	Nº de Carg.	Remun Mens.	CREDITO - ANUAL	
Prin- cipal	Par- cial				Clase	Parcial
<b>ITEM 1 — GASTOS EN PERSONAL</b>						
a)		<b>SUELDOS:</b>				16 393 680 —
	1	Partidas Individuales	103		16 093 680 —	
	2	Partidas Globales			300.000.—	
1	1	<b>PERS. ADM. Y TECNICO</b>				15 095 280 —
	1	Partidas Individuales	95		15 095.280 —	
		Director	1	40 000 —	480 000 —	
		Jefe de Dpto (Secret. Gral.)	1	30 000 —	360 000 —	
		Secretario Gremial	1	22 000 —	264 000 —	
		Abogado (Asesoría Letrada)	2	26 000 —	624 000 —	
		Abogado (Patrocinio Jurídico)	2	26 000 —	624 000 —	
		Jefe de Sección	1	18 000 —	216 000 —	
	1	Oficial Principal	2	15 700 —	376 800 —	
	2	Oficial 1º	17	14 700.—	2 998 800 —	
	3	Oficial 2º	3	13.700 —	493 200 —	
	6	Oficial 5º	24	12 600 —	3 028 800 —	
	7	Oficial 6º	1	12.300 —	147 600 —	
	11	Auxiliar 1º	7	11 100 —	777 000.—	
	12	Auxiliar 2º	8	10.700 —	1 027 200 —	
	13	Auxiliar 3º	11	10.300 —	1 359 600 —	
	14	Auxiliar 4º	5	9 900 —	594 000 —	
	16	Auxiliar 6º	2	9 500 —	228 000.—	
	19	Auxiliar 9º	7	8 820 —	740 880 —	
	2	Partidas Globales				300.000.—
		Para contratación encargados fiscalización básculas en la zafra			300 000 —	
2	1	<b>PERS. OBR. Y DE MAEST.</b>				770.400.—
	12	Auxiliar 2º	6	10.700.—	770 400 —	
4	1	<b>PERSONAL DE SERVICIO</b>				228.000.—
	16	Auxiliar 6º	2	9.500 —	228 000 —	
c)		<b>BONIFIC. Y SUPLEMENT.</b>				1 341.140.—
2		Partidas Globales			1.341 140 —	
	2	Sueldo Anual Complementario			1.341.140.—	
e)		<b>APORTE PATRONAL:</b>				2.092.180.—
2		Partidas Globales			2.092.180 —	
	1	Caja de Jubilac y Pens.			2.092.180 —	
		<b>TOTAL DEL ITEM 1 .....</b>				\$ 19 827.000.—

INGISO 16  
DIRECCION PROVINCIAL DEL TRABAJO

Partida		CONCEPTO	CREDITO - ANUAL	
Prin- cipal	Par- cial		Parcial	Total
<b>ITEM 2 — OTROS GASTOS</b>				
a)1		<b>GASTOS GENERALES</b>		
	2	Alquiler de Inmuebles	700.000 —	3.554.000.—
	6	Combustibles y Lubricantes	400.000 —	
	7	Comunicaciones	200.000.—	
	13	Conservación de Vehículos	400.000 —	
	14	Conservaciones Varias	20 000 —	
	15	Energía Eléctrica	50 000 —	
	23	Gastos Generales	50 000 —	
	27	Limpieza y Desinfección	4 000 —	
	39	Útiles Libros Impresiones	230.000.—	
	40	Viáticos y Movilidad	1 500 000 —	
b)1		<b>INVERSIONES Y RESERVAS</b>		
	1	Adquisiciones Varias	10 000 —	10 000 —
		<b>TOTAL DEL ITEM 2</b>		<b>\$ 3 564 000.—</b>

INCISO 17

BONIFICACION POR ANTIGUEDAD PARA EL PERSONAL DEL MINISTERIO DE  
ASUNTOS SOCIALES Y SALUD PUBLICA

Partida			CATEGORIA o CONCEPTO	CREDITO - ANUAL	
Prin- cipal	Par- cial	Cla- se		Parcial	Principal
<b>ITEM 1 — GASTOS EN PERSONAL</b>					
a)			<b>BONIFIC. Y SUPLEMENT.</b>		151.670.—
2			Partidas Globales	151.670.—	
		1	Antigüedad para el pago de todo el personal del Ministerio de Asuntos Sociales y Salud Pública comprendido en el beneficio	140 000.—	
		2	Sueldo Anual Complementario	11 670.—	
e)			<b>APORTE PATRONAL:</b>		18 200.—
2			Partidas Globales	18.200.—	
		1	Caja de Jubilac. y Pens	18.200.—	
			<b>TOTAL DEL ITEM 1 . . .</b>		<b>\$ 169.870.—</b>

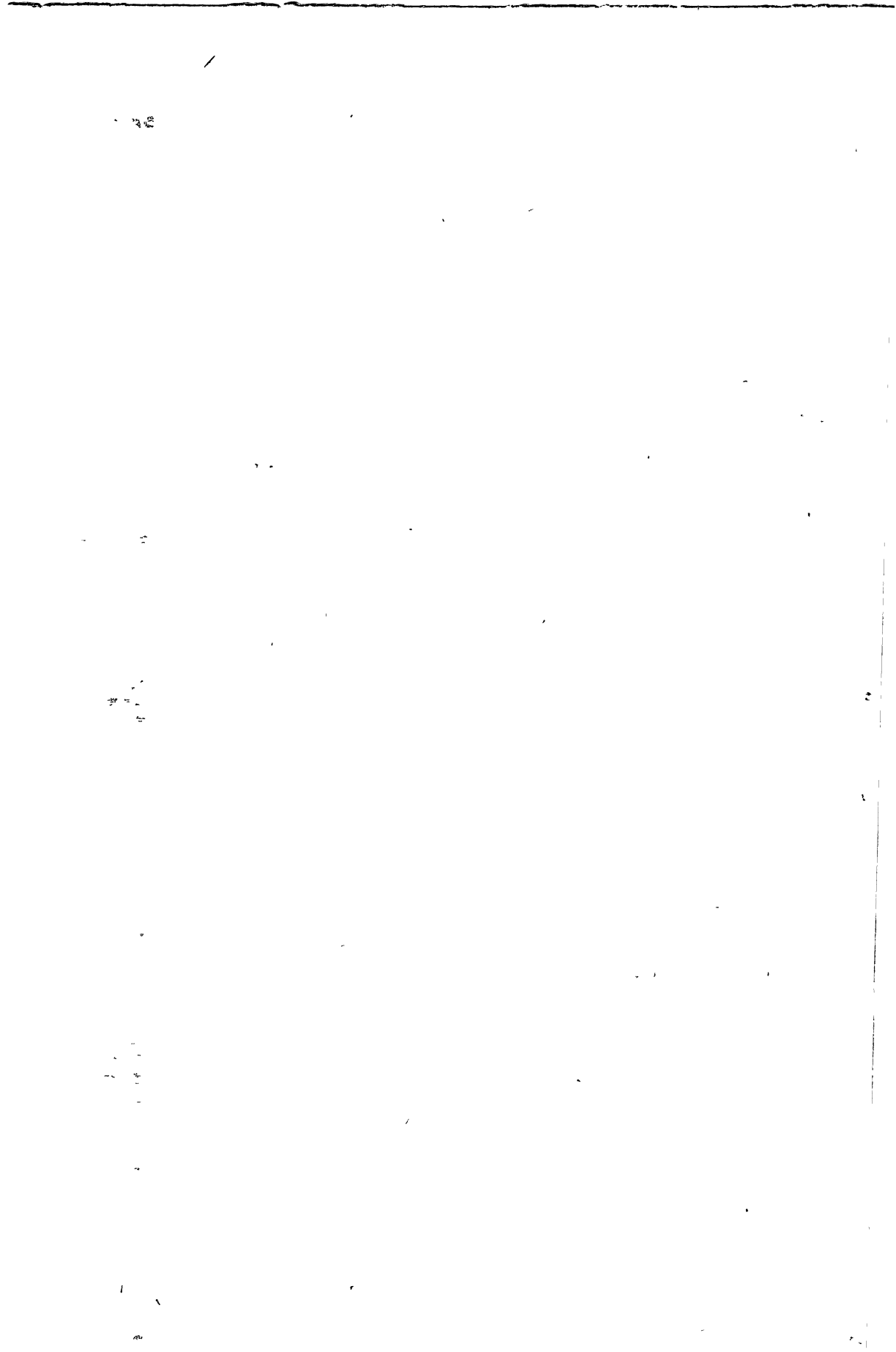

**Anexo "F"**  
**Poder Judicial**



ANEXO "F"  
PODER JUDICIAL

Inciso	Repartición
Unico	Poder Judicial

ANEXO "F"  
PODER JUDICIAL

Resumen General

Ingreso	Partición	Gastos	Item			TOTAL
			1	2	3	
		G. en Personal	Otros Gastos	Plan de Obras		
Unico	Pod-er Judicial	407	139 425 347 --	8 212 000 --	-- --	147 637 347 --
	TOTAL GENERAL	407	139 425 347 --	8 212 000 --	-- --	147 637 347 --



**INCISO UNICO  
PODER JUDICIAL**

Partida		CATEGORIA o CONCEPTO	Nº de Carg.	Remun. Mens.	CREDITO - ANUAL	
Prin- cipal	Par- cial				Clase	Parcial
<b>ITEM 1 — GASTOS EN PERSONAL</b>						
a)		<b>SUELDOS</b>				<b>114.876.000.—</b>
	1	Partidas Individuales	41		114 876 000 —	
1		<b>PERS. ADM. Y TECNICO</b>				<b>56 328 000.—</b>
	1	Partidas Individuales	27		56 328 000 —	
		Habilitado Pagador	1	32 000 —	32 000 —	
		Auxiliar Mayor de Justicia		32 000 —	768 000 —	
		Auxiliar Principal de Justicia (17 Prosecretarios, 1 Bibliotecario, 1 Intendente de Tribunales, 1 Jefe de Ujiería y 1 Encg Regto. Comercio)	21	29 000 —	7 308 000 —	
		Auxiliar de Justicia de 1ª	20	24 000 —	5 760 000 —	
		Auxiliar de Justicia de 2ª	48	21.500.—	12.384.000 —	
		Auxiliar de Justicia de 3ª	20	19.000.—	4.560.000 —	
		Auxiliar de Justicia de 4ª	26	16 500 —	5 148 000 —	
		Auxiliar de Justicia de 5ª	21	14 500 —	3 430 000 —	
		Auxiliar de Justicia de 6ª	23	13 000 —	3 588 000 —	
		Auxiliar de Justicia de 7ª	42	12 000 —	6 048 000 —	
		Auxiliar de Justicia de 8ª	50	11 500.—	6 900 000 —	
4		<b>PERSONAL DE SERVICIO</b>				<b>4.788 000 —</b>
	1	Partidas Individuales	42		4.788 000 —	
		Mayordomo	1	12 000 —	144 000 —	
		Chófer	1	11 000 —	132 000 —	
		Ordenanza de 1ª	10	10 000.—	1 200 000 —	
		Ordenanza de 2ª	12	9 500 —	1 368 000 —	
		Ordenanza de 3ª	18	9 000 —	1 944.000 —	
		<b>FUNCIONARIOS DE JUSTICIA.</b>				<b>58.760 000 —</b>
	1	Partidas Individuales,	92		58 760 000 —	
		<b>MAGISTRADOS</b>	40			
		Ministro de Corte	7	75 000 —	6 300 000.—	
		Vocal de Cámara	6	60 000 —	4.320 000 —	
		Juez de 1ª Instancia Paz				
		Letrada y Trabajo	14	55 000 —	17 820 000 —	
		<b>MINISTERIO PUBLICO</b>	17			
		Fiscal de Corte	1	65 000 —	780 000 —	
		Fiscal de Cámara	2	55.000 —	1 320 000 —	
		Fiscal Agente Fiscal y Defensor	14	46 000 —	7 728 000 —	
		<b>FUNCIONARIOS</b>	35			
		Secretario de Corte	3	46 000 —	1 656 000 —	
		Secretario de Cámara	2	40 000.—	960 000 —	
		Secretario Juzg 1ª Inst	20	38 000 —	9 120 000 —	
		Secretario Lego de Paz Letrada e Instrucción	8	32 000 —	3 072 000 —	
		Inspector de Justicia de Paz	1	32 000 —	384 000 —	
		Jefe de Servicio Médico	1	25 000 —	300 000 —	

(Cont. Poder Judicial)

Partida			CATEGORIA o CONCEPTO	Nº de Carg.	Remun. Mens.	CREDITO - ANUAL	
Prin- cipal	Par- cial	Clas- se				Parcial	Principal
<b>ITEM 1 — GASTOS EN PERSONAL</b>							
c)			<b>BONIFIC. Y SUPLEMENT.</b>				9.610.917.—
2			Partidas Globales			9 610 917 —	
		1	Antigüedad			35 000 —	
e)		2	Sueldo Anual Complement			9.575 917 —	
			<b>APORTE PATRONAL</b>				14 938 430.—
2			Partidas Globales			14.938 430 —	
		1	Caja de Jubilac y Pens			14.938.430.—	
			<b>TOTAL ITEM 1</b>				<b>\$ 139.425.347.—</b>

**INCISO UNICO  
PODER JUDICIAL**

<b>Partida</b>		<b>CREDITO - ANUAL</b>	
<b>Prin- cipal</b>	<b>Par- cial</b>	<b>Parcial</b>	<b>Total</b>
<b>ITEM 2 — OTROS GASTOS</b>			
a)1	<b>GASTOS GENERALES</b>		<b>5 997 000.—</b>
	2 Alquiler de Inmuebles	2 400 000 —	
	6 Combustibles y lubricantes	200 000 —	
	7 Comunicaciones	150 000 —	
	13 Conservación de Vehículos	160 000 —	
	14 Conservaciones Varias	350 000 —	
	15 Energía Eléctrica	300 000 —	
	18 Fletes y Acaríeos	15 000 —	
	21 Gastos de Representación	612 000 —	
	23 Gastos Generales	300 000 —	
	27 Limpieza y Desinfección	80 000 —	
	33 Utiles Libros, Impresores	1 000 000 —	
	40 Vitrinos y Movilidad	370 000 —	
	49 Gastos de Traslado de Testigos	60 000 —	
b)1	<b>INVERSIONES Y RESERVAS</b>		<b>2 215 000.—</b>
	1 Adquisiciones Varias	100 000 —	
	4 Elementos para Bibliot. y Museos	300 000 —	
	10 Máquinas de Oficina	200 000 —	
	16 Menaje y Bazar	15 000 —	
	17 Moblaje Art. factos y Tapicería	400 000 —	
	22 Automotores, su adquisición	1 200 000 —	
<b>TOTAL DEL ITEM 2 . . .</b>			<b>\$ 8 212.000.—</b>

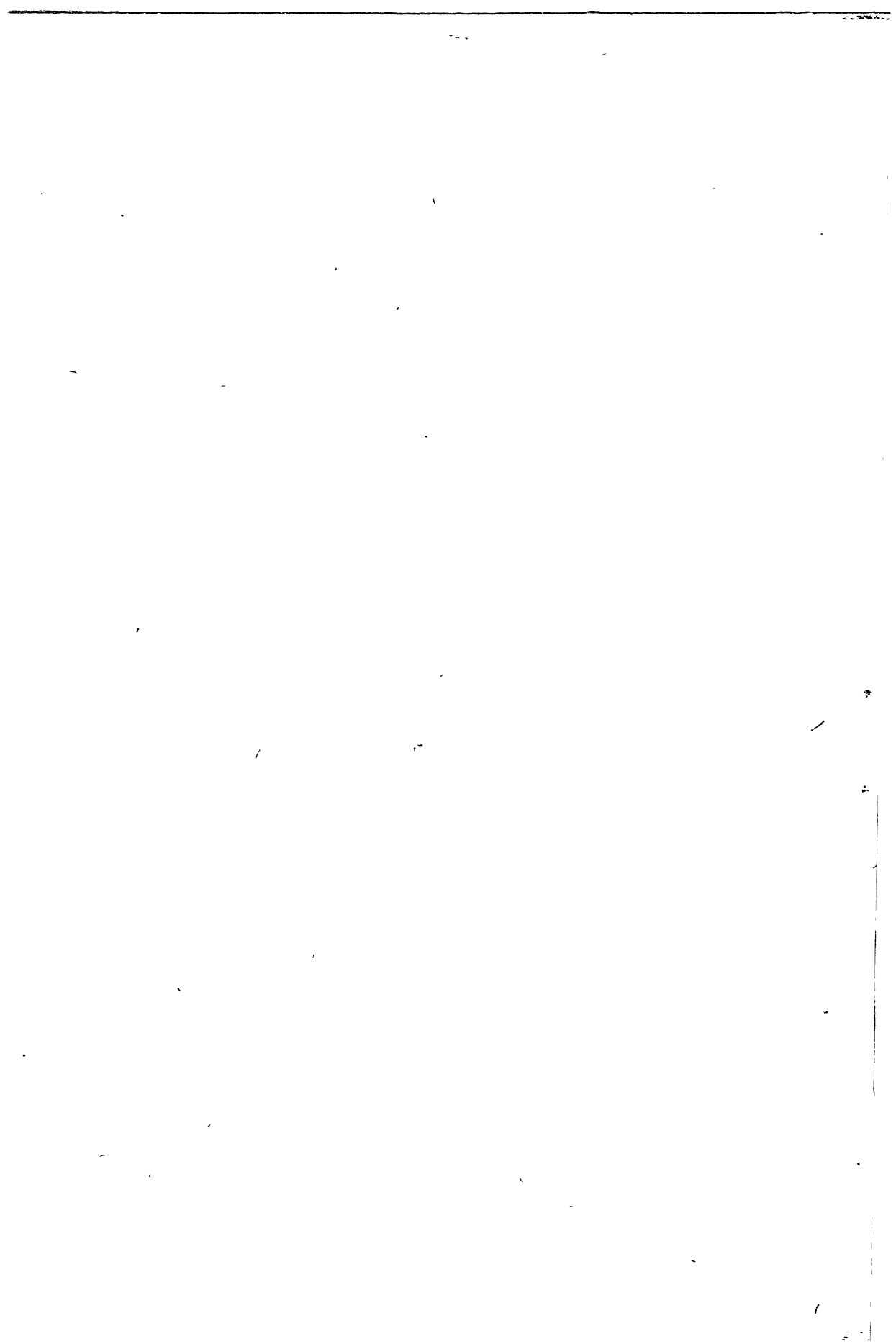

**Anexo "G"**  
**Deuda Pública**

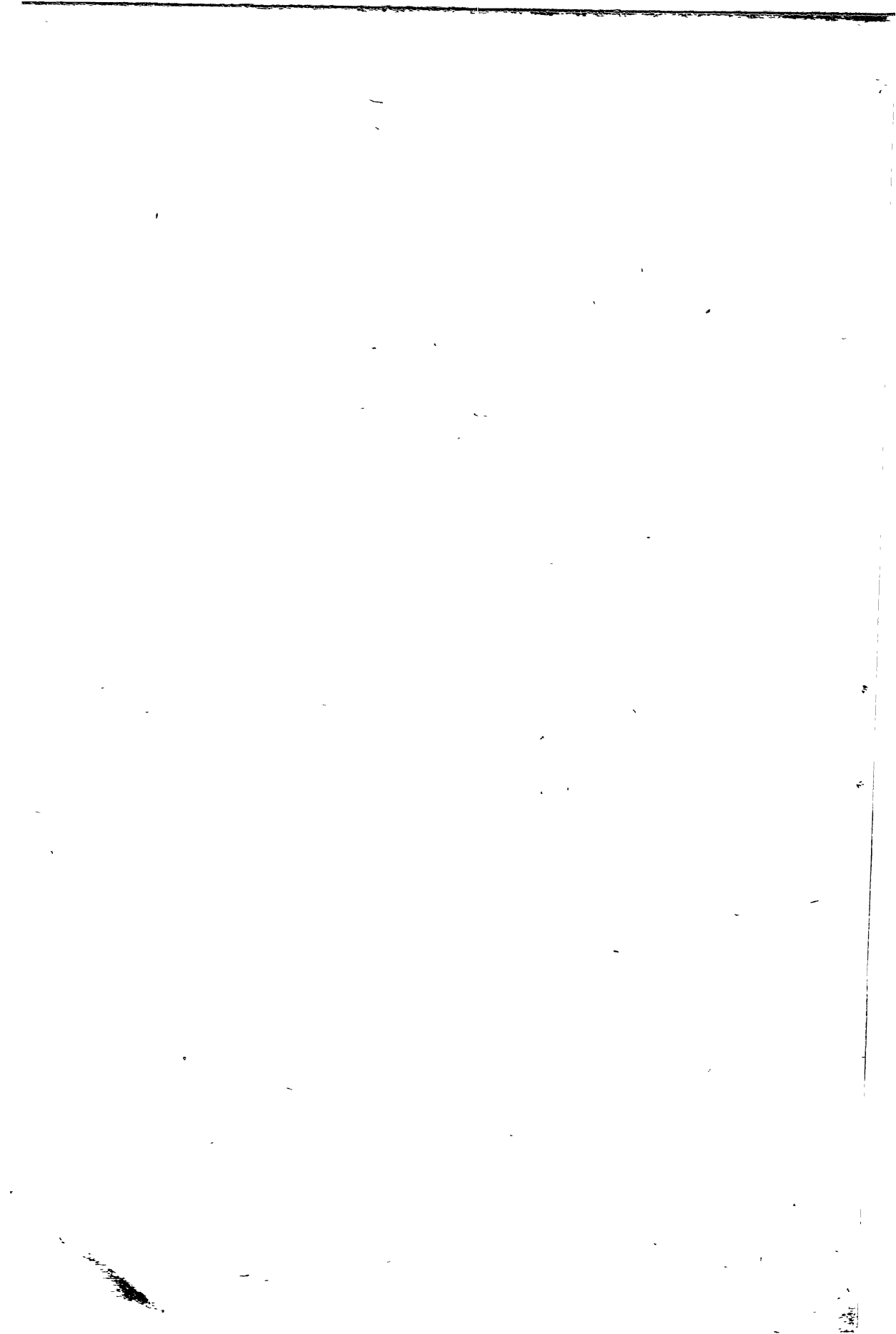

ANEXO "G"

DEUDA PÚBLICA

Inciso	Reparación
	Servicio de Deuda Consolidada
	Servicios de Deuda no Consolidada

ANEXO "G"  
DEUDA PUEBLICA

Resumen General

Inciso	Repartición	Cargos	G. en Personal	Item 1	Item 2	Item 3	TOTAL
				Otros Gastos	Plan de Obras		
Único	Deuda Pública			325 030 000			325 030 000
TOTAL GENERAL				325 030 000			325 030 000



ANEXO "G"

DEUDA PUBLICA

Item 2 — OTROS GASTOS — Resumen

Inciso	Repartición	Gastos Grates. y Reservas	Inversiones y Subsidios y Subvenciones	Servicio Financiero	Crédito de Emergencia	TOTAL
1	Servicio de Deuda Consolidada.	—	—	87 030 000	—	87 030 000
2	Servicio de Deuda No Consolidada	—	—	238 000 000	—	238.000 000.
TOTAL DEL ITEM 2 . . .						325 030 000

INCISO 1  
SERVICIO DE DEUDA CONSOLIDADA

Partida		CONCEPTO	CREDITO - ANUAL	
Prin- cipal	Par- cial		Parcial	Parcial
<b>ITEM 2 — OTROS GASTOS</b>				
d)1		<b>SERVICIO FINANCIERO</b>		37.030.000.—
		1 Amortización, intereses y gastos del Empréstito Interno Garantizado 3% — 1946 — Ley N° 770.	1 730 000 — —	
		2 Amortización e intereses de la deuda con el Gobierno de la Nación por préstamos y anticipos	65.000.000.—	
		3 Amortización e intereses de la deuda con el Ministerio de Transporte de la Nación por la compra de 54 ómnibus "Wayne".	20.000.000.—	
		4 Amortización e intereses de la deuda con la Administración General de Transportes de Buenos Aires por la compra de ómnibus para C O T.A N A.	300.000.—	
		TOTAL DEL ITEM 2 . . . . .		\$ 87.030.000.—

**INCISO 2**  
**SERVICIO DE DEUDA NO CONSOLIDADA**

<u>Partida</u>		<u>CREDITO - ANUAL</u>	
Prin cipal	Par- cial	Parcial	Total
<b>ITEM 2 — OTROS GASTOS</b>			
a)1	<b>SERVICIO FINANCIERO</b>		<b>238.000.000.—</b>
	1 Pago de deudas con créditos re- conocidos por el Poder Ejecutivo	30 000.900 —	
	2 Pago de Residuos Pasivos vencidos conforme al Artículo 36 de la Ley de Contabilidad	3.000 000.—	
	3 Intereses por uso del crédito a cor- to plazo y descuento de documen- tos para cubrir deficiencias transi- torias de Tesorería General y di- ferencias de cotización y gastos de negociación de Bonos Documentos de Cancelación de Deudas y demás papeles emitidos por el Gobierno Nacional.	5 000 000.—	
	4 Pago de deudas provenientes de E- jercicios anteriores, correspondien- tes oficinas de compras, cajas chi- cas, deuda exigible, etc.	200 000.000.—	
	<b>TOTAL DEL ITEM 2 .....</b>		<b>238.000.000.—</b>

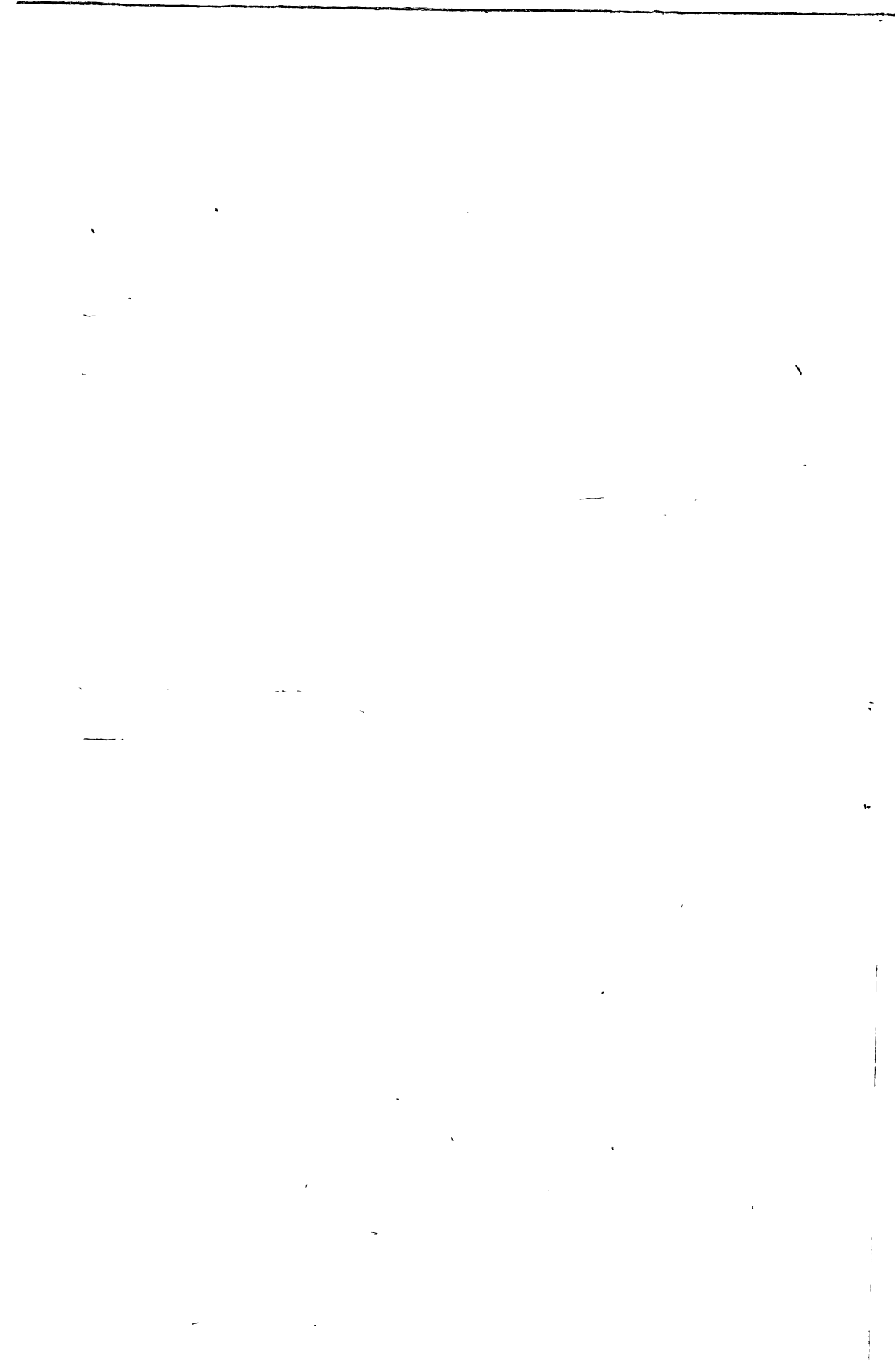

**Anexo "H"**  
**Plan de Obras**

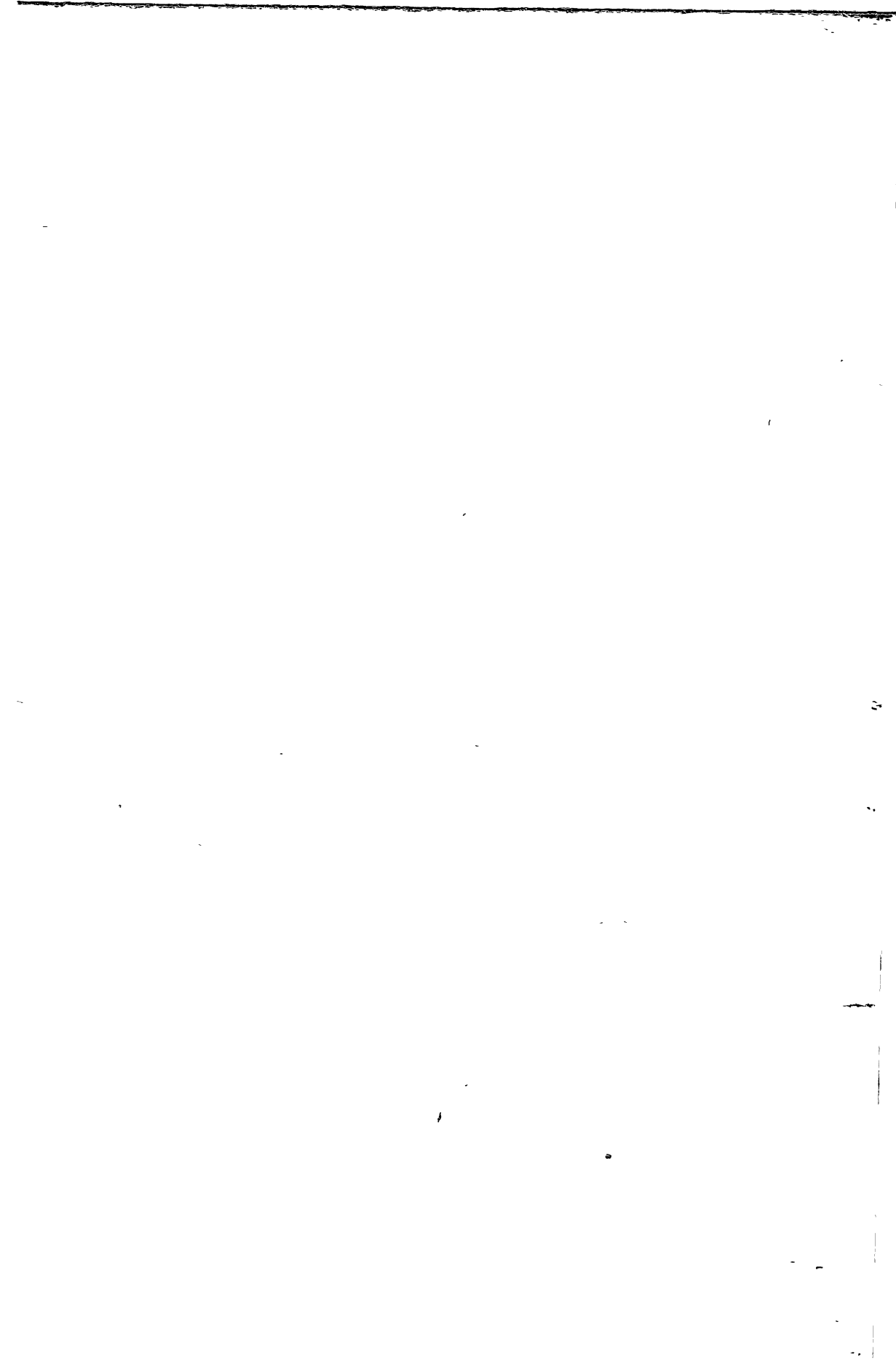

**ANEXO "H"**  
**PLAN DE OBRAS**  
**Resumen General**

Inciso	Repartición	Item 1		Item 2		Item 3		TOTAL
		Cargos	G. en Personal	Otros Gastos	Plan de Obras	Plan de Obras	Plan de Obras	
Unico	Plan de Obras	—	—	—	—	1.567.000,000	1.567.000,000	1.567.000,000
<b>TOTAL GENERAL</b>		<b>.....</b>	<b>.....</b>	<b>.....</b>	<b>.....</b>	<b>1.567.000,000</b>	<b>1.567.000,000</b>	<b>1.567.000,000</b>

INCISO UNICO  
PLAN DE OBRAS

Partida		CREDITO - ANUAL	
Prin- cipal	Par- cial	CONCEPTO	Parcial Total
<b>ITEM 3. — PLAN DE OBRAS</b>			
		A distribuir por el Poder Ejecutivo mediante Decreto	
a)		<b>FONDOS PROPIOS</b>	564.000 000 —
	1	Obras Hidráulicas	350 000 000 —
		a) Ley N° 3823 — Dique Itiyuro	200.000 000 —
		b) Ley N° 3863	150 000 000 —
	2	Varias	214 000 000 —
b)		<b>FONDOS ESPECIALES</b>	1 003 000 000 —
	1	Viviendas	380 000 000 —
		a) Banco Hipotecario Nacional	200.000.000.—
		b) Banco de Préstamos y A Soc	20 000 000 —
		c) Caja Nac de Ahorro Postal	50 000 000 —
		d) Gob Nac — Plan Piloto	50 000 000 —
		e) Aporte de Adjudicatarios	60 000 000 —
	2	Construcción, ampliación y refec- ción edificios escuelas nacionales	73.000 000.—
		a) Consejo Nacional de Educación	53 000 000 —
		b) Cons Nac Educación Técnica	20 000 000 —
	3	Plan Sanitario — Aguas Corrientes y Cloacas	10 000 000 —
	4	Financiaciones	500 000.000.—
		a) Obras	400.000 000 —
		b) Adquis Maquinarias y Equipo	100 000 000 —
	5	Aporte Direc Nac de Turismo	40 000 000 —
		<b>TOTAL DEL ITEM 3 . . . . .</b>	<b>\$ 1 567 000 000 —</b>



**Anexo "I"**  
**Crédito Global**  
**de Emergencia**

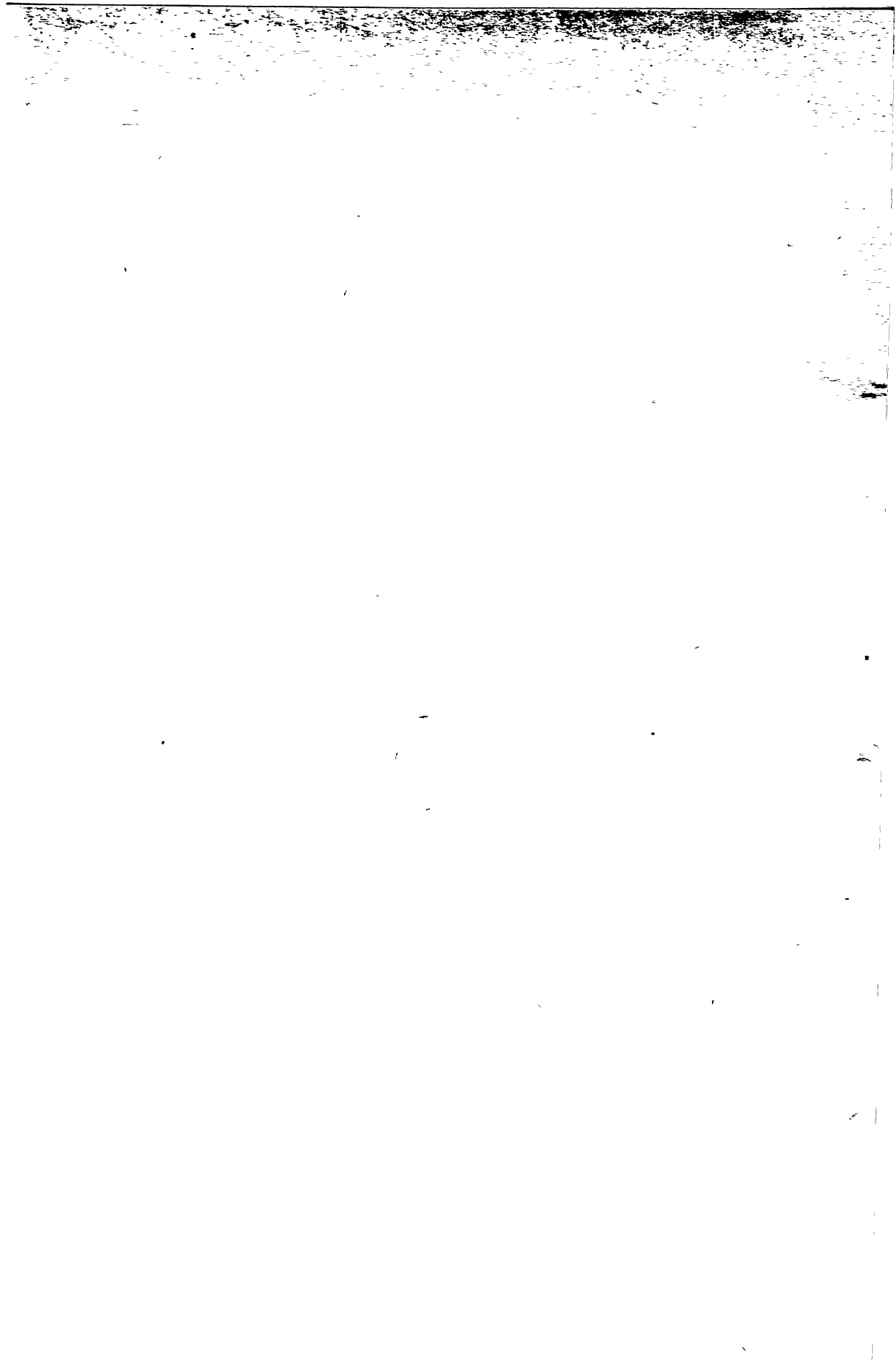

**ANEXO "I"**  
**CREDITO GLOBAL DE EMERGENCIA**  
**Resumen General**

Inciso	Repartición	Cargos G. en Personal	Ítem 2 Otros Gastos	Ítem 3 Plan de Obras	TOTAL
Unico	Crédito Global de Emergencia	—	50.000 000.—	—	50.000.000.—
	TOTAL GENERAL . . . .	—	50.000 000.—	—	50.000.000.—

ANEXO 41  
**CREDITO GLOBAL DE EMERGENCIA**  
 Item 2 — OTROS GASTOS — Resumen

Ingreso	Repartición	Gastos Grales. y Reservas	Inversiones	Subsidios y Subvenciones	Servicio Financiero	Crédito de Emergencia	TOTAL
Unico	Crédito Global de Emergencia	—	—	—	—	50.000 000.—	50 000 000 —
	TOTAL DEL ITEM 2	..	..	..	..	50 000 000 —	50 000 000 —

**INCISO UNICO**  
**CREDITO GLOBAL DE EMERGENCIA**

<b>Partida</b>		<b>CONCEPTO</b>	<b>CREDITO - ANUAL</b>	
Prin- cipal	Par- cial		Parcial	Total
<b>ITEM 2 — OTROS GASTOS</b>				
		Para el refuerzo de las partidas del ítem 2 — OTROS GASTOS, conforme a lo establecido por el artículo 5 de la Ley de Contabilidad		50 000.000.—
		TOTAL DEL ITEM 2 ....		50.000.000.—

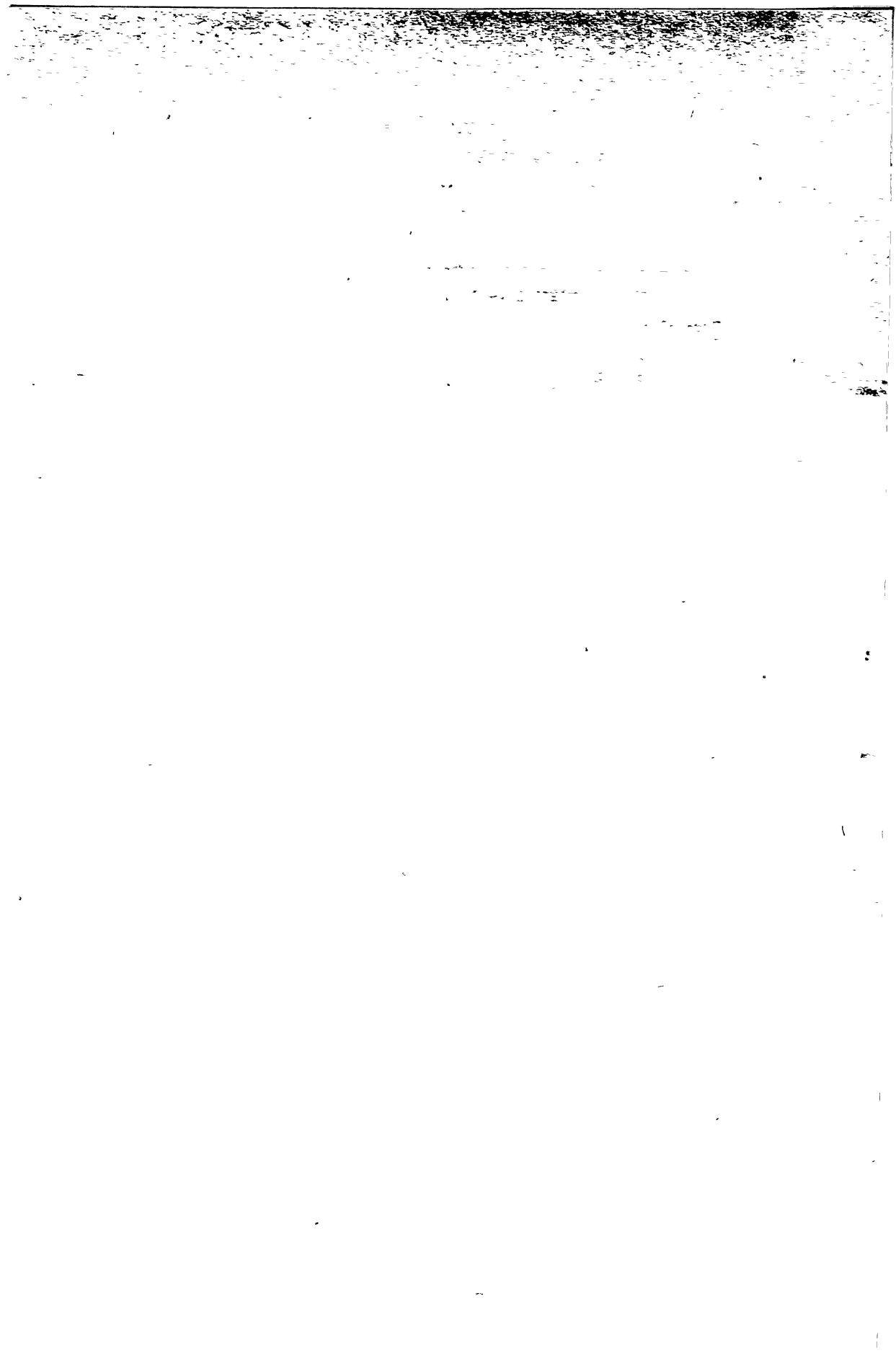

**Anexo "J"**  
**Tribunal de Cuentas**  
**de la Provincia**

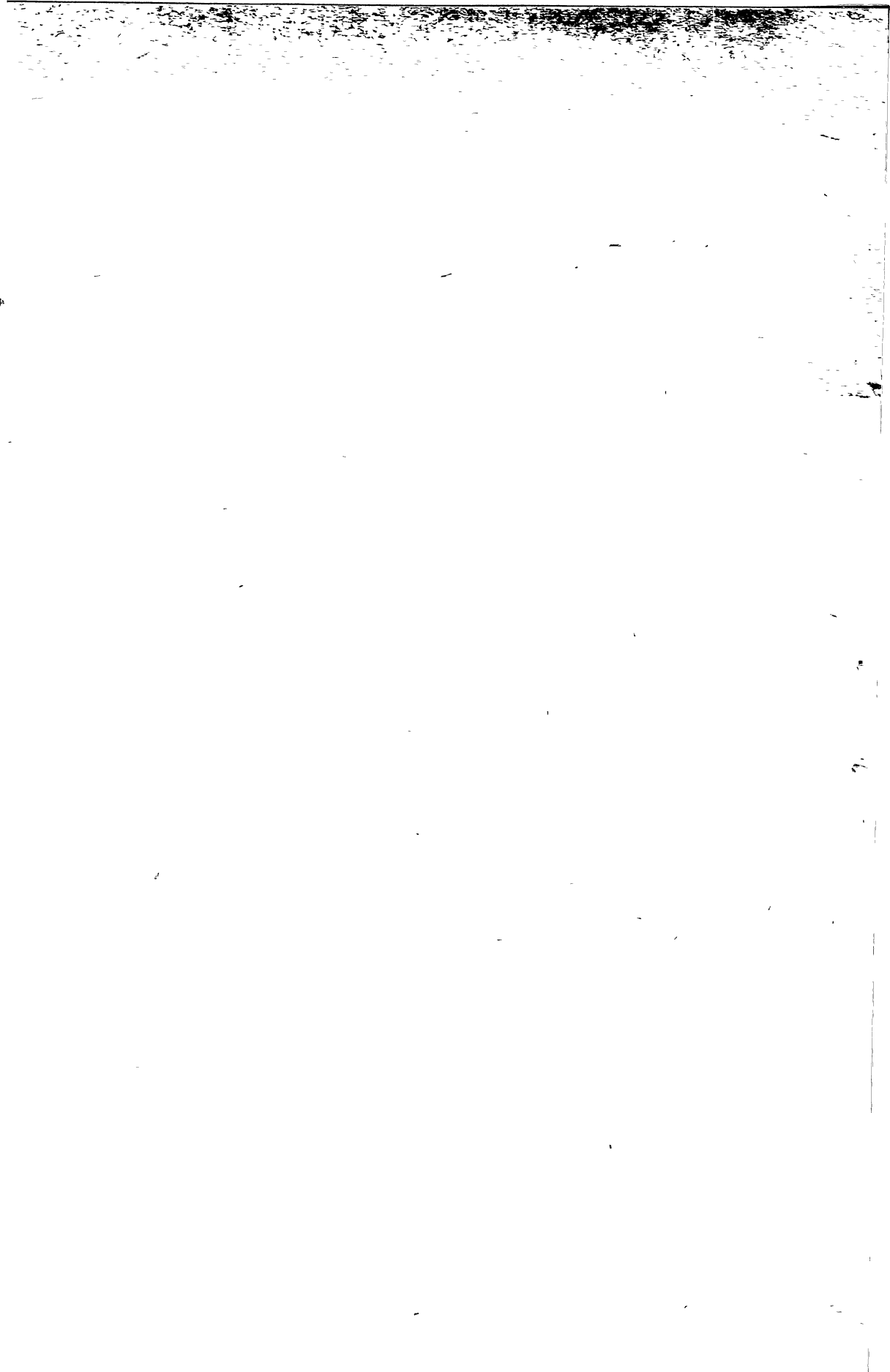



ANEXO "J"  
TRIBUNAL DE CUENTAS DE LA PROVINCIA

Inciso	Repartición
Unico	Tribunal de Cuentas de la Provincia

ANEXO "J"  
TRIBUNAL DE CUENTAS DE LA PROVINCIA

Inciso	Repartición	Cargos	G. en Personal	Item 1	Otros Gastos	Item 2	Item 3	TOTAL
					Plan de Obras			
Unico	Tribunal de Cuentas de la Provincia	44	13 813 080	—	531 000	—	—	14 344 080
	TOTAL GENERAL	44	13 813 080	—	531 000	—	—	14 344 080

**INCISO UNICO**  
**TRIBUNAL DE CUENTAS**

Partida			CATEGORIA	Nº de	Remun.	CREDITO - ANUAL	
Prin- cipal	Par- cial	Clas- se	o CONCEPTO	Carg.	Mens.	Parcial	Principal
<b>ITEM 1 — GASTOS EN PERSONAL</b>							
a)			<b>SUELDOS</b>				11 384.400.—
	1		Partidas Individuales	44		11 384 400 —	
1			<b>PERS. ADM. Y TECNICO</b>				10.977.600 —
	1		Partidas Individuales	41		10 977 600 —	
			Vocal	3	55 000.—	1 980 000 —	
			Contador Fiscal General	1	35,000 —	420 000 —	
			Contador Fiscal de 1ª	7	30 000 —	2 520 000 —	
			Contador Fiscal de 2ª	6	26.000.—	1 872 000 —	
			Secretario	1	30 000 —	360 000 —	
			Jefe de Departamento	1	30 000 —	360 000 —	
			2º Jefe de Departamento	1	26.000.—	312 000 —	
			Secretario de Actuación	1	22.000 —	264 000 —	
			Jefe Oficina Sumario	1	18 000 —	216 000 —	
	3		Oficial 2º	1	13 700 —	164 400 —	
	3		Oficial 3º	1	13 200 —	158 400 —	
	6		Oficial 5º	3	12 600 —	453 600 —	
	8		Oficial 7º	3	12 000.—	432 000.—	
	9		Oficial 8º	3	11 700 —	421 200 —	
	10		Auxiliar Mayor	4	11 500 —	552 000 —	
	11		Auxiliar 1º	2	11 100 —	266 400 —	
	15		Auxiliar 5º	1	9 700.—	116 400 —	
	18		Auxiliar 8º	1	9.100.—	109 200 —	
4			<b>PERSONAL DE SERVICIO</b>				406.800.—
	1		Partidas Individuales	3		406 800 —	
			9 Oficial 8º	1	11 700.—	140 400 —	
			11 Auxiliar 1º	2	11 100.—	266 400 —	
o)			<b>BONIFIC. Y SUPLEMENT.</b>				349.600.—
	2		Partidas Globales			949 600 —	
			1 Antigüedad			800 —	
e)			2 Sueldo Anual Complement			948 800 —	
			<b>APORTE PATRONAL</b>				1.479.080.—
2			Partidas Globales			1.479 080.—	
	1		Caja de Jubilac. y Pens			1.479 080.—	
			<b>TOTAL DEL ITEM 1</b>				<b>\$ 13 818.080.—</b>

**INCISO UNICO**  
**TRIBUNAL DE CUENTAS DE LA PROVINCIA**

<u>Partida</u>		<u>CREDITO - ANUAL</u>	
Prin- cipal	Par- cial	<u>Parcial</u>	<u>Total</u>
<b>CONCEPTO</b>			
<b>ITEM 2 — OTROS GASTOS</b>			
a)1	<b>GASTOS GENERALES</b>		351 000.—
	6 Combustibles y Lubricantes	2.000 —	
	7 Comunicaciones	20.000 —	
	14 Conservaciones Varias	10.000 —	
	15 Energía Eléctrica	10 000 —	
	23 Gastos Generales	15.000.—	
	26 Impuestos y Tasas	14.000 —	
	27 Limpieza y Desinfección	10 000 —	
	30 Propaganda y Publicidad	5 000 —	
	39 Útiles, Libros, Impresiones	100.000.—	
	40 Viáticos y Movilidad	120 000 —	
b)1	<b>INVERSIONES Y RESERVAS</b>		180 000.—
	1 Adquisiciones Varias	10 000.—	
	2 Gastos para Bibliot y Museos	10 000 —	
	3 Adquisiciones Varias	50 000 —	
	10 Máquinas de Oficina	50 000 —	
	17 Moblaje, Artefactos y Tapicería	50 000 —	
<b>TOTAL DEL ITEM 2 . . . .</b>			<b>\$ 531.000.—</b>

**Reparticiones  
Descentralizadas**



### REPARTICIONES DESCENTRALIZADAS

Inciso	Repartición
MINISTERIO DE ECONOMIA, F Y O PUBLICAS	
1	Dirección de Vialidad de Salta
2	Administración General de Aguas de Salta
3	Banco Provincial de Salta
4	Banco de Préstamos y Asistencia Social
4/1	Departamento de Lotería
MINISTERIO DE ASUNTOS S Y S PUBLICA	
5	Caja de Jubilaciones y Pensiones de la Provincia
6	Instituto Provincial de Seguros
MINISTERIO DE GOBIERNO, J E I PUBLICA	
7	Consejo General de Educación

ORGANISMOS DESCENTRALIZADOS

Resumen General

Inicos	Repartición	Cargos	G. en Personal	Item 1	Otros Gastos	Item 2	Plan de Obras	Item 3	TOTAL
1	Dirección de Veledad de Salta	214	52 444 530	9 107 339	200 000 000	261 551 869			
2	Administración Gral de Aguas de Salta	410	127 035 310	70 741 930	99 070 000	297 447 240			
3	Banco Provincial de Salta	223	99 870 200	31 145 000	—	131 015 200			
4	Banco de Préstamos y Asist Social	66	26 405 880	2 375 000	—	28 780 880			
4/1	Departamento de Lotería	52	11 121 000	270 285 000	15 000 000	996 386 000			
5	Caja de Jubilaciones y Pensiones	70	316 812 390	41 275 000	131 000 000	89 087 390			
6	Instituto Provincial de Seguros	59	12 012 650	104 760 000	—	116 772 650			
7	Consejo General de Educación	2 902	640 982 642	49 818 945	30 000 000	720 801 587			
TOTAL GENERAL		3 996	1 286 634 602	579 488 214	475 670 000	2 341 842 316			



ORGANISMOS DESCENTRALIZADOS

Item 1 — GASTOS EN PERSONAL — RESUMEN

Inciso	Repartición	Cargos	Sueldos	Bonificacio- nes y Supl.	Pasividades	Aporte Patronal	TOTAL
1	Dirección de Vialidad de Salta	214	33 014 800	15 127 240	—	4 302 490	52 444 530
2	Admin Gral de Aguas de Salta	410	103 554 440	15 601 120	—	7 879,750	127 035,310
3	Banco Provincial de Salta	223	68 700 000	20 664 400	—	10 505 800	99 870 200
4	Banco de Préstamos y Asist. Social	66	18 462 000	4 922,890	—	3 020 990	26 405 880
4/1	Departamento de Lotería	52	7 686 000	2 123 000	—	1 312,000	11 121 000
5	Caja de Jubilaciones y Pensiones	70	12 688 800	2 522 400	300 000 000	1 601 190	316 812 390
6	Instituto Provincial de Seguros	59	8 752 320	2 154 110	—	1 106 220	12 012 650
7	Consejo General de Educación	2,902	366 301 042	211 683 450	—	62 998 150	640 982 642
		3,986	619 159,402	274 798 610	300 000 000	92,726 590	1,286,684 602

TOTAL DEL ITEM 1

ORGANISMOS DESCENTRALIZADOS

Item 2 — OTROS GASTOS — RESUMEN

Instituto	Repartición	Gastos Generales	Inversiones y Reservas	Subsidios y Subvenciones	Servicio Financiero	Crédito de Emergencia	TOTAL
1	Dirección de Validad de Salta	2 400 000	5 930 000	—	477 339	300 000	9 107 339
2	Adm. Gen. de Aguas de Salta	39 980 000	6 700 000	—	23 061 930	1 000 000	70 741 930
3	Banco Postal de Salta	11 145 000	7 400 000	—	12 600 000	—	31 145 000
4	Banco de Préstamos y A. Soc.	1 070 000	305 000	1 000 000	—	—	2 375 000
4/1	Departamento de Lotería	268 775 000	290 000	1 200 000	—	—	270 265 000
5	Caja de Jubilac. y Pensions	1 195 000	6 030 000	34 000 000	—	50 000	41 275 000
6	Instituto Postal de Seguros	93 230 000	11 030 000	—	—	500 000	104 760 000
7	Consejo Gen. de Educación	8 830 000	3,000 000	32 500 000	2 988 945	1 500 000	49 818 945
TOTAL DEL ITEM 2		426 625 000	40 685 000	68 700 000	40 128 214	3 350 000	579 488 214

INCISO 1

DIRECCION DE VIALIDAD DE SALTA

Partida			CATEGORIA	Nº de	Remun.	CREDITO - ANUAL	
Prin- cipal	Par- cial	Clase	o CONCEPTO	Carg.	Mens.	Parcial	Principal
<b>ITEM 1 — GASTOS EN PERSONAL</b>							
a)			<b>SUELDOS</b>				33 014 800.—
	1		Partidas Individuales	214		32 726 800 —	
	1		Partidas Globales			288 000 —	
i			<b>PERS. ADM. Y TECNICO</b>				20.021.200.—
	1		Partidas Individuales	113		20.021 200.—	
			Presidente Director	1	40.000.—	480 000 —	
			Ingeniero Jefe		35 000 —	420 000 —	
			Jefe de Departamento	5	30 000 —	1.800 000 —	
			Jefe Dpto Transporte	1	30 000.—	360 000.—	
			1º Jefe de Departamento	3	26 000 —	936 000 —	
			Ayudante Profesional	1	26 000 —	1 248 000 —	
			Secretario General	1	22 000 —	264 000 —	
			Tesorero	1	23 000 —	276 000 —	
			Sub-Contador		32 000 —	312 000 —	
			Ingeniero División DAME	1	32 000 —	312 000 —	
			2º Jefe Dpto. Transporte	1	30 000 —	312 000 —	
	2		Oficial 1º	3	14 700 —	1 411 200 —	
	3		Oficial 2º		13 700 —	164 400 —	
	4		Oficial 3º	3	13 200 —	1 267 200.—	
	5		Oficial 4º	1	12 500 —	151 800 —	
	7		Oficial 6º	2	12 300 —	295 200 —	
	8		Oficial 7º		12 000 —	1 552 000 —	
	9		Oficial 8º	6	11 700 —	842 400 —	
	10		Auxiliar Mayor	4	11 500 —	552 000 —	
	11		Auxiliar 1º	21	11 100 —	2 797 200 —	
	12		Auxiliar 2º (Ases Letrado)	1	10 700 —	128 400 —	
	12		Auxiliar 2º (Médico)	1	10 700 —	128 400 —	
	12		Auxiliar 2º	15	10 700 —	1 926 000.—	
	13		Auxiliar 3º	13	10 300 —	1 606 800.—	
	14		Auxiliar 4º	4	9 900 —	475 200.—	
	2		Partidas Globales				288.000 —
			Para pago 4 miembros del Directorio (Cons. a \$ 6 000 c'u)			288 000 —	
2			<b>PERS. OBR. Y DE MAEST.</b>				11 900 400.—
	1		Partidas Individuales	94		11 900 400.—	
			7 Oficial 6º	3	12 300 —	442 800 —	
			8 Oficial 7º	1	12 000 —	144 000 —	
			9 Oficial 8º	1	11 700 —	140 400 —	
			10 Auxiliar Mayor	1	11 500 —	138 000 —	
			11 Auxiliar 1º	18	11 100 —	2 397 600 —	
			12 Auxiliar 2º	16	10 700 —	2 054 400 —	
			13 Auxiliar 3º	35	10 300 —	4 326 000 —	
			14 Auxiliar 4º	19	9 900 —	2 257 200 —	

(Continuación Dirección de Vialidad de Salta)

Partida			CATEGORIA o CONCEPTO	Nº de Carg.	Remun. Mens.	CREDITO - ANUAL	
Prin- cipal	Par- cial	Clas- se				Parcial	Principal
<b>ITEM 1 — GASTOS EN PERSONAL</b>							
4			<b>PERSONAL DE SERVICIO</b>				805 200 —
	1		Partidas Individuales	<b>7</b>		<b>805.200.—</b>	
		14	Auxiliar 4º	1	9 900 —	118 800.—	
		15	Auxiliar 5º	1	9.700 —	116 400 —	
		16	Auxiliar 6ª	5	9.500.—	570.000 —	
c)			<b>BONIFIC. Y SUPLEMENT.</b>				15.127 240 —
2)			Partidas Globales			15 127 240 —	
		1	Antigüedad			400 000 —	
		2	Sueldo Anual Complement			2 727 240 —	
		3	Bonificaciones Sociales			12 000 000 —	
e)			<b>APORTE PATRONAL</b>				4 302 490 —
2			Partidas Globales			4 302 490 —	
		1	Caja de Jubilac y Pens.			4 302.490.—	
			<b>TOTAL ITEM 1 .....</b>				<b>\$ 52 444 530 —</b>

**INCISO 1**  
**DIRECCION DE VIALIDAD DE SALTA**

Partida		CREDITO - ANUAL	
Principal	Parcial	Parcial	Total
<b>ITEM 2 — OTROS GASTOS</b>			
a)1	<b>GASTOS GENERALES</b>		2.400.000.—
	6 Combustibles y Lubricantes	20 000 —	
	7 Comunicaciones	100 000 —	
	13 Conservación de Vehículos	50 000 —	
	14 Conservaciones Varias	190 000.—	
	15 Energía Eléctrica	100 000 —	
	17 Estudios, Comisiones y Misiones	100 000 —	
	18 Fletes y Acarreos	10 000 —	
	23 Gastos Generales	100 000 —	
	25 Honorarios y Retrib a Terceros	100 000 —	
	26 Impuestos y Tasas	100 000 —	
	27 Limpieza y Desinfección	20 000 —	
	29 Productos Químicos	50 000 —	
	30 Propaganda y Publicidad	150 000 —	
	33 Retrib de Servicios Oficiales	10 000 —	
	35 Seguros de Accidentes de Trabajo	50 000 —	
	36 Seguros de Automotores	50 000.—	
	39 Útiles, Libros, Impresiones	400 000 —	
	40 Viáticos y Movilidad	800 000 —	
b)1	<b>INVERSIONES Y RESERVAS</b>		5 930.000.—
	1 Adquisiciones Varias	50 000 —	
	4 Elementos para Bibliot. y Museos	20 000 —	
	5 Inmuebles y Obras	1.500 000.—	
	6 Instalaciones Varias	10 000 —	
	9 Instalaciones para Comunicaciones	50 000 —	
	10 Máquinas de Oficina (Reintegro al Poder Central)	200 000 —	
	17 Moblaje, Artefactos y Tapicería	100 000 —	
	22 Automotores (Reintegro al PE)	4 000 000 —	
d)1	<b>SERVICIO FINANCIERO</b>		477.339.—
	1 Servicio de Deuda Consolidada	277 339.—	
	2 Reconocimiento de Créditos	200 000 —	
e)1	<b>CREDITO GLOBAL DE EMERG.</b>		300 000 —
	1 Refuerzo de partidas según Artículo 5 de la Ley de Contabilidad	300 000 —	
<b>TOTAL DEL ITEM 2 ....</b>			<b>\$ 9 107 339.—</b>

INCISO 1  
DIRECCION DE VIALIDAD DE SALTA

Partida		CONCEPTO	CREDITO - ANUAL	
Prin- cipal	Par- cial		Parcial	Principal
<b>ITEM 3 -- PLAN DE OBRAS</b>				
		A distribuir por el Honorable Di- rectorio de Vialidad mediante Re- solución.		
a)		<b>FONDOS PROPIOS</b>		120 000 000 —
b)		<b>FONDOS ESPECIALES</b>		80.000 000 —
	1	Fondos de Coparticipación Federal	70 000 000 —	
	2	Fondos Plan de Fom Agrícola	10 000 000 —	
		TOTAL DEL ITEM 3		\$ 200 000 000 —

INCISO 2  
ADMINISTRACION GENERAL DE AGUAS DE SALTA

Partida		CATEGORIA o CONCEPTO	Nº de Carg.	Remun. Mens.	CREDITO - ANUAL	
Prin- cipal	Par- cial				Parcial	Principal
<b>ITEM 1 — GASTOS EN PERSONAL</b>						
a)		<b>SUELDOS</b>				103.554 400 —
	1	Partidas Individuales	410		60 463 440 —	
	2	Partidas Globales			43 091.000 —	
1		<b>PERS. ADM. Y TECNICO</b>				31.192 800.—
	1	Partidas Individuales	177		31 192 800 —	
		Administrador General	1	40 000 —	480 000 —	
		Sub-Administrador	1	35 000 —	420 000 —	
		Jefe de Departamento	5	30 000 —	1 800 000 —	
		2º Jefe de Departamento	5	26 000 —	1.560 000 —	
		Ayudante Profesional	11	26 000 —	3 432 000 —	
		Secretario General	1	22 000 —	264 000 —	
		Jefe de Sección	4	18 000 —	864 000 —	
		Tesorero	1	23 000 —	276 000 —	
		Ayudante Técnico de 1ra	18	18 000 —	3.888 000 —	
	2	Oficial 1º	3	14 700 —	529 200 —	
	3	Oficial 2º	4	13.700 —	657 600 —	
	4	Oficial 3º Ayud. Téc. de 2da.	10	13 200 —	1 534 000 —	
	4	Oficial 3º	1	13.200 —	158.400 —	
	7	Oficial 6º	10	12 300 —	1 476 000 —	
	8	Oficial 7º	21	12 000 —	3 024.000 —	
	9	Oficial 8º	15	11 700 —	2 106 000 —	
	10	Auxiliar Mayor	7	11 500 —	966 000 —	
	11	Auxiliar 1º	37	11 100 —	4 923 400 —	
	12	Auxiliar 2º Ases. Letrado	1	10 700 —	128 400 —	
	12	Auxiliar 2º	14	10 700 —	1.797 600 —	
	13	Auxiliar 3º	6	10 300 —	741 600 —	
	17	Auxiliar 7º	1	9 300 —	111.600 —	
	2	<b>PARTIDAS GLOBALES</b>				216 000.—
		3 (tres) Consejeros Representantes de Usuarios de Agua cju. a \$ 6.000 —			216.000 —	
		<b>PERS. OBR. NO CALIFIC.</b>				27.340 800.—
	1	Partidas Individuales	216		27.340 800 —	
		5 Oficial 4º	1	12 900.—	154 800 —	
		8 Oficial 7º	20	12 000 —	2 880 000 —	
		9 Oficial 8º	1	11 700 —	140 400 —	
		10 Auxiliar Mayor	4	11 500 —	552 000 —	
		11 Auxiliar 1º	34	11.100 —	4 528 800 —	
		12 Auxiliar 2º	50	10 700 —	6 420 000 —	
		13 Auxiliar 3º	15	10 300 —	1 854 000 —	
		14 Auxiliar 4º	91	9 900 —	10 810 800 —	
	2	Partidas Globales				42.375 000.—
		Atención personal del Departamento Electro-Mecánico, incluido antigüedad sueldo anual complementario dedicación funcional aportes jubilatorio y bonificaciones			42 375 000 —	

Partida			CATEGORIA o CONCEPTO	Nº de Carg	Remun. Mens.	CREDITO - ANUAL	
Prin- cipal	Par- cial	Clas- se				Parcial	Principal
<b>ITEM 1 — GASTOS EN PERSONAL</b>							
4			<b>PERSONAL DE SERVICIO</b>				919 200.—
	1		Partidas Individuales	8		919.200 —	
		14	Auxiliar 4º	1	9 900 —	118 800 —	
		15	Auxiliar 5º	1	9 700 —	116 400 —	
		16	Auxiliar 6º	6	9 500 —	684 000 —	
2			<b>PERS. OBR. Y DE MAEST.</b>				1.010.640.—
	1		Partidas Individuales	5		1 010 640 —	
			Encgdo. Peones Depósito	1	9 100 —	109 200 —	
			Peones de Playa	6	8 820 —	635 040 —	
		11	Auxiliar 1º	2	11 100 —	266 400.—	
e)			<b>BONIFIC. Y SUPLEMENT.</b>				15 601 120 —
2			Partidas Globales			15 601 120 —	
		1	Antigüedad			150.000 —	
		2	Sueldo Anual Complement.			5 051 120.—	
		3	Bonificaciones Sociales			10 400 000 —	
e)			<b>APORTE PATRONAL</b>				7 879 750 —
2			Partidas Globales			7 879 750 —	
		1	Caja de Jubilac y Pens.			7 879 750 —	
<b>TOTAL ITEM 1 ..</b>							<b>\$ 127 035.310.—</b>



INCISO 2

ADMINISTRACION GENERAL DE AGUAS DE SALTA

Partida		CREDITO - ANUAL	
Prin- cipal	Par- cial	CONCEPTO	Parcial Total
<b>ITEM 2 — OTROS GASTOS</b>			
a)1		<b>GASTOS GENERALES</b>	39 980 000.—
	6	Combustibles y Lubricantes	250 000 —
	7	Comunicaciones	150 000 —
	10	Conservación de Instalaciones	70 000.—
	13	Conservación de Vehículos	200 000.—
	14	Conservación de Vales	100 000 —
	15	Energía Eléctrica	1 000 000 —
	18	Fletes y Acares	10 000 —
	23	Gastos Generales	200 000 —
	26	Impuestos y Tasas	10 000.—
	27	Limpieza y Desinfección	30 000.—
	30	Propaganda y Publicidad	60 000 —
	35	Seguros de Accidentes de Trabajo	1 000 000 —
	37	Servicio de Desayuno y Merienda (Persona Convenio Luz y Fue- za)	150 000 —
	38	Uniformes y Equipos	700 000.—
	39	Útiles, Libros, Impresiones	600 000 —
	40	Viáticos y Movilidad	450 000 —
		Explotación Usinas	25.000.000 —
		Explotación Servicios Sanitarios	5 000 000 —
		Explotación Servicio de Riego	5 000 000 —
b)1		<b>INVERSIONES Y RESERVAS</b>	6.700.000.—
	1	Adquisiciones Varias	100 000.—
	10	Máquinas de Oficina (Reintegro al Poder Central)	2 500 000 —
	17	Moblaje Artefactos y Tapicería	100 000.—
	22	Automotores (Reintegro al P.E)	4 000 000.—
d)1		<b>SERVICIO FINANCIERO</b>	23 061 930.—
	1	Amortización Préstamo DNE.	18 461 930 —
	2	Amortización Préstamo Ley 770/46	500 000.—
	3	Reconocimientos de Créditos	500 000 —
	4	Amortización Deuda Caja Jubilac	8 600 000 —
e)1		<b>CREDITO GLOBAL DE EMERG.</b>	1 000 000.—
	1	Refuerzo de partidas conforme al Art 5 de la Ley de Contabilidad	1 000 000 —
<b>TOTAL DEL ITEM 2</b>			<b>\$ 70 741 930.—</b>

INCISO 2

ADMINISTRACION GENERAL DE AGUAS DE SALTA

Partida		CONCEPTO	CREDITO - ANUAL	
Prin- cipal	Par- cial		Parcial	Total
<b>ITEM 3 — PLAN DE OBRAS</b>				
A distribuir mediante Resolución del Honorable Consejo de LA Administración General de Aguas de Salta.				
a)		<b>FONDOS PROPIOS</b>		40.000.000.—
b)		<b>FONDOS ESPECIALES</b>		59.670.000.—
	1	Fondos de Electrificación Rural	58 270 000 —	
	2	Fondos Provistos por Terceiros	1.400.000.—	
TOTAL DEL ITEM 3				<u>\$ 99 670 000 —</u>

INCISO 3  
BANCO PROVINCIAL DE SALTA

Partida		CATEGORIA o CONCEPTO	Nº de Carg	Remun. Mens	CREDITO - ANUAL	
Prin- cipal	Par- cial				Parcial	Principal
<b>ITEM 1 — GASTOS EN PERSONAL</b>						
a)		<b>SUELDOS</b>				68.700.000 —
	1	Partidas Individuales	223		66 180 000 —	
	2	Partidas Globales	7		2.520 000 —	
1		<b>PERS. ADM. Y TECNICO</b>				
	1	Partidas Individuales	197			
		Gerente General	1	90 000.—	1 080 000 —	
		Sub-Gerente General	1	80 000 —	960 000 —	
		Sub-Gerente Gral de Suc	1	65 000 —	780 000 —	
		Sub-Gte Gral. Adm. y As				
		Legales	1	65 000.—	780 000 —	
		Inspector General	1	65 000 —	780 000 —	
		Contador General	1	65.000 —	780 000 —	
		Sub-Contador General	1	57.000 —	684 000 —	
		Tesorero General	1	54 000 —	648.000 —	
		Inspectores	3	52 000.—	1 872 000.—	
		Gerente de Sucursal	10	51 000.—	6 120 000.—	
		Secretario H. Directorio	1	45 000.—	540 000.—	
		Sub-Tesorero	1	42 000 —	504 000 —	
		Jefes de Oficina	7	40.500 —	3.402 000 —	
		Contador de Sucursal	3	40 000 —	4 320 000.—	
		Tesorero de Sucursal	10	30 000 —	3.600 000 —	
		Jefes de Sección	13	30 000 —	4 680 000 —	
		Firma Autorizada	1	26.000.—	312 000 —	
		" "	1	25 000.—	300 000 —	
		" "	2	24.000.—	576 000 —	
		" "	7	23 000 —	1.932 000 —	
		" "	7	22.000 —	1.848 000 —	
		" "	1	21 000.—	252 000 —	
		" "	2	20 000 —	480 000.—	
		Auxiliares	1	25 000 —	300.000.—	
		"	1	24 500 —	294.000.—	
		"	3	28.500.—	846.000.—	
		"	2	22 500 —	540 000 —	
		"	8	21 500.—	2 064.000 —	
		"	7	20 500.—	1.722 000 —	
		"	15	18.500 —	3.330.000 —	
		"	3	17 500.—	630.000.—	
		"	15	16.500 —	2 970 000 —	
		"	29	15.500 —	5 394.000 —	
		"	16	14 000 —	2.688 000.—	
		"	2	13 000 —	312 000 —	
		"	4	12 000.—	576.000.—	
		Cadete de Administración	2	8.500.—	204.000 —	
		Contador Informante	1	31.000.—	372.000.—	
		Abogado	1	32 000.—	384.000 —	
		Procurador	1	35 500 —	426.000 —	
		Procurador	1	28 500 —	342 000 —	
2		Partidas Globales	7		2 520.000.—	
		Presidentes	1	60 000 —	720 000 —	

Partida			CATEGORIA	Nº de	Remun.	CREDITO - ANUAL	
Prin- cipal	Par- cial	Clase	o CONCEPTO	Carg.	Mens.	Parcial	Principal
<b>ITEM 1 — GASTOS EN PERSONAL</b>							
			Remuneración al Director o pago a sus vocales de ac- uerdo a la asistencia de sus reuniones, Art. 16º Ley Or- gánica N° 3747/61	6	25 000 —	1 800 000 —	
2			<b>PERS. OBR. Y DE MAEST.</b>				
			Partidas Individuales	2%			
			Mayordomo General	1	27.000.—	324.000.—	
			Mayordomo de 2da.	1	23.000.—	276 000 —	
			Ordenanza	1	21.500 —	258.000 —	
			"	2	19 000 —	456 000 —	
			"	1	18 000 —	216.000 —	
			"	4	17 500 —	840.000 —	
			"	1	17 000 —	204 000.—	
			"	3	15 500.—	558 000.—	
			"	4	15.000.—	720 000 —	
			"	2	14 500 —	348 000 —	
			"	2	14.000 —	336 000 —	
			"	1	13 500.—	162 000 —	
			"	2	13 000 —	312 000 —	
			"	2	12 500 —	300 000 —	
			Maestranza (chófer)	1	20 500.—	246.000 —	
e)			<b>BONIFIC. Y SUPLEMENT.</b>				20.664.400 —
2			Partidas Globales			20 664 400 —	
2			Para el pago del Sueldo An- nual Complementario al per- sonal del Banco			6 520 400 —	
			Para pago Sueldo Anual Com- plementario al Sr Presiden- te y H Directorio			210 000 —	
3			Salario Familiar			8 000 000 —	
5			Suplemento p. horar, extra- ordinarios nocturnos y otros.			900 000 —	
			Para aumentos automát. sueldos			250 000 —	
			Para fallas Caja y func ca- jeros.			504 000 —	
			Para posible aumento dota- ción personal para completar necesidades y prestación nue- vos servicios.			600 000 —	
			Para pago adicional p/ft.			300 000 —	
			Para pago adicional por ope- radores, máquinas de conta- bilidad.			60 000 —	
			Para pago adic por zona			2 050 000 —	
			Para gastos de representación asignados a Gerente Sucur- sales.			120 000 —	
			Para gastos representación asignado a funcionarios C Central			150 000 —	
			Para futuros convenios co- lectivos a dictarse en el or- den nacional			1 000 000 —	

(Cont. Banco Pcial. de Salta).

\$.—

Partida			CATEGORIA o CONCEPTO	N° de Carg.	Remun. Mens	CREDITO - ANUAL	
Prin- cipal	Par- cial	Clas- se				Parcial	Principal
<b>ITEM 1 — GASTOS EN PERSONAL</b>							
e)			<b>APORTE PATRONAL</b>				<b>10 505 800.—</b>
2			Partidas Globales			10 505 800 —	
	1		Caja de Jubilac y Pens			8 724 100 —	
			Srvicios Sociales Bancario, 2% sobre sueldos abonados			1 454 100 —	
			Caja Jubilac y Pens. 12% s/ remunerac Presidente y Di- rectores			327 600 —	
			<b>TOTAL ITEM 1</b>				<b>\$ 99 870.200.—</b>

INCISO 3  
BANCO PROVINCIAL DE SALTA

Partida		CREDITO - ANUAL	
Prin- cipal	Par- cial	Parcial	Total
<b>ITEM 2 — OTROS GASTOS</b>			
a)1	<b>GASTOS GENERALES</b>		11.145.000.—
2	Aquiler de Inmuebles	906.000.—	
6	Combustibles y Lubricantes	100.000 —	
7	Comunicaciones	1 100 000 —	
9	Conservación de Inmuebles y Obras	613 000 —	
13	Conservación Vehículos	100.000 —	
14	Conservaciones Varias	740 000 —	
15	Energía Eléctrica	300 000 —	
16	Enjarro y Luto	40 000 —	
18	Fletes y Acarreos	200.000 —	
23	Gastos Generales	2 700 000 —	
26	Impuestos y Tasas	50 000 —	
27	Limpieza y Desinfección	96 000.—	
35	Seguros Accidentes de Trabajo	150 000 —	
36	Seguros de Automotores	50 000 —	
37	Servicio de Desayuno y Merienda	300 000 —	
38	Uniformes y Equipos	200 000 —	
39	Útiles, Libros, Impresiones	1 500 000 —	
40	Viáticos y Movilidad	2 000 000 —	
b)1	<b>INVERSIONES Y RESERVAS</b>		7 400 000 —
9	Instalaciones para Comunicaciones	1 500 000 —	
10	Máquinas de Oficina	3 500 000 —	
16	Menaje y Bazar	100 000 —	
17	Moblaje, Artefactos y Tapicería	300 000 —	
22	Automotores	2 000 000 —	
c)1	<b>SERVICIO FINANCIERO</b>		12 600 000 —
1	Intereses Depósitos Ctas Ahorro	6 600 000 —	
2	Intereses al Banco Central	6 000 000 —	
<b>TOTAL DEL ITEM 2 . . . .</b>			<b>\$ 31 145 000 —</b>

**INCISO 4**  
**BANCO DE PRESTAMOS Y ASISTENCIA SOCIAL**

Partida			CATEGORIA	Nº de	Remun.	CREDITO - ANUAL	
Prin- cipal	Par- cial	Clas- se	o CONCEPTO	Carg.	Mens.	Parcial	Principal
<b>ITEM 1 — GASTOS EN PERSONAL</b>							<b>18.462.000.—</b>
<b>SUELDOS</b>							
	1		Partidas Individuales	66		17.562 000.—	
	2		Partidas Globales	3		900 000 —	
1	1		<b>PERS. ADM. Y TECNICO</b>				<b>15.456.000.—</b>
	1		Partidas Individuales	55		15.456 000 —	
			Presidente	1	55 000.—	660 000 —	
			Gerente	1	63 000.—	756 000 —	
			Contador	1	56 000 —	672 000.—	
			Sub-Contador	1	41 500 —	498 000 —	
			Tesorero	1	41 500 —	498 000 —	
			Sub-Tesorero	1	35.500.—	426 000 —	
			Secretario	1	35 500 —	426 000 —	
			Inspector	1	35 500 —	426 000 —	
			Asesor Letrado	1	18 500 —	<b>222.000.—</b>	
			Técnico	1	12.000 —	144 000.—	
			Jefe de Oficina	3	35 500 —	1 278 000 —	
			Tasador Jefe	1	34 000 —	408 000.—	
			Tasador Ayudante	1	15 500 —	186 000 —	
			Jefe Sección	2	25 500 —	612 000 —	
			” ”	1	24 500 —	294 000 —	
			” ”	1	21 500 —	258 000 —	
			” ”	1	20 500 —	246 000 —	
			Firma Autorizada	1	25 000 —	300 000.—	
			“ “	1	21 500 —	258 000.—	
			“ “	1	20 500 —	246 000 —	
			“ “	1	17 500 —	210 000 —	
			Auxiliar	1	25 000 —	300 000.—	
			“	1	24 500 —	294 000 —	
			“	2	23 500 —	564 000 —	
			“	2	21 500 —	516 000.—	
			“	4	20 500 —	984 000.—	
			“	1	19 500 —	234 000 —	
			“	4	19 000 —	912 000.—	
			“	2	18 500 —	444 000 —	
			“	2	15 500 —	372 000.—	
			“	2	14 000.—	336 000 —	
			“	3	13.000.—	468 000.—	
			“	7	12 000 —	1 008 000 —	
	2		Partidas Globales	3			<b>900.000.—</b>
4			Directorio — Vocales	3	25 000.—	900 000 —	
	1		<b>PERSONAL DE SERVICIO</b>				<b>2.106.000.—</b>
	1		Partidas Individuales	11		2 106 000 —	
			Mayordomo	1	21 500 —	258 000 —	
			Ordenanza	1	20 500 —	246 000 —	
			”	1	19.500.—	234 000.—	
			”	3	17.000 —	612 000.—	
			Sereno	1	15.000.—	180 000.—	
			Peón de Limpieza	1	13.500.—	162.000.—	
			Ordenanza	3	11.500.—	414 000.—	

Partida			CATEGORIA o CONCEPTO	Nº de Carg.	Remun. Mens.	CREDITO - ANUAL	
Prin- cipal	Par- cial	Clas- se				Parcial	Principal
<b>ITEM 1 — GASTOS EN PERSONAL</b>							
c)			<b>BONIFICACIONES, SUPLE- MENTOS Y O. BENEFIC.</b>				4 922.890.—
2			Partidas Globales			4 922 890 —	
	1		Antigüedad			170.000.—	
	2		Sueldo Anual Complement.			1 632 690 —	
	3		Salario Familiar			2 100 000 —	
	5		Suplem. p/horar. extraord.			200 000 —	
	7		Supl p/cargo, firma y tit.			760 200 —	
			Comis Racaud Receptorías			60 000 —	
e)			<b>APORTE PATRONAL</b>				3 020 990 —
2			Partidas Globales			3 020 990 —	
	1		Caja de Jubilac. y Pens			2.546 990 —	
	2		Servicios Sociales Bancarios			474.000.—	
			<b>TOTAL ITEM 1 .....</b>				<b>\$ 26 405.880 —</b>



**INCISO 4**  
**BANCO DE PRESTAMOS Y ASISTENCIA SOCIAL**

Partida		CREDITO - ANUAL	
Prin- cipal	Par- cial	Parcial	Total
<b>ITEM 2 — OTROS GASTOS</b>			
a)	<b>GASTOS GENERALES</b>		<b>1.070.000.—</b>
	6 Combustibles y Lubricantes	15 000 —	
	7 Comunicaciones	10.000 —	
	9 Conservación de Inmuebles y Obras	30 000 —	
	13 Conservación de Vehículos	20 000 —	
	14 Conservaciones Varias	80 000 —	
	15 Energía Eléctrica	40 000 —	
	16 Entierro y Luto	40 000 —	
	23 Gastos Generales	80.000.—	
	26 Impuestos y Tasas	25 000 —	
	27 Limpieza y Desinfección	15 000 —	
	30 Propaganda y Publicidad	60 000 —	
	35 Seguros Generales del Banco	40 000 —	
	36 Seguros Automotores	35 000 —	
	37 Servicio de Desayuno y Merienda	30 000 —	
	39 Útiles, Libros, Impresiones	400 000.—	
	40 Viáticos y Movilidad	60 000.—	
b)1	<b>INVERSIONES Y RESERVAS</b>		<b>305.000.—</b>
	1 Adquisiciones Varias	15 000 —	
	9 Instalaciones para Comunicaciones	100 000 —	
	10 Máquinas de Oficina	100 000 —	
	16 Menaje y Bazar	10 000 —	
	17 Moblaje, Artefactos y Tapicería	80 000.—	
c)1	<b>SUBSIDIOS Y SUBVENCIONES</b>		<b>1 000.000.—</b>
	1 Condonación de Prendas	300 000 —	
	2 Acción Social	500 000.—	
	3 Beneficencia	200 000 —	
<b>TOTAL DEL ITEM 2 .....</b>			<b>\$ 2.375 000.—</b>

**INCISO 4/1**  
**DEPARTAMENTO DE LOTERIA**

Partida		CATEGORIA o CONCEPTO	Nº de Carg.	Remun. Mens.	CREDITO - ANUAL	
Prin- cipal	Par- cial				Clase	Parcial
<b>ITEM 1 — GASTOS EN PERSONAL</b>						
a)		<b>SUELDOS</b>				<b>7.686.000.—</b>
	1	Partidas Individuales	52		7 686 000 —	
1		<b>PERS. ADM. Y TECNICO</b>				<b>7 128 000 —</b>
	1	Partidas Individuales	48		7 128 000.—	
		Tenedor de Libros (Jefe Sección).	1	15.500.—	186.000.—	
		Jefe Sección	1	20.500.—	246 000 —	
		Jefe Sección	2	15 500.—	372 000 —	
		Aseñor Letrado	1	12 000.—	144 000 —	
		Encargado de Máquinas	1	34.000 —	408 000 —	
		Auxiliar	1	18 500 —	222 000 —	
		"	14	15 500 —	2 604 000 —	
		"	7	14 000 —	1 176 000 —	
		"	5	13 000 —	780 000 —	
		"	3	12 000 —	432 000 —	
		Niños Cantores (menores)	9	4 000 —	432 000 —	
		Niños Cantores (menores)	3	3 500 —	126 000 —	
4		<b>PERSONAL DE SERVICIO</b>				<b>558.000 —</b>
	1	Partidas Individuales	4		558 000 —	
		Ordenanzas	2	13 500 —	324 000 —	
		Ordenanzas	1	11 500.—	138.000 —	
		Cadete	1	8 000 —	96 000.—	
c)		<b>BONIFICACIONES, SUPLE- MENTOS Y O. BENEFICIOS</b>				<b>2 123.000.—</b>
	2	Partidas Globales			2 123 000 —	
		1 Antigüedad			313 000.—	
		2 Sueldo Anual Complement.			695 000 —	
		3 Salario Familiar			520 000 —	
		5 Suplem por horas extraord			250 000 —	
		7 Suplem p cargos, firma y tít.			345 000 —	
e)		<b>APORTE PATRONAL</b>				<b>1 312 000 —</b>
	2	Partidas Globales			1 312 000 —	
		1 Caja Jubilac y Pensiones			1 115 000 —	
		2 Servicios Sociales p Bancarios			197 000.—	
<b>TOTAL ITEM 1 .....</b>						<b>\$ 11,121 000 —</b>

**INCISO 41**  
**DEPARTAMENTO LOTERIA**

<b>Partida</b>		<b>CREDITO - ANUAL</b>		
<b>Prin- cipal</b>	<b>Par- cial</b>	<b>CONCEPTO</b>	<b>Parcial</b>	<b>Total</b>
<b>ITEM 2 — OTROS GASTOS</b>				
a)1		<b>GASTOS GENERALES</b>		268 775 000.—
	6	Combustibles y Lubricantes	25 000 —	
	7	Comunicaciones	150 000 —	
	9	Conservación de Inmuebles y Obras	50 000 —	
	13	Conservación de Vehículos	20 000 —	
	14	Conservaciones Varias	65 000 —	
	15	Energía Eléctrica	50 000 —	
	16	Entierro y Luto	40 000 —	
	17	Estudios, Comisiones o Misiones	50 000 —	
	18	Fletes y Acarreos	70 000.—	
	20	Gastos de Cortesía y Homenaje	70 000 —	
	23	Gastos Generales	70 000 —	
	25	Honorarios y Retrib. a Terceros	100 000 —	
	26	Impuestos y Tasas	15 000 —	
	27	Limpieza y Desinfección	10 000 —	
	30	Propaganda y Publicidad	1 700 000 —	
	35	Seguros	30 000 —	
	37	Servicio Desayuno y Merienda	60 000 —	
	38	Uniformes y Equipos	50 000 —	
	39	Útiles, Libros, Impresiones	2 000 000 —	
	40	Viáticos y Movilidad	150 000 —	
		Premios	200 000 000 —	
		Comisiones p/Venta Certificados	64 000 000 —	
b)1		<b>INVERSIONES Y RESERVAS</b>		290 000.—
	1	Adquisiciones Varias	10 000 —	
	9	Instalaciones para Comunicaciones	100 000 —	
	10	Máquinas de Oficina	100 000 —	
	11	Máquinas, Motores y Herram	50 000 —	
	16	Menaje y Bazar	10 000 —	
	17	Mobaje, Artefactos y Tapicería	20 000 —	
e)1		<b>SUBSIDIOS Y SUBVENCIONES</b>		1 200.000 —
	1	Acción Social	500 000 —	
	2	Beneficencia	300 000 —	
	3	Fomento	400 000 —	
<b>TOTAL DEL ITEM 2 . . .</b>				<b>270 265 000.—</b>

INCISO 4/1  
DEPARTAMENTO LOTERIA

Partida		CONCEPTO	CREDITO - ANUAL	
Prin- cipal	Par- cial		Parcial	Total
<b>ITEM 3—PLAN DE OBRAS</b>				
		A distribuir mediante Resolución del Directorio del Banco de Prés- tamos y Asistencia Social		
a)		<b>FONDOS PROPIOS</b>		<u>15.000.000.—</u>
		TOTAL DEL ITEM 3 . . .		<u>15.000.000.—</u>

**INCISO 5**  
**CAJA DE JUBILACIONES Y PENSIONES DE LA PROVINCIA**

Partida		CATEGORIA o CONCEPTO	Nº de Carg.	Remun. Mens.	CREDITO - ANUAL	
Prin- cipal	Par- cial				Clase	Parcial
<b>ITEM 1 — GASTOS EN PERSONAL</b>						
a)		<b>SUELDOS</b>				<b>12.688.800.—</b>
	1	Partidas Individuales	70		12.256 800 —	
	2	Partidas Globales	4		432 000 —	
1		<b>PERS. ADM. Y TECNICO</b>				<b>11.560 800.—</b>
	1	Partidas Individuales	65		11 560 800 —	
		Presidente	1	40.000.—	480.000.—	
		Gerente	1	35.000.—	420 000 —	
		Jefe de Departamento (Secretario y Contador)	2	30 000 —	720 000.—	
		Sub-Contador	1	26.000.—	312.000.—	
		Tesorero	1	23.000.—	276 000.—	
		Jefe de Sección	6	18 000 —	1 296 000 —	
		Sub-Tesorero	1	18 000 —	216 000 —	
	1	Oficial Ppal (As. Letr)	1	15.700.—	188 400 —	
	2	Oficial 1º	10	14 700 —	1 764 000 —	
	3	Oficial 2º	4	13 700 —	657 600 —	
	4	Oficial 3º	4	13 200 —	633 600 —	
	5	Oficial 4º	3	12 900.—	464.400 —	
	6	Oficial 5º	3	12 600 —	453 600 —	
	7	Oficial 6º	3	12 300 —	442 800 —	
	8	Oficial 7º	3	12 000 —	432 000 —	
	9	Oficial 8º	3	11 700 —	421 200 —	
	10	Auxiliar Mayor	6	11 500 —	828 000.—	
	11	Auxiliar 1º	6	11 100 —	799 200 —	
	12	Auxiliar 2º	3	10 700 —	385 200 —	
	13	Auxiliar 3º	3	10.300.—	370 800.—	
2		Partidas Globales				<b>432.000.—</b>
		Remuneración 4 vocales del Directorio a \$ 9.000.— mensuales c/juno.	4	9.000.—	432 000.—	
4		<b>PERSONAL DE SERVICIO</b>				<b>696 000 —</b>
	1	Partidas Individuales	5		696 000 —	
	6	Oficial 5º	1	12 600 —	151 200 —	
	9	Oficial 8º	1	11 700 —	140 400 —	
	10	Auxiliar Mayor	1	11 500 —	138 400.—	
	11	Auxiliar Iº	2	11.100.—	266.400.—	
e)		<b>BONIFIC. Y SUPLEMENT.</b>				<b>2.522.400.—</b>
2		Partidas Globales			2.522 400.—	
		1 Antigüedad			60 000 —	
		2 Sueldo Anual Complement.			1 026 400 —	
		3 Beneficios Sociales			1 400 000 —	
		5 Fallas de Caja a razón de \$ 500 — mensuales			36 000 —	
e)		<b>APORTE PATRONAL</b>				<b>1 601 190.—</b>
2		Partidas Globales			1 601 190 —	
	1	Caja de Jubilac. y Pens.			1 601 190 —	

Partida			CATEGORIA o CONCEPTO	Nº de Carg.	Remun. Mens.	CREDITO - ANUAL	
Prin- cipal	Par- cial	Cla- se				Parcial	Principal

ITEM 1 --GASTOS EN PERSONAL

d)	PASIVIDADES					300.000.000.—
	Por beneficios Ley				300 000 000.—	
	Ley Nº 3372				200 000 000 —	
	Ley Nº 3338				100 000 000 —	
	TOTAL ITEM 1 . . .					\$ 316.812 390 —

INCISO 5

CAJA DE JUBILACIONES Y PENSIONES DE LA PROVINCIA

Partida		CREDITO - ANUAL	
Prin- cipal	Par- cial	Parcial	Total
CONCEPTO			
a)1			1 195 000.—
	6	Combustibles y Lubricantes	100 000 —
	7	Comunicaciones	50 000 —
	14	Conservaciones Varias	150 000 —
	17	Energía Eléctrica	60 000 —
	17	Estudios Comisiones o Misiones	50 000 —
	20	Gastos Generales	30 000 —
	26	Ingresos y Tasas	25 000 —
	27	Limpieza y Desinfección	30 000 —
	30	Propaganda y Publicidad	80 000 —
	35	Seguros de Accidentes de Trabajo	30 000 —
	36	Seguros de Automotores	40 000 —
	39	Utiles Libros e Impresiones	500 000 —
	40	Viajes y Movilidad	50 000 —
b)1			6 030.000.—
	1	Adquisiciones Varias	30 000 —
	10	Máquinas de Oficina (Reintegro al Poder Central)	3 000 000 —
	17	Muebles, Artefactos y Tapicería (Hostería de Cafayate)	3.000 000.—
c)1			34.000.000 —
	1	Pensiones a la Vejez	27 000 000 —
	2	Pensiones a la Invalidez	6 000 000 —
	3	Pensiones Graciables	1 000 000 —
e)1			50.000.—
	1	Refuerzo de partidas según el Ar- tículo 5 de la Ley de Contabilidad	50 000 —
		TOTAL DEL ITEM 2	\$ 41 275.000.—

INCISO 5

CAJA DE JUBILACIONES Y PENSIONES DE LA PROVINCIA

Partida		CONCEPTO	CREDITO - ANUAL	
Prin- cipal	Par- cial		Parcial	Principal
<b>ITEM 3 — PLAN DE OBRAS</b>				
		A distribuir mediante Resolución de la Junta Administradora de la Caja de Jubilaciones y Pensiones de la Provincia:		
8)		<b>FONDOS PROPIOS</b>	131.000.000	—
		<b>TOTAL DEL ITEM 3</b>	131.000.000	—



INC. SO 6  
INSTITUTO PROVINCIAL DE SEGUROS

Partida		CATEGORIA o CONCEPTO	Nº de Carg.	Remun. Mens.	CREDITO - ANUAL	
Prin- cipal	Par- cial				Clase	Parcial
<b>ITEM 1 — GASTOS EN GENERAL</b>						
a)		<b>SUELDOS</b>				8.752.320 —
	1	Partidas Individuales	59		8 464 320.—	
	2	Partidas Globales	4		288 000.—	
1		<b>PERS. ADM. Y TECNICO</b>				7.909.200.—
	1	Partidas Individuales	54		7.909 200.—	
		Presidente-Gerente	1	30.000.—	360 000 —	
		Sub-Gerente	1	26 000.—	312 000 —	
		Contador	1	22 000 —	264 000 —	
		Jefe Dpto Seguros Gnales.	1	22 000.—	264.000 —	
		Jefe Dpto Seguros Enferm	1	22 000 —	264 000 —	
		Sub-Contador	1	20 000.—	240 000 —	
		Jefe de Sección	1	17 000 —	204 000 —	
	1	Oficial Principal	2	15.700 —	376 800 —	
	3	Oficial 2º	2	13 700 —	328 800.—	
	5	Oficial 4º	1	12 900 —	154 800.—	
	7	Oficial 6º	3	12 300 —	442 300 —	
	9	Oficial 8º	2	11 700.—	280 800 —	
	11	Auxiliar 1º	4	11 100 —	522 800 —	
	12	Auxiliar 2º	5	10 700 —	642 000 —	
	13	Auxiliar 3º	3	10 300 —	370 800 —	
	14	Auxiliar 4º	2	9 900 —	237.600 —	
	15	Auxiliar 5º	5	9.700 —	582 000 —	
	16	Auxiliar 6º	18	9.500 —	2 052 000.—	
2		Partidas Globales	4			288.000.—
		Remuneración 4 miembros del Directorio de Seguros Generales y Seguros Sociales a razón de \$ 6.000 — mensuales cjuo.	4	6 000.—	288 000 —	
4		<b>PERSONAL DE SERVICIO</b>				555.120.—
	1	Partidas Individuales	5		555 120 —	
	14	Auxiliar 4º	2	9.900.—	237.600 —	
	19	Auxiliar 9º	3	8.820.—	317 520 —	
c)		<b>BONIFIC Y SUPLEMENT.</b>				2 154.110.—
	2	Partidas Globales			2 154 110 —	
	1	Antigüedad			45 000 —	
	2	Sueldo Anual Complement			709 110 —	
	3	Salario Familiar			1.400 000.—	
e)		<b>APORTE PATRONAL</b>				1.106.220.—
	2	Partidas Globales			1.106 220.—	
	1	Caja de Jubilac y Pens			1 106.220 —	
<b>TOTAL ITEM 1 . . . .</b>						<b>\$ 12 012.650.—</b>

INCISO 6  
INSTITUTO PROVINCIAL DE SEGUROS

Partida		CREDITO - ANUAL	
Prin- cipal	Par- cial	Parcial	Principal
<b>ITEM 2 — OTROS GASTOS</b>			
a)1	<b>GASTOS GENERALES</b>		93 230.000.—
	2 Alquiler de Inmuebles	100.000 —	
	6 Combustibles y Lubricantes	100.000 —	
	7 Comunicaciones	70 000 —	
	13 Conservación de Vehículos	40 000 —	
	14 Conservaciones Varias	160 000 —	
	15 Energía Eléctrica	80 000 —	
	-8 Fletes y Acarreos	50 000 —	
	23 Gastos Generales	150 000.—	
	25 Honorarios y Retrib. a Terceros	700.000 —	
	26 Impuestos y Tasas	20 000 —	
	27 Limpieza y Desinfección	60.000 —	
	30 Propaganda y Publicidad	100 000.—	
	36 Seguros de Automotores	50 000 —	
	39 Útiles, Libros, Impresiones	400 000 —	
	40 Viáticos y Movilidad	150 000 —	
	Sinistros Seguros de Enfermedad	80 000 000 —	
	Sinistros Seguros Generales	7 000 000 —	
	Gastos Sinistros Seguros Gra'es	1 000 000 —	
	Gastos de Producción Seguros Ge- nerales	3 000 000 —	
b)1	<b>INVERSIONES Y RESERVAS</b>		11 630.000.—
	1 Adquisiciones Varias	40 000 —	
	4 Elementos para Bibliot. y Museos	20 000 —	
	10 Máquinas de Oficina (Reintegro al Poder Central)	200 000 —	
	16 Menaje y Bazar	20 000 —	
	17 Moblaje, Artefactos y Tapicería	100 000 —	
	22 Automotores (Reintegro al PE)	650 000 —	
	Farmacia (Compras)	10 000 000 —	
e)1	<b>CREDITO GLOBAL DE EMERG.</b>		500 000.—
	1 Para Refuerzo de Partidas según Artículo 5 de la Ley de Contabili- dad	500 000 —	
	<b>TOTAL DEL ITEM 2</b>		<b>\$ 104 760 000 —</b>

**INCISO 7  
CONSEJO GENERAL DE EDUCACION**

Partida		CATEGORIA o CONCEPTO	Nº de Carg.	Remun. Mens.	CREDITO - ANUAL	
Prin- cipal	Par- cial				Parcial	Principa
<b>ITEM 1 — GASTOS EN PERSONAL</b>						
a)		<b>SUELDOS</b>				<b>377.301.042 —</b>
	1	Partidas Individuales	2902		284 522 532 —	
	2	Partidas Globales	4		92 778 510 —	
1		<b>PERS. ADM. Y TECNICO</b>				<b>16.447.200.—</b>
	1	Partidas Individuales	109		16 447.200 —	
		Secretario Administrativo	1	20 000 —	360 000 —	
		Contador	1	30 000 —	360 000 —	
		Tesorero	1	26 000 —	312 000 —	
		Sub-Contador	1	26.000 —	312.000.—	
		Prosecretario	2	26 000 —	624 000 —	
	2	Oficial 1º	2	14 700 —	352 800 —	
	5	Oficial 4º	4	12 900.—	619 200 —	
	7	Oficial 6º	6	12 300 —	885 600 —	
	8	Oficial 7º	12	12 000 —	1 728 000 —	
	9	Oficial 8º	11	11.700 —	1 544 400 —	
	10	Auxiliar Mayor	33	11.500 —	4 554 000 —	
	11	Auxiliar 1º	21	11 100 —	2 797 200 —	
		<b>Medicina Preventiva</b>				
	4	Oficial 3º	1	13 200 —	158 400 —	
	8	Oficial 7º	16	12.000 —	1 440 000 —	
	11	Auxiliar 1º	3	11 100 —	399 600 —	
2		<b>PERS. OBR. Y DE MAESTR.</b>				<b>670.800 —</b>
	1	Partidas Individuales	3		670 800 —	
		Auxiliar Mayor	1	11.500.—	138 000 —	
	11	Auxiliar 1º	4	11 100 —	532 800 —	
4		<b>PERSONAL DE SERVICIO</b>				<b>36 920 400.—</b>
	1	Partidas Individuales	297		36 920 400 —	
		Auxiliar Mayor	4	11 500 —	552 000 —	
		Auxiliar 1º	2	11 100 —	266 400 —	
		Auxiliar 2º	28	10.700.—	3 595 200 —	
		Auxiliar 3º	263	10.300 —	32 506 800 —	
	2	Partidas Globales				<b>300 000.—</b>
		Transitorio a sueldo para el pago personal de servicio no individualizado			300 000 —	
3		<b>PERSONAL DOCENTE</b>				<b>230 484 132 —</b>
	1	Partidas Individuales	2491		230 484 132 —	
		Presidente	1	25.185.—	302 220.—	
		Secretario Técnico	1	19 665 —	235 980 —	
		Inspector General	1	19 665 —	235 980 —	
		Inspector de Zona	6	18 285 —	1 316 520 —	
		Inspector Enseñanza Relig	1	18 285 —	219 420 —	
		Maestro Esc Común, Nocturna y Carcelaria.	1977	7 935 —	186 345 540 —	
		Maestro Enseñ Práctica (Jefe Taller)		7 762 —	279 432 —	

Partida		CATEGORIA o CONCEPTO	Nº de Carg.	Remun. Mens.	CREDITO - ANUAL		
Prin- cipal	Par- cial				Parcial	Principal	
<b>ITEM 1 — GASTOS EN PERSONAL</b>							
		Maestra Enseñ Práctica	56	6 900 —	4 636.800.—		
		Maestro Espec Esc Común	180	5 865 —	12 668.400 —		
		Maestro Ceñad. Esc. Común Nocturna y Carcelaria	246	6 900 —	20 286 000 —		
		Maestro Ayudº Enseñ Práct	5	5 865 —	351.900 —		
		<b>DEPARTAMENTO DE SICO- PEDAGOGIA EDUCACIO- NAL.</b>					
		Jefe	1	18 975 —	227 700 —		
		Ayudante Gabinete Sicompedg	2	12 075 —	289.800 —		
		Ayte. de Sicompedagogía	5	8.625 —	517 500 —		
		Asistente Escolar	27	7 935 —	2 570.940 —		
	2	<b>Partidas Globales</b>					92 478.510.—
		1 Asignación básica para esta- do docente.			73 758 510 —		
		2 Docentes suplentes no indivi- dualizados, incluido estado docente.			15 000 000 —		
		4 Remuneración Directorio 4 vocales a \$ 15 000 — men- suales, c/uno			720 000 —		
		6 Cargo docente: creación y/o ampliación de escuelas y des- doblamiento de grados, in- cluido estado docente			3 000.000 —		
e)		<b>BONIFIC. Y SUPLEMENT.</b>					206.683.450.—
	2	<b>Partidas Globales</b>					206 683 450 —
		1 Antigüedad personal no doc.			300.000 —		
		2 Sueldo Anual Complement			38 383 450 —		
		3 Beneficio Ley Nº 3338 para personal docente			115.000 000 —		
		4 Beneficios Sociales (Salario Familiar)			40 000.000 —		
		Incremento índice docente a partir del 1—5—65			13 000 000 —		
e)		<b>APORTE PATRONAL</b>					56 998.150.—
	2	<b>Partidas Globales</b>					56 998 150 —
		1 Caja de Jubilac y Pens			56 998 150 —		
		<b>TOTAL ITEM 1 ... .</b>					<b>\$ 640 982 642 —</b>

**INCISO 7**  
**CONSEJO GENERAL DE EDUCACION**

Partida		CREDITO - ANUAL	
Prin- cipal	Par- cial	Parcial	Principal
<b>ITEM 2 — OTROS GASTOS</b>			
a)1	<b>GASTOS GENERALES</b>		<b>8 830 000.—</b>
	2 Alquiler de Inmuebles	1 500 000 —	
	6 Combustibles y Lubricantes	200.000 —	
	7 Comunicaciones	300 000.—	
	13 Conservación de Vehículos	200.000.—	
	14 Conservación de Aviones	600.000.—	
	15 Energía Eléctrica	350 000 —	
	18 Fletes y Acarreos	50 000 —	
	20 Gastos de Concierga y Homenaje	30 000 —	
	23 Gastos Generales	100 000 —	
	25 Honorarios y Retrib. a Terceros	300 000.—	
	26 Impuestos y Tasas	200 000 —	
	27 Limpieza y Desinfección	300 000 —	
	29 Productos Químicos	100 000 —	
	30 Propaganda y Publicidad	50 000.—	
	33 Retribución de Serv. Oficiales	150.000 —	
	35 Seguros de Accidentes de Trabajo	850 000 —	
	36 Seguros de Automotores	100.000 —	
	39 Uiles Litis, Impresiones	8 000 000 —	
	40 Viáticos y Movilidad	450 000.—	
b)1	<b>INVERSIONES Y RESERVAS</b>		<b>3 000 000 —</b>
	1 Adquisiciones Varias	100 000 —	
	4 Elementos para Bibliot. y Museos	100 000.—	
	15 Material Pedagógico	300 000 —	
	17 Moblaje, Artefactos y Tapicería	1 000 000 —	
	22 Automotores (Reintegro al Poder Central)	1 500 000 —	
c)1	<b>SUBSIDIOS Y SUBVENCIONES</b>		<b>32 500 000.—</b>
	1 Ayuda Escolar	28 000 000 —	
	2 Sostentamiento Enseñanza Privada	4 000 000 —	
	3 Conservación y Ampliación Edificios de Escuelas Privadas	500 000 —	
d)1	<b>SERVICIO FINANCIERO</b>		<b>3 988 945.—</b>
	1 Reconocimientos de Créditos	2 000 000.—	
	2 Residuos Pasivos	1 500 000 —	
	3 Servicio Empréstito Ley 770/46	45.197 —	
	4 Deuda Caja de Jubilaciones	443 748.—	
e)1	<b>CREDITO GLOBAL DE EMERG.</b>		<b>1 500 000 —</b>
	1 Para refuerzo de partidas según artículo 5 de la Ley de Contabilidad.	1 500 000 —	
<b>TOTAL DEL ITEM 2</b>			<b>\$ 49 818 545 —</b>

INCISO 7  
CONSEJO GENERAL DE EDUCACION

Partida		CONCEPTO	CREDITO - ANUAL	
Prin- cipal	Par- cial		Parcial	Total
<b>ITEM 3 — PLAN DE OBRAS</b>				
		A distribuir mediante Resolución del Honorable Consejo de Educa- ción		
a)		<b>FONDOS PROPIOS</b>		30 000 000.—
		TOTAL DEL ITEM 3		30.000.000.—